

Kadastraal bekend: Gem. Rotterdam  
Sectie: AC  
Nummers: 469, 825

Foto's

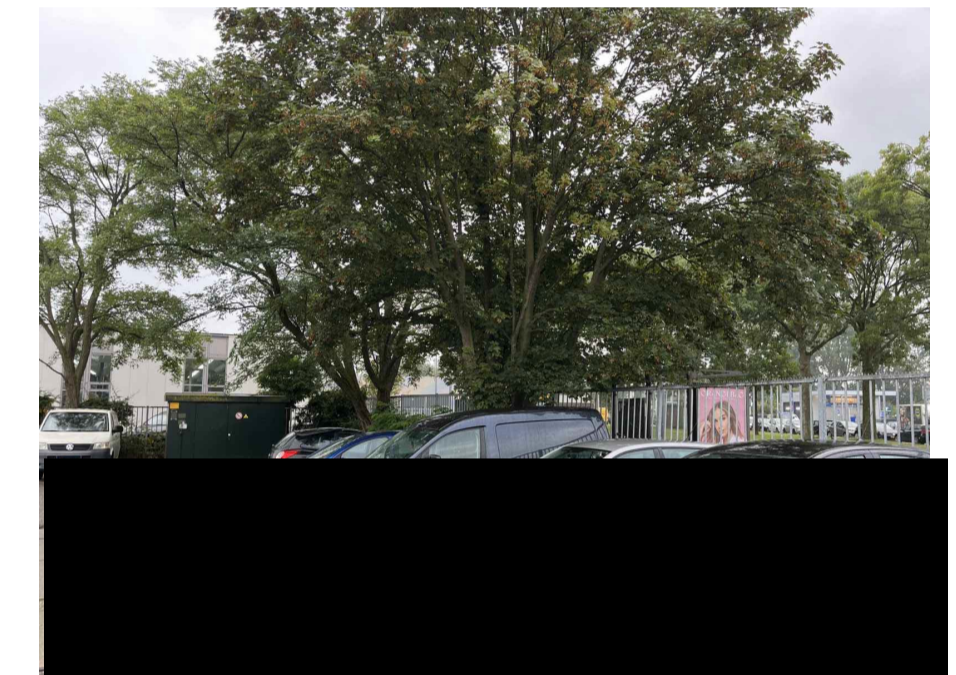
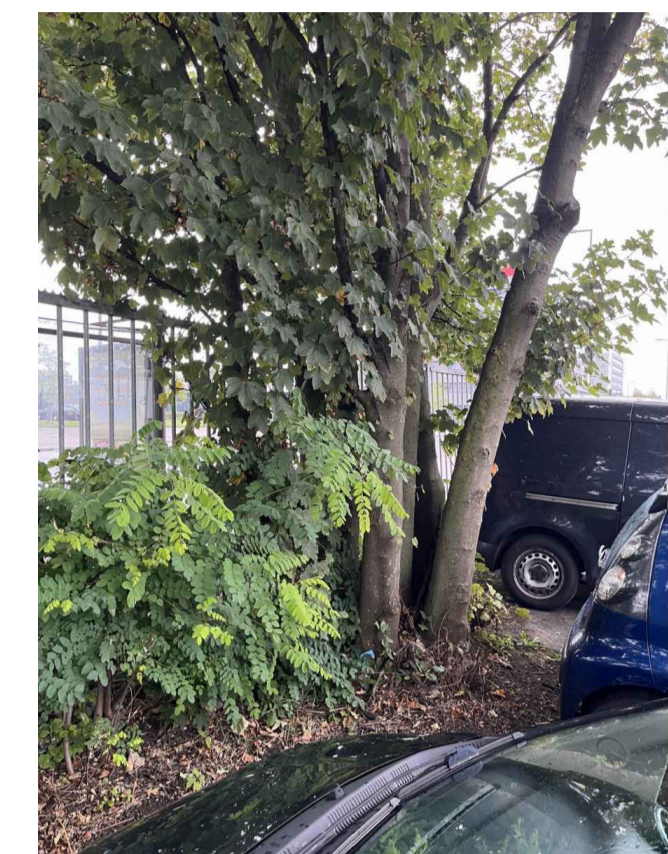

Renvooi

- 1. : Gewone esdoorn meerdere stammen, omtrek per stam 120cm
- 2. : Robinia, omtrek ca. 250cm
- 3. : Gasgebouw Stedin

		<b>DVM Bouw en Vastgoed B.V.</b> Bezoekadres: Scheepmakers 61 6904 PS Zevenaar Telefoon: (0316) 344 335 Website: www.dvm-bouwenvastgoed.nl Email: info@dvm-bouwenvastgoed.nl	
Project: Borgesius te Rotterdam kappen 2 bomen	Getekend: [Redacted]	Datum: 25-09-2025	
Onderdeel: Situatie bestaand	Gewijzigd: A: F: B: G: C: H: D: I: E: J:	Status: Schaal: 1:500	
Opdrachtgever: Borgesius Rotterdam B.V. Industrieweg 150 3044 AT Rotterdam	Projectnummer: 22-1026	Bladnummer: K-01	

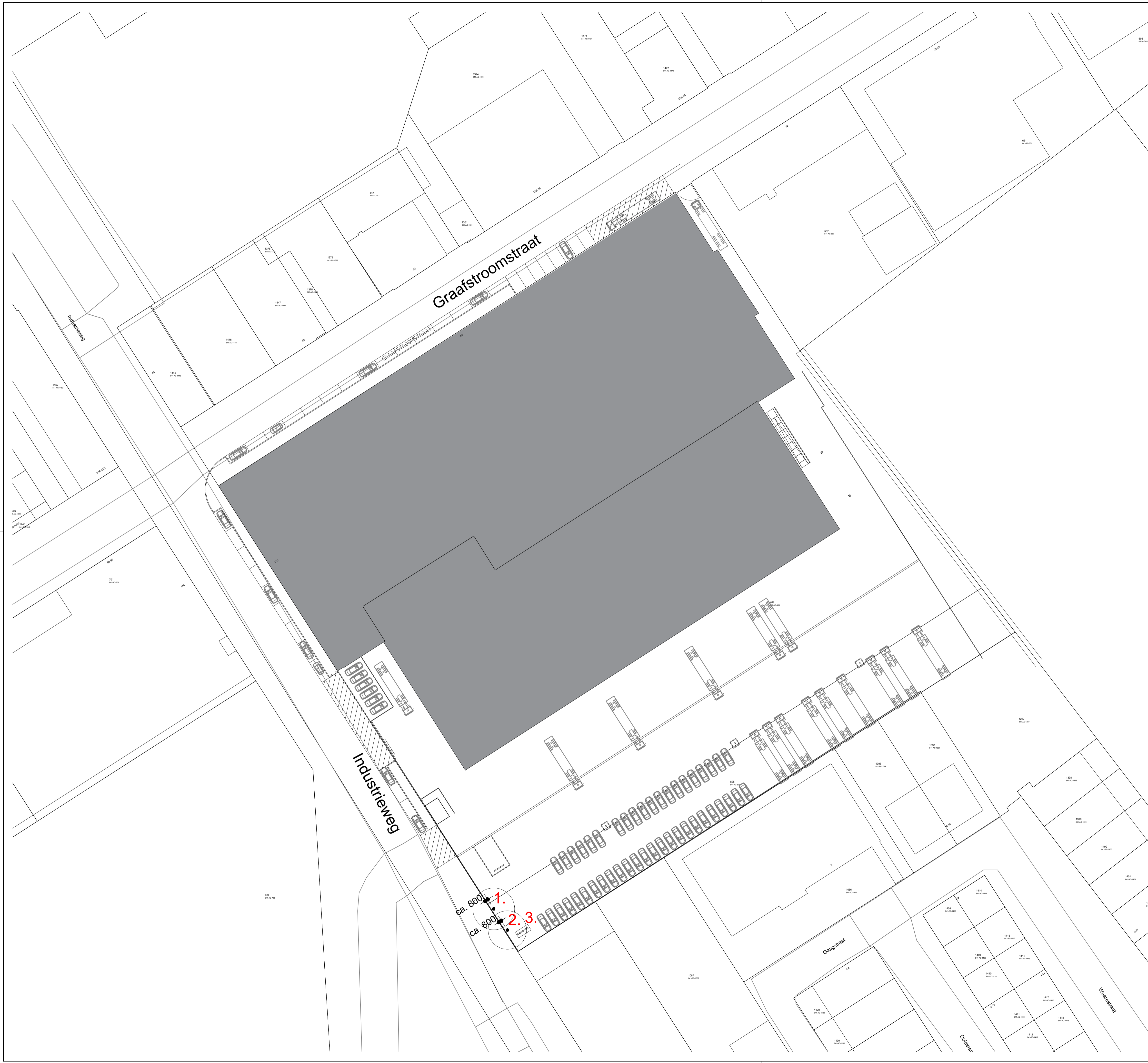

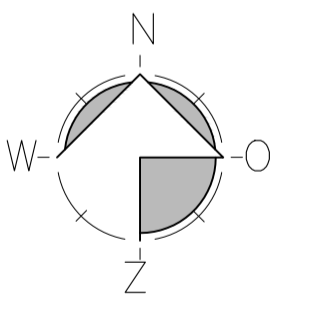
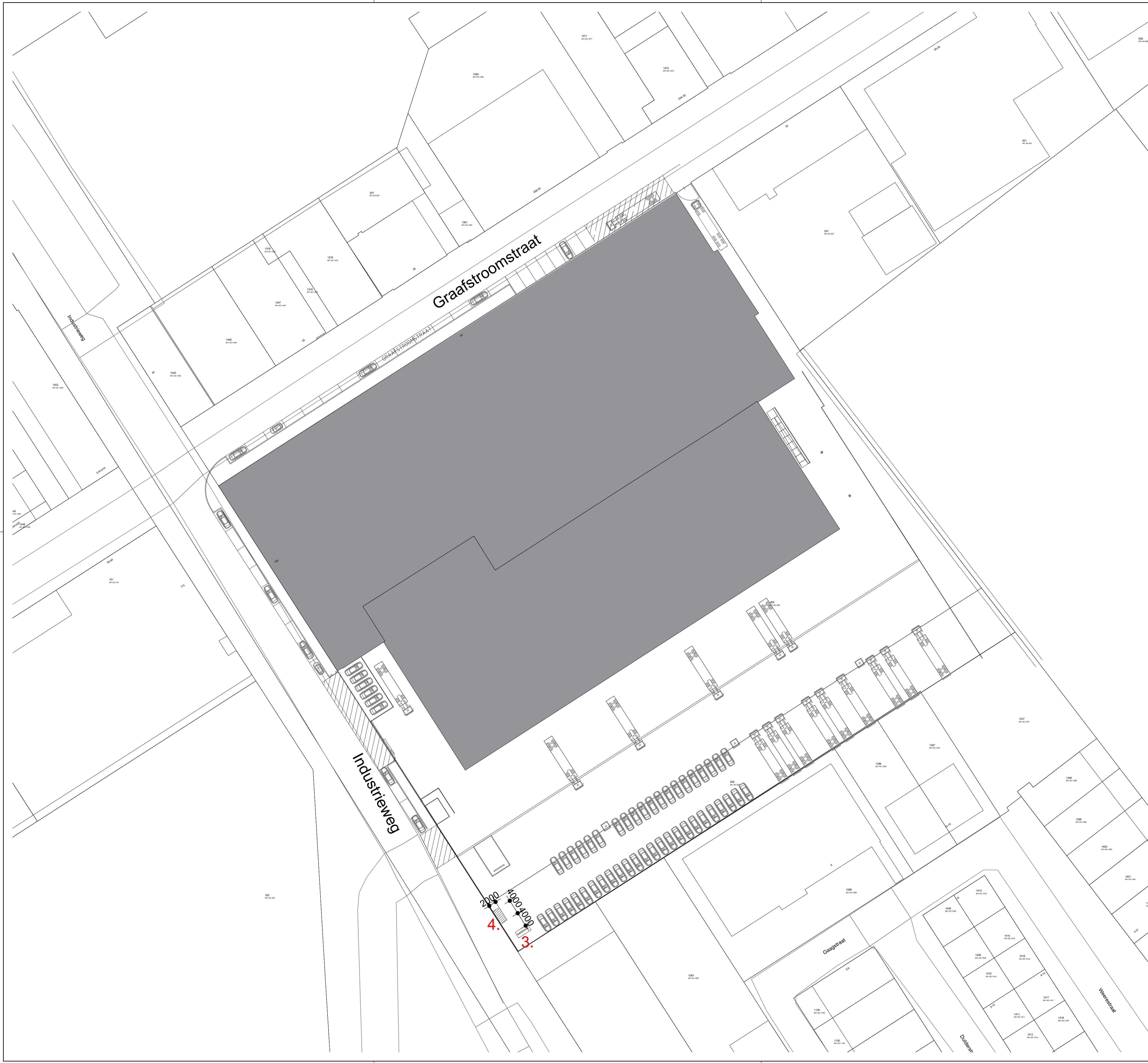

Kadastraal bekend: Gem. Rotterdam  
 Sectie: AC  
 Nummers: 469, 825

**Renvooi**  
 3. : Gasgebouw Stedin  
 4. : Inkoopstation elekra

**DVM**  
 Bouw en Vastgoed

DVM Bouw en Vastgoed B.V.  
 Bezoekadres:  
 Scheepmakers 61  
 6904 PS Zevenaar  
 Telefoon: (0316) 344 335  
 Website: www.dvm-bouwenvastgoed.nl  
 Email: info@dvm-bouwenvastgoed.nl

Project:  
 Borgesius te Rotterdam  
 kappen 2 bomen  
 Onderdeel:  
 Situatie nieuw  
 Opdrachtgever:  
 Borgesius Rotterdam B.V.  
 Industrieweg 150  
 3044 AT Rotterdam

Getekend:  
 Datum:  
 25-09-2025  
 Gewijzigd:  
 A: F:  
 B: G:  
 C: H:  
 D: I:  
 E: J:  
 Status: Schaal:  
 1:500

Projectnummer: 22-1026

Bladnummer: K-02