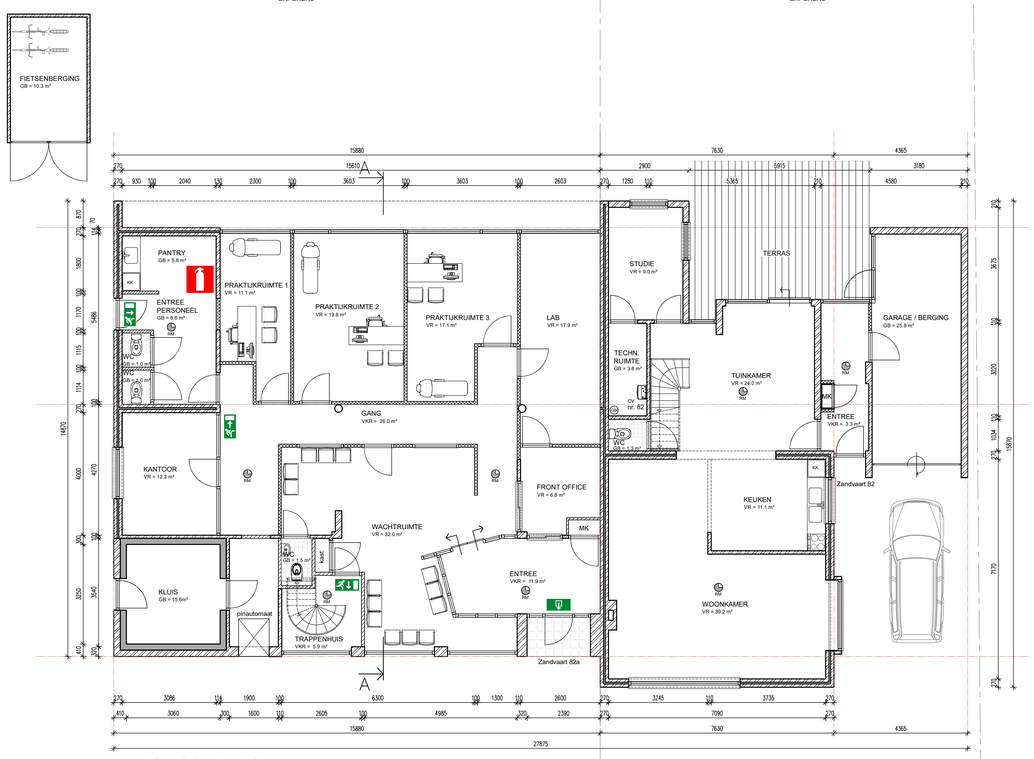

BEGANE GROND GEWIJZIGD

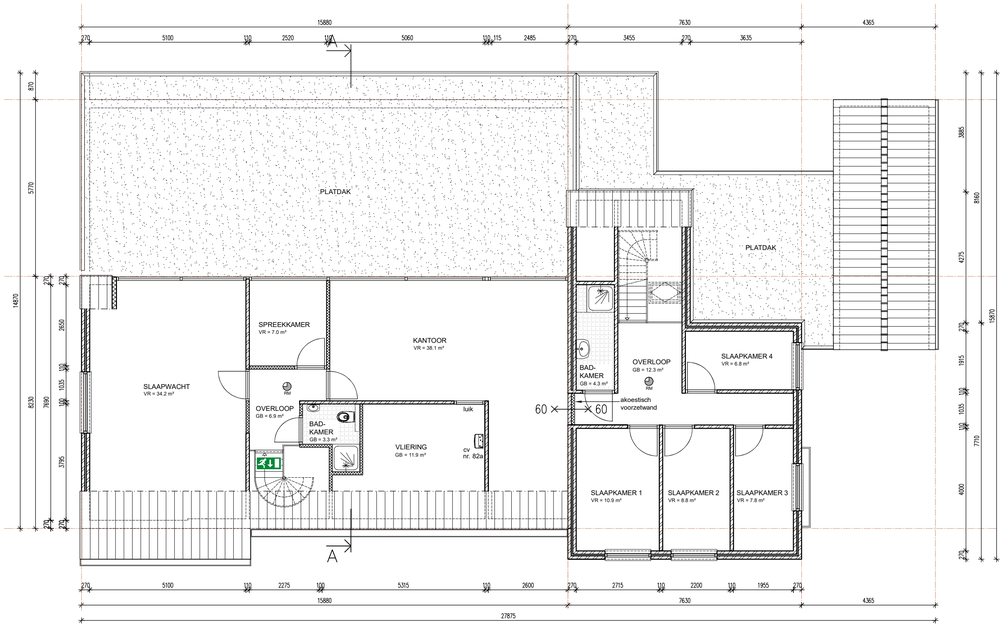

1e VERDIEPING GEWIJZIGD

EISEN VERBOUW BESTAANDE BOUW IN OVEREENSTEMMING MET RECHTENS VERKREGEN NIVEAU, E.E.A. CONFORM BOUWBESLUIT 2012 (ARTIKEL 1.1)

- WARMTEISOLATIE VAN DE THERMISCHE GEBOUWSCHIL,
- NIEUWBOUW: DAK Rc = 6.3 m²K/W, WAND Rc = 4.7 m²K/W, VLOER Rc = 3.7 m²K/W, RA = 20 DB(A).
- AL HET NIEUWE GLAS IS HR++, U WAARDE IS 1.2.
- AL HET GLAS VOLDOET AAN NEN 3569, VEILIGHEIDSGLAS, BEGLAZEN VOLGENS NPR 3577.
- HET HANG- EN SLUITWERK VOLDOET AAN NEN 5096, WEERSTANDKLASSE 2, HET BOUWBESLUIT EN HET POLITIEKEURMERK "VEILIG WONEN". RAMEN EN DEUREN MOETEN VOLDOEN AAN INBRAAKWERENDHEID VOLGENS NEN 5087
- DE LUCHT- EN WATERDICHTHEID EN VOCHTWERENDE VOORZIENINGEN VAN DE IN- EN UITWENDIGE SCHEIDINGSCONSTRUCTIES MOET VOLDOEN AAN NEN 2778 EN NEN 2686. KARAKTERISTIEKE GELUIDWERING CONFORM NEN 5077

- ELEKTRISCHE INSTALLATIE VOLGENS NEN 1010
- RIOLERINGSCAPACITEIT VOLGENS NEN 3215
- VWA EN HWA RIOOL AANSLUITEN OP GEMEENTERIOOL
- GASINSTALLATIE VOLGENS NEN 1078 EN NPR 3378
- DRINKWATER VOLGENS BOUWBESLUIT AFDELING 3.18
- VENTILATIE VAN VERBRANDINGSLUCHT VOLGENS BOUWBESLUIT AFDELING 3.13 EN NEN 1087
- KARAKTERISTIEKE GELUIDSABSORPTIE VOLGENS BOUWBESLUIT AFDELING 3.5 EN NEN 5077
- RUITEN VOORZIEN VAN LETSEL BEPERKEND GELAAGD GLAS IN KOZIJNEN. RAMEN EN DEUREN WAARVAN DE GLASLIJN ZICH LAGER DAN 850 MM + VLOERPEIL BEVINDT. E.E.A. CONFORM NEN 3569 EN NEN 6702
- GELUIDWERING IN TRAPPENHUIZEN ALS GEVOLG VAN CONTACT-/ LUCHTGELUID E.E.A. CONFORM NEN 5077

ER ZAL NIET EERDER MET DE WERKZAAMHEDEN WORDEN BEGONNEN DAN NADAT DE STERKTE,STUIFHEID EN STABILITEIT VAN HET BOUWWERK NAAR OORDEEL VAN DE GEMEENTE OP VOLDOENDE WIJZE MIDDELS OVER TE LEGGEN STATISCHE BEREKENINGEN.IS AANGETOOND. DE GEGEVENS WORDEN UITERLIJK 3 WEKEN VOOR AANVANG VAN DE BOUWWERKZAAMHEDEN AANGELEVERD TER BEOORDELING

IN DE UITWENDIGE SCHEIDINGSCONSTRUCTIE VAN DE WONING MAG ZICH GEEN OPENING BEVINDEN DIE BREDER IS DAN 10 MM, E.E.A. OM HET BINNENDRINGEN VAN RATTEN EN MUIZEN TE VOORKOMEN, CONFORM AFD.3.10, VAN HET BOUWBESLUIT 2012.
HIERVAN ZIJN VRIJGESTELD, EEN VENTILATIEKANAAL/ ROOKAFVOER/UITMONDING VAN EEN ONTSPANNINGSLEIDING.

HOOFDDRAAGCONSTRUCTIE: DIENT BIJ BRAND EEN WEERSTAND TE HEBBEN E.E.A. CONFORM NEN 6702 EN/OF CONFORM DE GESTELDE EISEN VAN DE GEMEENTELIJKE BRANDWEER, VERZEKERAAR, ETC.

ROOKPRODUKTIE: ALLE CONSTRUCTIE ONDERDELEN DIE AAN EEN ZIJDE AAN DE BINNENLUCHT GRENZEN HEBBEN VOLGENS NEN 6066 EEN ROOKDICHTHEID VAN TEN HOOGSTE 10M-1.

BRANDVEILIGHEID: ALLE CONSTRUCTIE ONDERDELEN MOETEN VOOR DE BEPERKING VAN EEN BRANDGEVAARLIJKE SITUATIE, ONTWIKKELING VAN BRAND, UITBREIDING VAN BRAND VOLDOEN AAN NEN 6064-6065-6068

WATEROPNAME: TOILET EN BADKAMER VLOERTEGELS / -WANDEN BETEGELEN TOT PLAFOND. VOCHTBESTENDIGE PLAFOND PLATEN E.E.A. VOLGENS NEN 2778, TEGELS VLOER/WAND-KITVOEG.

TRAPPEN: MIN. BREEDTE 800MM. OPTREDEN MAX. 188MM, AANTREDE MIN. 220MM, VRIJE HOOGTE 2300MM EN STOOTBORDEN 12MM. HEKWERKEN HOOGTE = 1000MM T.O.V. LOOPVLAK EN DIENT NIET OVERKLIMBAAR UITGEVOERD TE WORDEN.
SPIJLEN TRAPHEK H.O.H. 110MM - Ø15
E.E.A. CONFORM BOUWBESLUIT 2012 ART/TABEL 2.33

VOOR DE STERKTE, STUIFHEID EN STABILITEIT, ALSMEDE DE AFMETINGEN VAN DE HOUTEN BALKLAAG ETC. RAADPLEGE MEN DE BEREKENING / TEKENING VAN DE CONSTRUCTEUR / LEVERANCIER.

Behoort bij besluit van burgemeester en wethouders van gemeente Hollands Kroon
zaaknummer Z-521439
datum 17 juni 2025

J. Simons
Team Omgevingsontwikkeling

*** ALLE MATEN IN HET WERK OP TE NEMEN EN/OF TE CONTROLEREN**

SITUATIE 1 : 500

RENVOOI

- METSELWERK (GEVEL)
- DAKPANNEN
- METSELWERK
- KALKZANDSTEEN
- ISOLATIE
- BETON
- HOUTSKELETBOUW WAND
- RM — ROOKMELDER NEN 2555
- UITGANG — Vluchtrouteaanduiding uitvoeren in bordjes of lichtreflecterende (fotoluminescente) stickers
- (NOOD)UITGANG — Vluchtrouteaanduiding uitvoeren in bordjes of lichtreflecterende (fotoluminescente) stickers
- HANDBRANDBLUSSER
- 60 — BRANDWEERSTAND 60 MINUTEN (WBDBO)

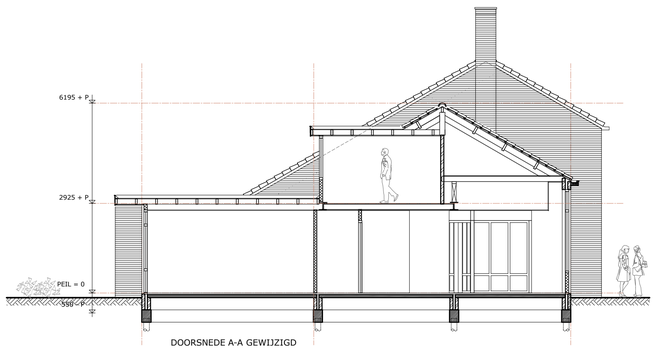

DOORSNEDE A-A GEWIJZIGD

PROJECT	UITBREIDING WOONHUIS				
LOCATIE	JANZENSTRAAT 36, 1781 RC, DEN HELDER				
BETREFT	AANVRAAG OMGEVINGSVERGUNNING			TEK. NR.	02
WERKNR. 24-3180	GET. R.S.D.	FORMAAT A1	DATUM 09-12-2024		
GEW. A	GEW. B	GEW. C	GEW. D	SCHAAL 1:100	

T: 06-51592777 / E: info@burohvdl.nl / W: www.burohvdl.nl / P: POSTBUS 397, 1780 AJ, DEN HELDER
BURO HvdL IS ONDERDEEL VAN DOEKHARAN ONTWERP & BOUWTECHNIEK. ALGEMENE VOORWAARDEN ZIJN GEDEPONEERD BIJ DE KvK TE ALKMAAR ONDER KvK-NR.: 54126932