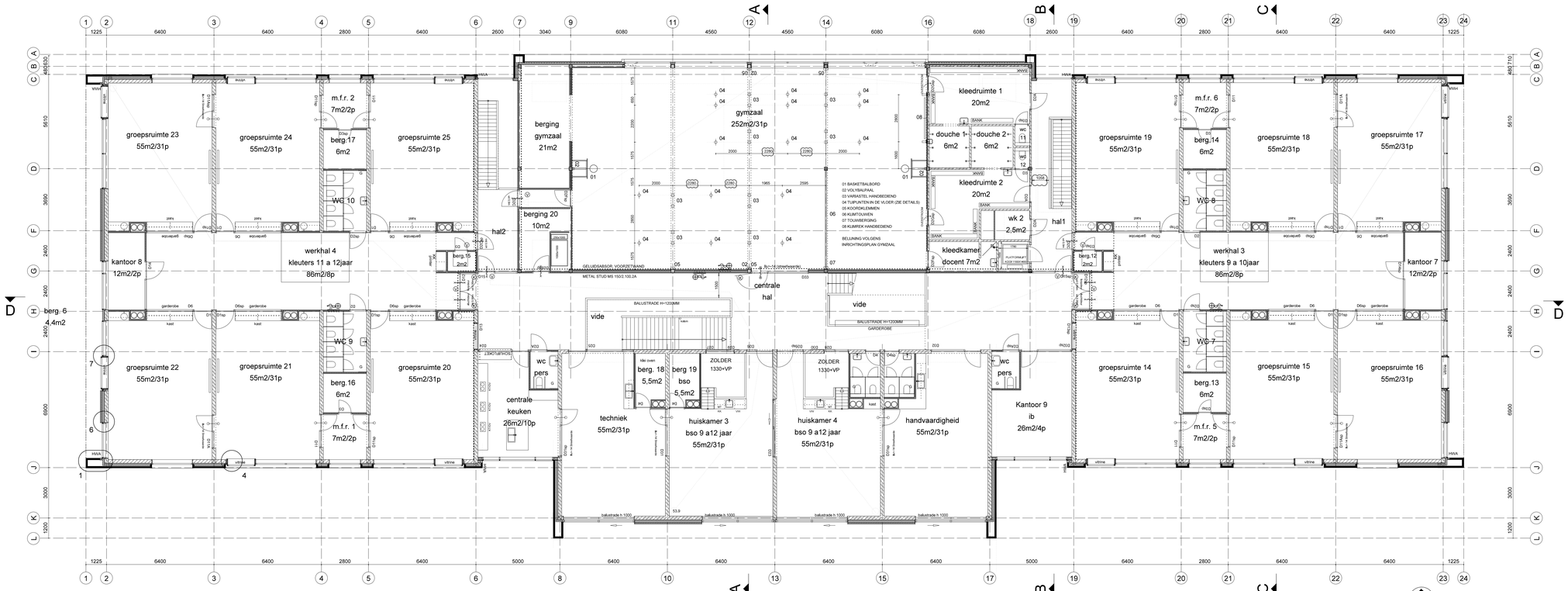

1e verdieping

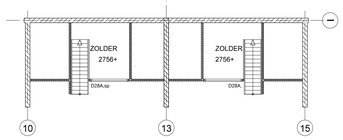

Zolder bso 2756+

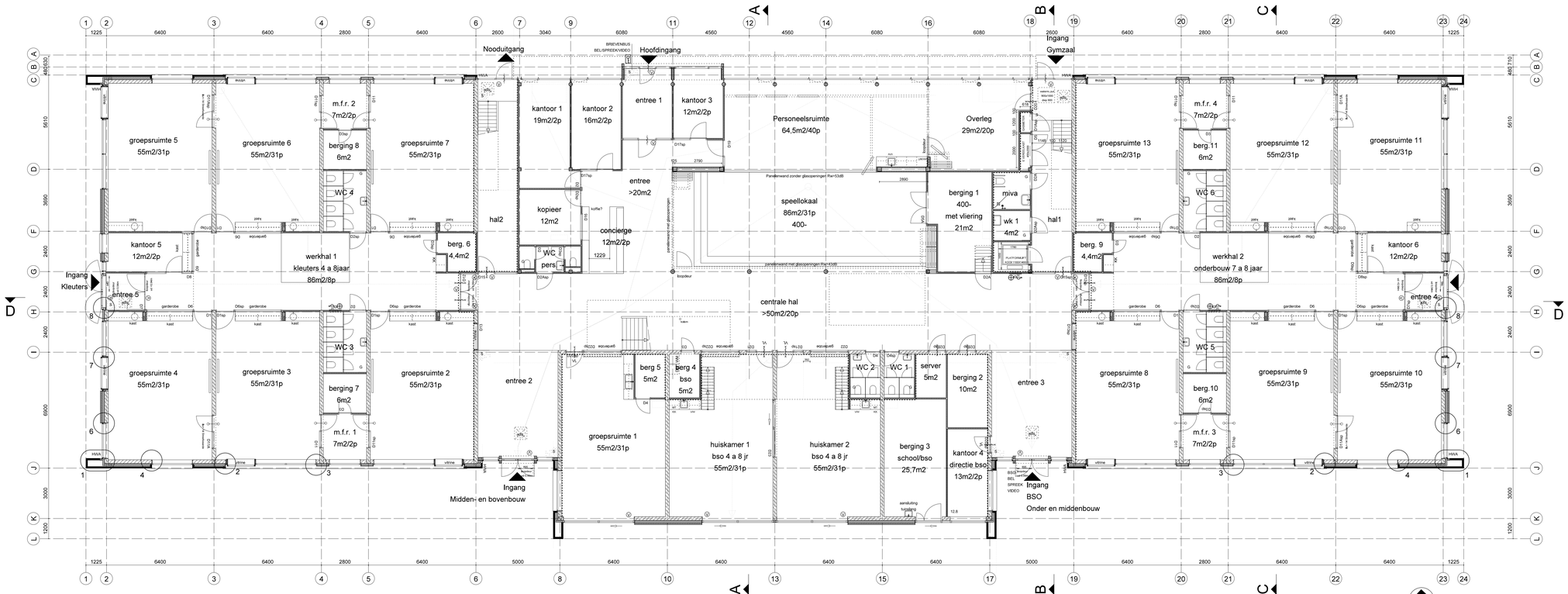

Begane grond

LEGENDA

- BETON VLOER, WAND, KOLOM
- PREFAB BETON
- KALKZANDSTEEN (SCHOON EN VUIL WERK NTB)
- SCHOON METSELWERK
- ISOLATIE
- GEVELBEPLATING, REGELWERK EN ISOLATIE
- METAL STUD MS 100/2.50 2A
- G METERKAST
- GETIVLOER
- S SCHOONLOOPMAT
- DM OPSTELPLAATS WASMACHINE
- WM OPSTELPLAATS DROOGMACHINE
- KK KOELKAST
- MT MAGNETRON
- VW VAATWASMACHINE
- OV OVEN
- KT KOOKTOESTEL INDUCTIE
- VBI KRUIPSPARING ROND 540MM
- KRUIPLUIK STORAX AFSLUITBAAR
- DEUR GELUIDWERENDE (DUBBELE KIERDICHTING EN VALDORPEL)
- DEUR ZELFSLUITEND

LEGENDA BRANDVEILIGHEID

- GREENS BRANDCOMPARTIMENT WBDBO 30
- GREENS ROOKCOMPARTIMENT
- VLUCHTROUTE EN RICHTING
- DEUR 30 MINUTEN BRANDWERENDE EN ZELFSLUITEND
- DEURDRANGER MET VRIJLOOP
- KLEEFMAGNEET
- VLUCHTDEUR TE OPENEN AAN DE VLUCHTZIJDE ZONDER LOSSE HULPMIDDELEN
- VLUCHTDEUR TE OPENEN AAN DE VLUCHTZIJDE MET PANEEKBALK
- BRANDSLANGHASPEL LANG 20M OF 30M IN KAST
- SLEUTELKLUIS TBV TOETREDING BRANDWEER

Nieuwbouw Roelof Venemaschool aan Laan Rozenburg
te Amstelveen in opdracht van de Gemeente Amstelveen

Begane grond en 1e verdieping

Cita: architecten bna
Oudegracht 34
3511 AP Utrecht
Tel: 030-2314716
www . cita . nl

Werknummer: 1208
Formaat: A0
Schaal: 1:100
Getekend: GJ/DR/J

Stadium: Definitief Ontwerp
Status: DEFINITIEF
Datum: 02-05-13
Gewijzigd: 19-07-13