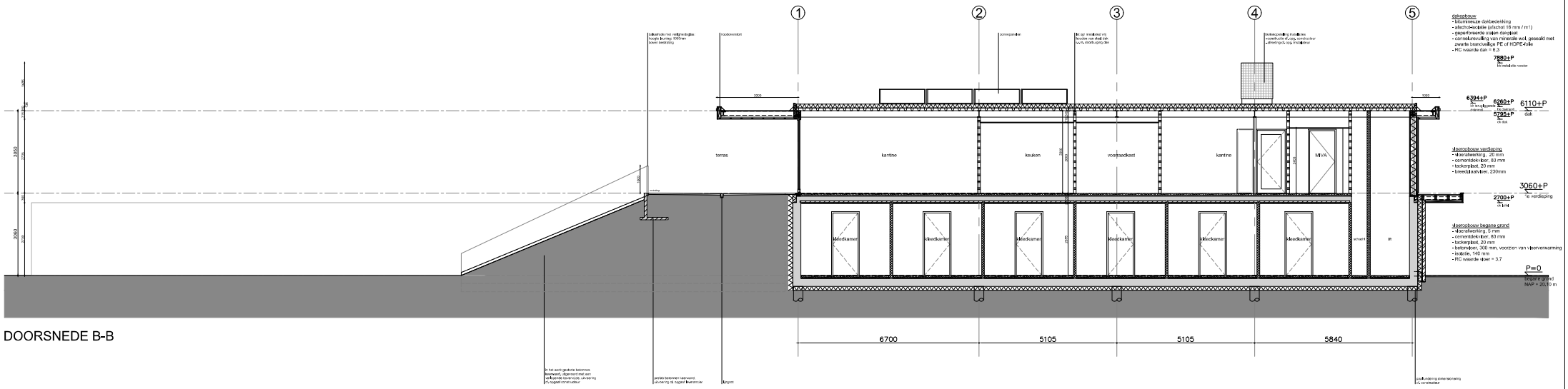

DOORSNEDE B-B

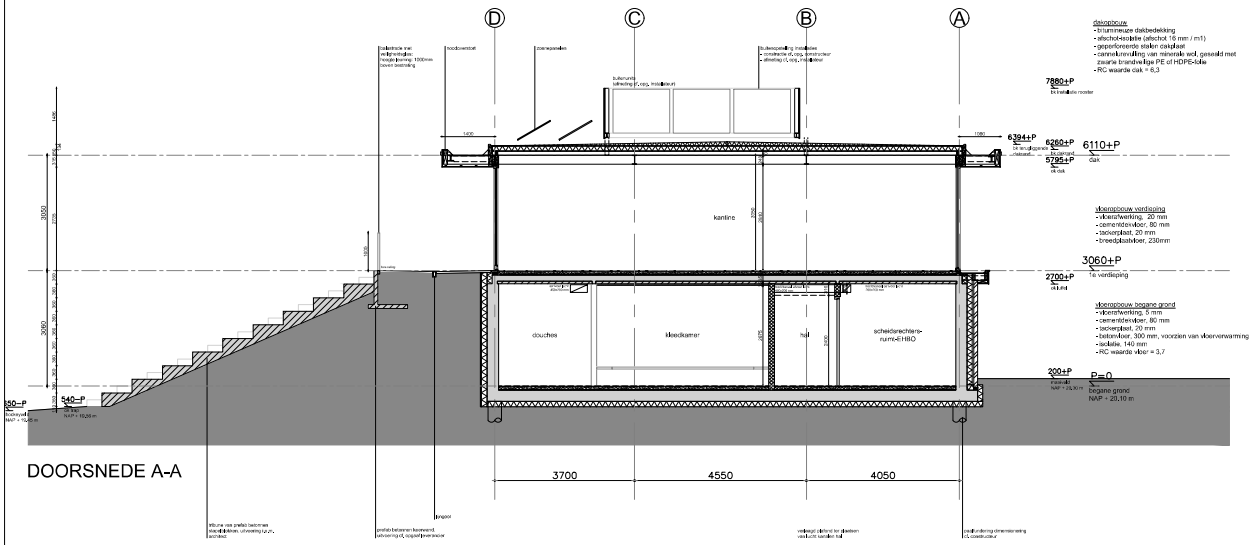

DOORSNEDE A-A

OPDRACHTGEVER

Stichting Hammerveld
Bolkoorn 27
6941 PP Roermond

BOUWPLAATS

Hammerveld, Burgemeester Geuljanslaan 1-C

6941 NA Roermond

LEGENDA

P=0.00	aanduiding peilmaat (bv. afgewerkte vloer)
	aanduiding doorsnede
	aanduiding deurmerk binnen/buiten
hwa	hemelwatersifvoer
vr	ventilatierooster
rm	rookmelder conform NEN 2555
nv	noodverlichting (led lichtbron)
ov	opstelplaats CV-installatie
BSH	brandslanghaspel
BMC	brandmeld-/ ontruimcentrale cf. NEN2535 en NEN 2575
	vluchtwegarmatuur (led lichtbron)
	calamiteiten drukschakelaar

LEGENDA

	gevelmetselwerk
	ter plaatse gestort beton
	prefab beton
	betonsteen
	cellenbeton
	isolatie
	lichte scheidingswand

BOUWBESLUIT

- alle buiten kozijnen voorzien van HR++ beglazing
- alle buiten kozijnen uitvoeren i.a.v. inbraakwerendheid in weerstandsklasse 2, e.a.a. conform afd. 2.25 van het bouwbesluit
- gehele gebouw dient beschoverd te worden als 1 brandcompartiment
- elektra-installatie uitvoeren volgens NEN1010 en het bouwbesluit
- waterinstallatie uitvoeren volgens NEN1006 en het bouwbesluit
- ventilatie uitvoeren volgens NEN1087 en afd. 3.10 van het bouwbesluit
- riolering uitvoeren volgens NEN3215 en afd. 3.8 van het bouwbesluit
- alle eventuele buitenmoesters rzv en muirdicht uitvoeren
- de uitwendige scheidingsconstructie, die de scheiding vormt tussen een verblijfsgebied en de buitenlucht, heeft een volgens NEN5077 bepaalde lamellerstiekele geluidwering, die niet kleiner is dan het verschil tussen de volgens de wet geluidhinder bepaalde geluidbelasting van die scheidingsconstructie en de grenswaarde voor het geluidniveau in het verblijfsgebied (35) met een minimum van 20 dB(A)
- wateringvrame scheidingsconstructie sanitaire ruimten conform NEN 2778 en bouwbesluit
- vrije doorgang in verkeersruimten en binnendeurkozijnen is minimaal 850x2300mm (txh)

CONSTRUCTIE

- alle steen-, houd- en staalconstructies constructie conform opgave constructeur:

  Ingenieursburo van Ratingen bv
  Solwayweg 4
  6049 CP Herten

- tekeningen van toepassing:
  - 6524_1 Burg Geuljanslaan Roermond nieuwb_clubhuis Concordia-b1 paalrupfjes, fundering, dunderingsdetails, verdiepingsvloer, dakloer, dakaanzicht

- documenten van toepassing:

BENG | THERMISCHE ISOLATIE

- minimaal thermische isolatie-eis:
  - De minimum Rc-eis voor gevels: 4,7 m2.K/W
  - De minimum Rc-eis voor daken: 6,3 m2.K/W
  - De minimum Rc-eis voor vloeren: 3,7 m2.K/W

GEVELMATERIALEN

01	metselwerk
02	gevelbekleding platowood frakê
03	beeboord lufut, platowood frakê
04	houz kozijn, platowood frakê
05	glas, HR++, helder
06	prefab beton ingslirbunelleerwand, kleur natuurl. beton
07	personeeslr met gedraaide lamellen, verzonken staal
08	glazen coorvel gehard, helder
09	zinken dekdijet met sowl
10	aluminium noodoverlsrt
11	staal naarrbord, kleur tronxe RAL n.t.b.
12	plaatmaterial onderzijde lulfel, okoume multiplex
13	houten banklisial vloerdenplanken
14	postkast, RVS gebonsteld
15	dakcedekking lufel 3060+P, EPDM, kleur grijs
16	bitumineuze dakbedekking 6110+P

AFWERKSTAAT

W01	struwerk glad, schilderwerk kleur: verkeerswit RAL 9016
W02	wandtegels, kleur wit
W03	wandtegels, kleur roomwit
W04	multiplex paneelen, kleur natuurl, kwaliteit B/BB
W05	betonwand in het werk gestort, zichtwerk
W06	lichtbetonstokken met vellingvant, zichtwerk
W07	vinyl kaandafwerking, tarkett
P01	akoestisch houtwolplanel, kleur: signaalwit RAL 9003
P02	beton, ondercij de trasedplkeuldoer (ornafgewerkt)
P03	stalen dekplaat geperforeerd
P04	systeemplafond
P05	systeemplafond keuken
V01	kunststof vloerafwerking, terrenlook uitstraling
V02	kunststof vloerafwerking doucheruimte, tarkett
V03	PVC horeca vloer
V04	schoonloopmat
PL01	hardhout plint kleur: zijdeglans verkeerswit RAL 9016
PL02	kunststof vloerafwerking omgezet als terugsnoppilnt.
PL03	PVC plint voor horeca vloer
-	geen afwerking aanwezig

ALGEMEEN

- alle maten in het werk te controleren, bij afwijkingen dient de aannemer dit te overleggen met de architect
- maatvoering wanden is excl. binnen stucwerk
- alle esthetische wijzigingen in de uitvoering dient door de aannemer ter goedkeuring voorgelegd te worden aan architect
- bij mogelijke afwijkingen in de constructie zijn de tekeningen van de constructeur leidend
- bij mogelijke afwijkingen in de maatvoering zijn de tekeningen van de architect leidend

peil begane grond = NAP + 28,50

totale brutc-i-loeroppervlak: 620 m2
totale brutc-inhoud: 2157 m3

projectype	:	Nieuwbouw
projectnummer	:	STIR129
opdrachtgever	:	RHC CONCORDIA

MR. STIR

tekening	:	VG-300
fase	:	BOUWAAN/RAAG
onderdeel	:	DOORSNEDE A-A - B-B
schaal	:	1:50
datum	:	27-01-2024
status	:	DEFINITIEF
wijziging	:	-