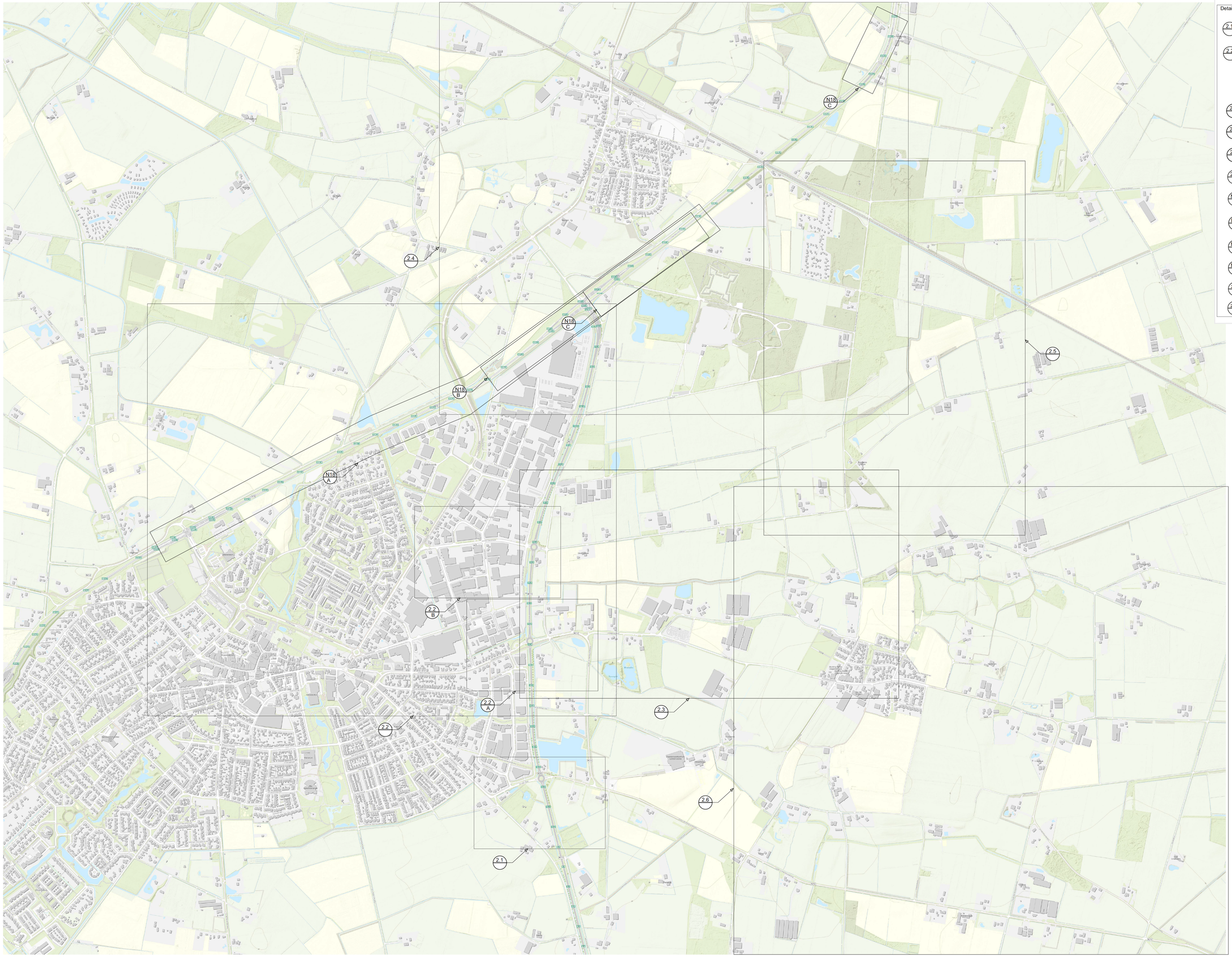

Detail bijlagen:

- 2.1 Groten Bos
- 2.2 Lichtenvoorde NO
  - 2.2 A Vragenderweg
  - 2.2 B James Wattstraat
- 2.3 Vragender W
- 2.4 Lievelde
- 2.5 Pastoor Scheepersstraat
- 2.6 Vragender O
- N18 A verwijzing evenement
- N18 B N18 afsluiting N313 blad 1
- N18 C N18 afsluiting N313 blad 2
- N18 D N18 afsluiting Grolsedijk
- 2.11 Stopverboden
- 2.12 Leveranciersroute

legenda:

N

ZWARTE CROSS FESTIVAL

project:	Zwarte Cross 2025
omschrijving:	Tek. 2 Zwarte Cross regio Lichtenvoorde
opdrachtgever:	Alles Komt goed bv

getekend:	MK	status:	DEFINITIEF
datum:	6-5-2025	formaat tek.: A 1	schaal: N.V.T.
gecontr.: ..... / datum:		project nr:	2400015
akkoord: ..... / datum:		tek. nr.:	2500015-0605-2

KEISER VERKEERSTECHNIEK

Keiser Verkeerstechniek bv
Postbus 1 Zwijnstraat 10
Postbus 1 Zwijnstraat 10
Tel. 0314 - 650000
Fax 0314 - 650000
www.keiser.verkeerstechniek.nl

© VeBo

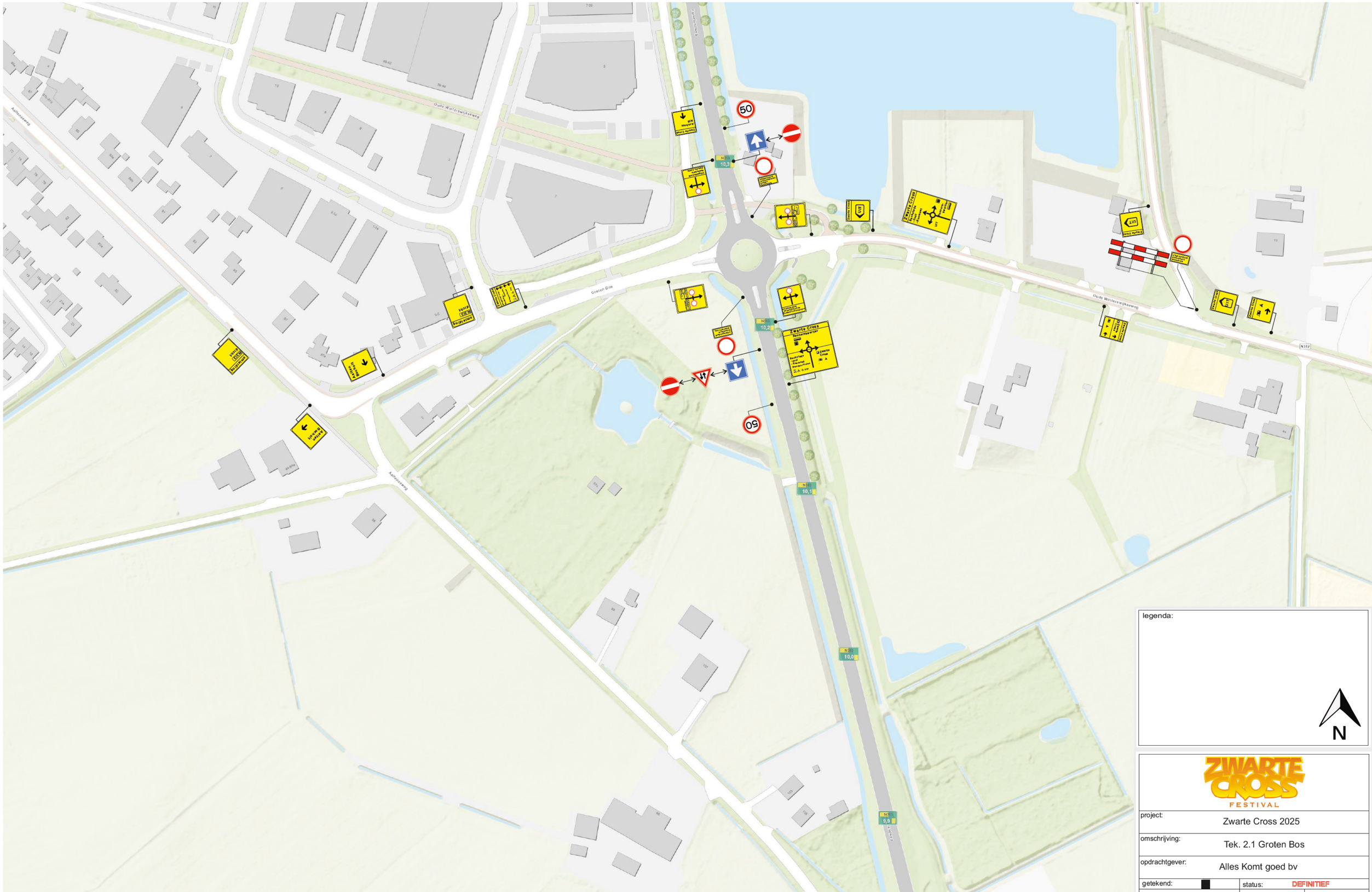

legenda:

N

ZWARTE CROSS FESTIVAL

project:	Zwarte Cross 2025		
omschrijving:	Tek. 2.1 Groten Bos		
opdrachtgever:	Alles Komt goed bv		
getekend:		status:	DEFINITIEF
datum:	6-5-2025	formaat tek.: A 1	schaal: N.V.T.
gecontr.: ..... / datum:		project nr:	2500015
akkoord: ..... / datum:		tek. nr.:	2500015-0605-2.1

KEISER VERKEERSTECHNIEK
Keiser verkeerstechniek
Burg. Langmarsweg 10
7021 BK Zelhem
tel.0314-626460
fax. 0314-623923
www.keiser-verkeerstechniek.nl

©keiser verkeerstechniek bv
© KEISER

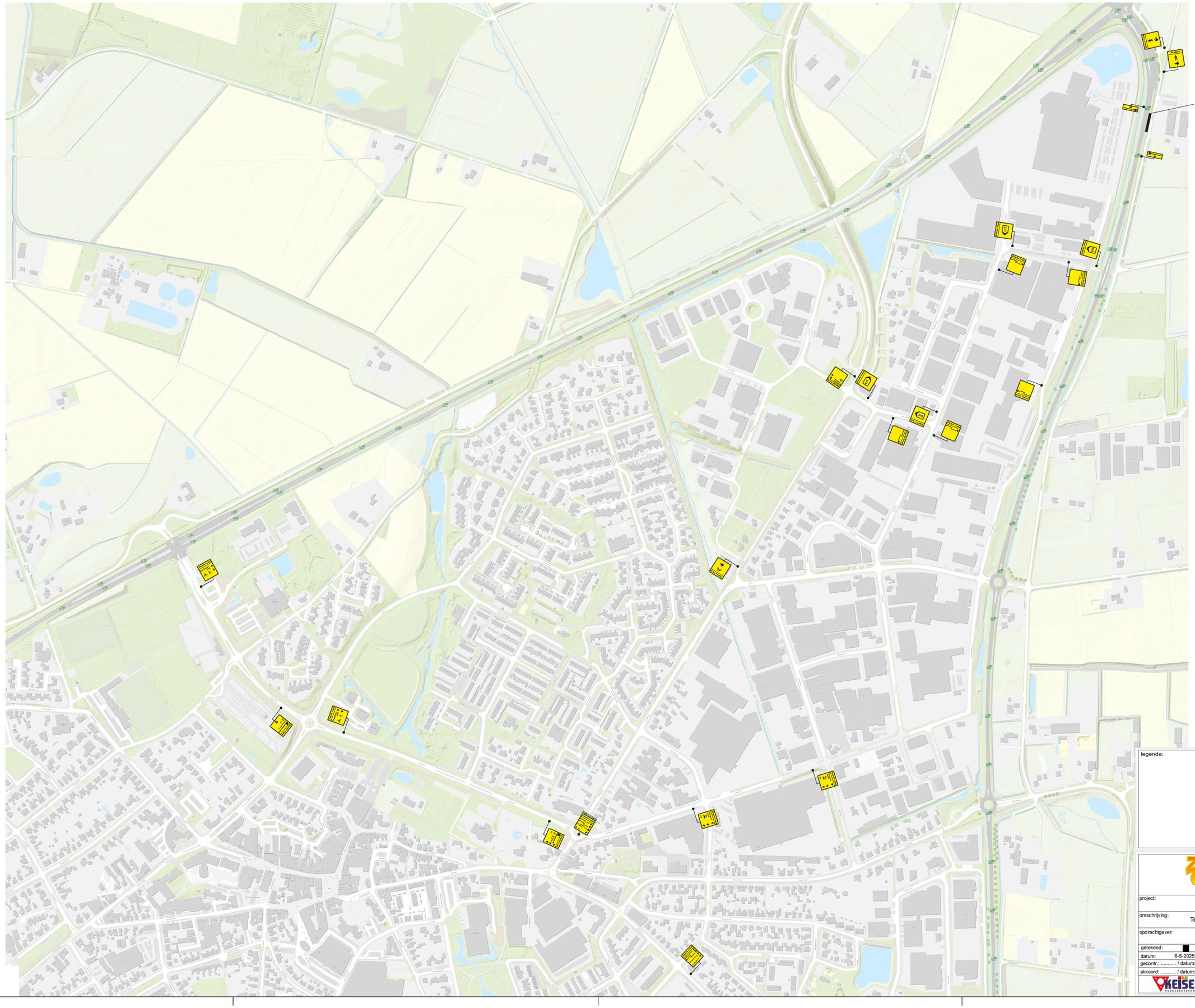

legenda:

ZWARTE CROSS FESTIVAL

project:	Zwarte Cross 2025		
omschrijving:	Tek. 2.2 Lichtenvoorde NO		
opdrachtgever:	Alles Komt goed bv		
getekend:	■	status:	DEFINITIEF
datum:	6-5-2025	formaat tek.:	A 1
		schaal:	N.V.T.
geconfr.:	/ datum:	project nr:	2500015
akkoord:	/ datum:	tek. nr.:	2500015-0605-2.2

KEIZER VERKEERSTECHNIEK
Keizer verkeerstechniek
Burg. Langeheeweg 10
7021 BK Zelhem
tel 0314 626402
fax 0314 626403
www.keizer-verkeerstechniek.nl

©keizer verkeerstechniek bv

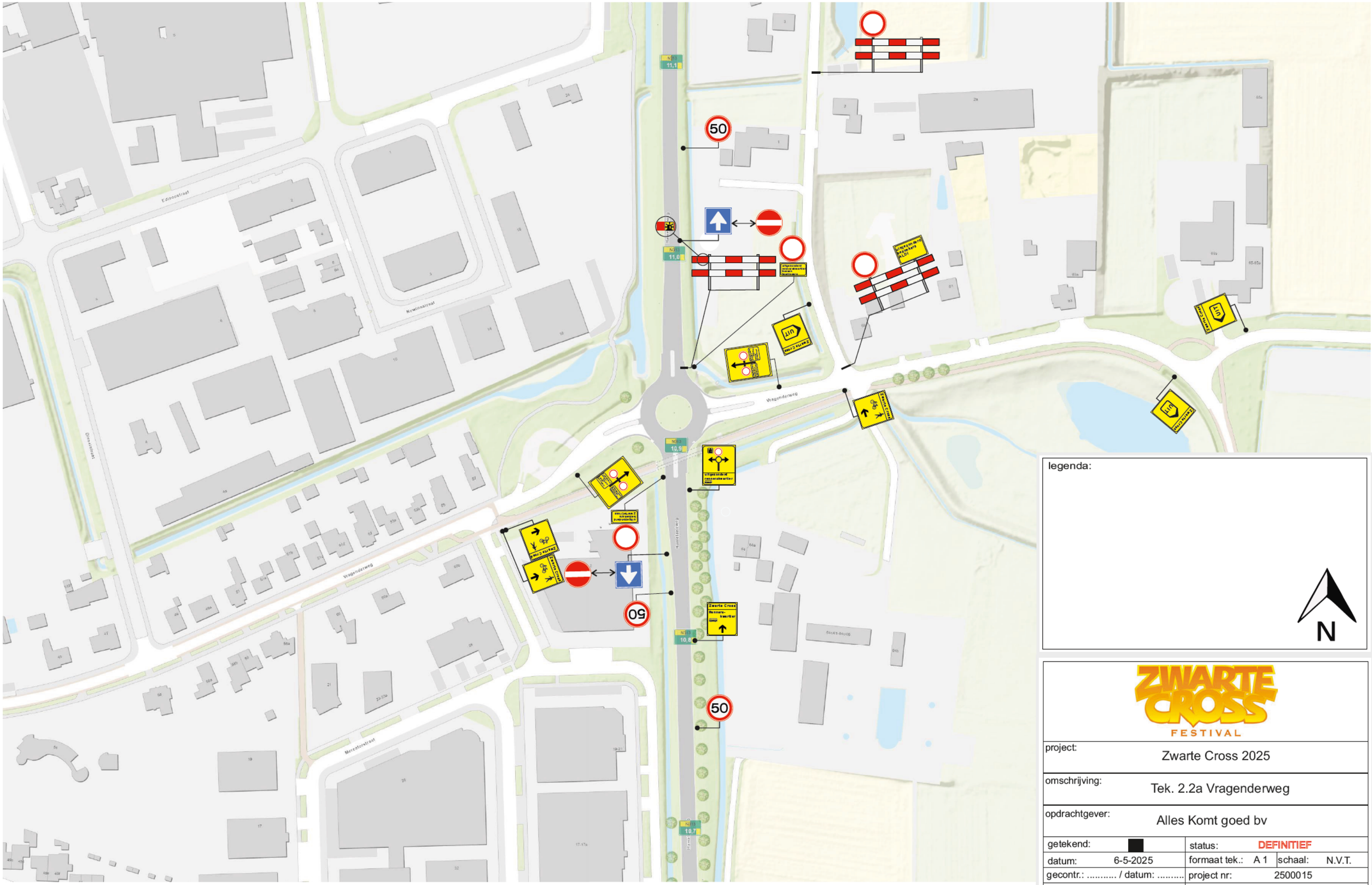

legenda:

N

ZWARTE CROSS FESTIVAL

project:	Zwarte Cross 2025		
omschrijving:	Tek. 2.2a Vragenderweg		
opdrachtgever:	Alles Komt goed bv		
getekend:		status:	DEFINITIEF
datum: 6-5-2025		formaat tek.: A 1	schaal: N.V.T.
gecontr.: ..... / datum:		project nr:	2500015
akkoord: ..... / datum:		tek. nr.:	2500015-0605-2.2a

KEISER VERKEERSTECHNIEK
Keiser verkeerstechniek
Burg. Langmanweg 10
7021 BK Zelhem
tel.0314-626460
fax. 0314-623923
www.keiser-verkeerstechniek.nl

©keiser verkeerstechniek bv
© KEISER VERKEERSTECHNIEK



legenda:

N

ZWARTE CROSS FESTIVAL

project:	Zwarte Cross 2025
omschrijving:	Tek. 2.2b James Wattstraat
opdrachtgever:	Alles Komt goed bv

getekend:	■	status:	DEFINITIEF
datum:	6-5-2025	formaat tek.: A0	schaal: N.V.T.
gecontr.: ..... / datum:		project nr:	2500015
akkoord: ..... / datum:		tek. nr.:	2500015-0605-2.2b

KEISER VERKEERSTECHNIEK

Keiser Verkeerstechniek bv
Tel. 045-2000000
Fax 045-2000000
Mail: info@keiser.verkeerstechniek.nl
Web: www.keiser.verkeerstechniek.nl

©keiser verkeerstechniek bv

© VMBO

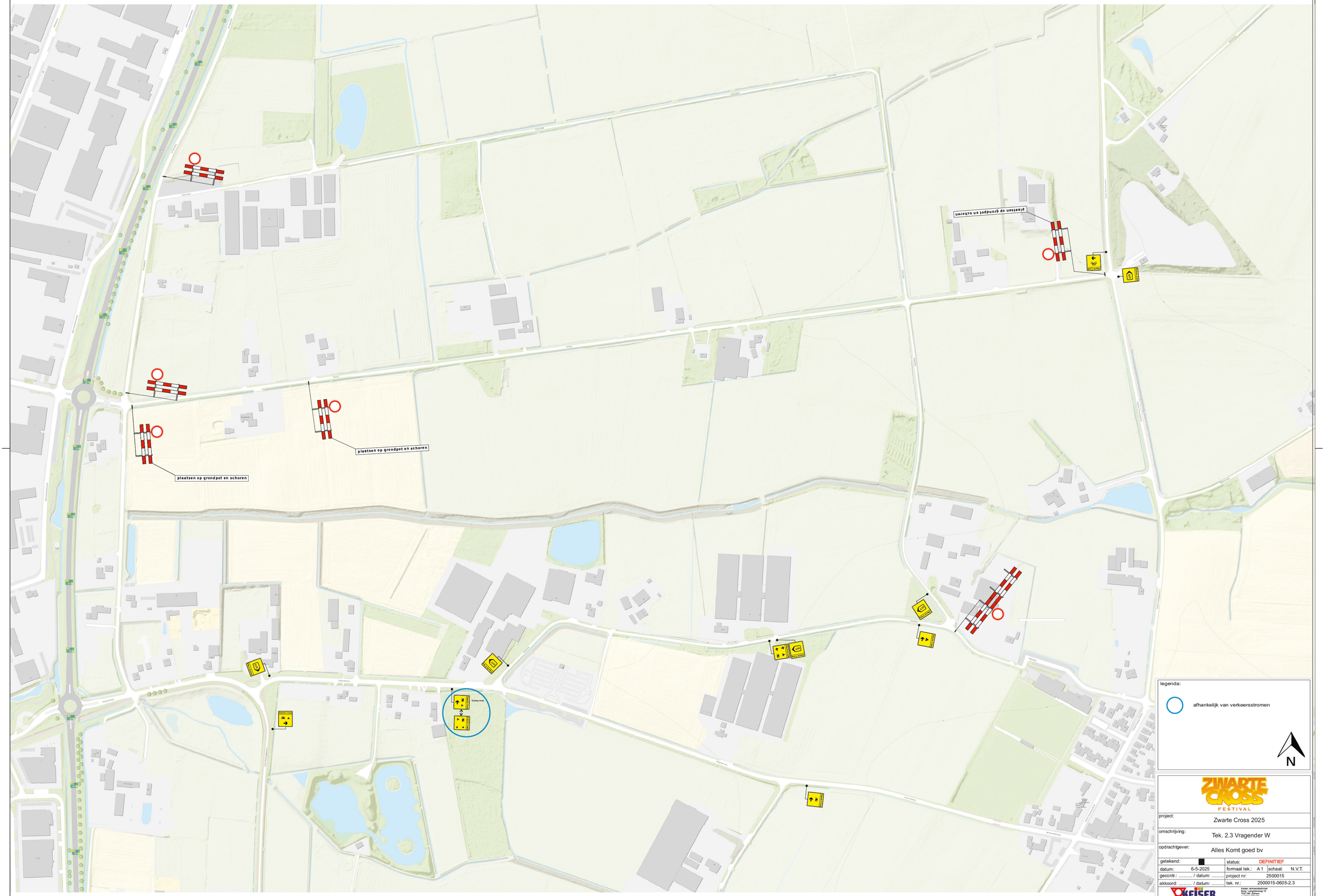

ZWARTE CROSS FESTIVAL

project:	Zwarte Cross 2025
omschrijving:	Tek. 2.3 Vragender W
opdrachtgever:	Alles Komt goed bv

getekend:	[redacted]	status:	DEFINITIEF
datum:	6-5-2025	formaat tek.: A 1	schaal: N.V.T.
gecontr.: ..... / datum:		project nr:	2500015
akkoord: ..... / datum:		tek. nr.:	2500015-0605-2.3

KEISER VERKEERSTECHNIEK

Keiser verkeerstechniek
Burg. Langmanweg 10
7051 BP Zelhem
tel: 0314 626460
fax: 0314 623923
www.keiser-verkeerstechniek.nl

©keiser verkeerstechniek bv

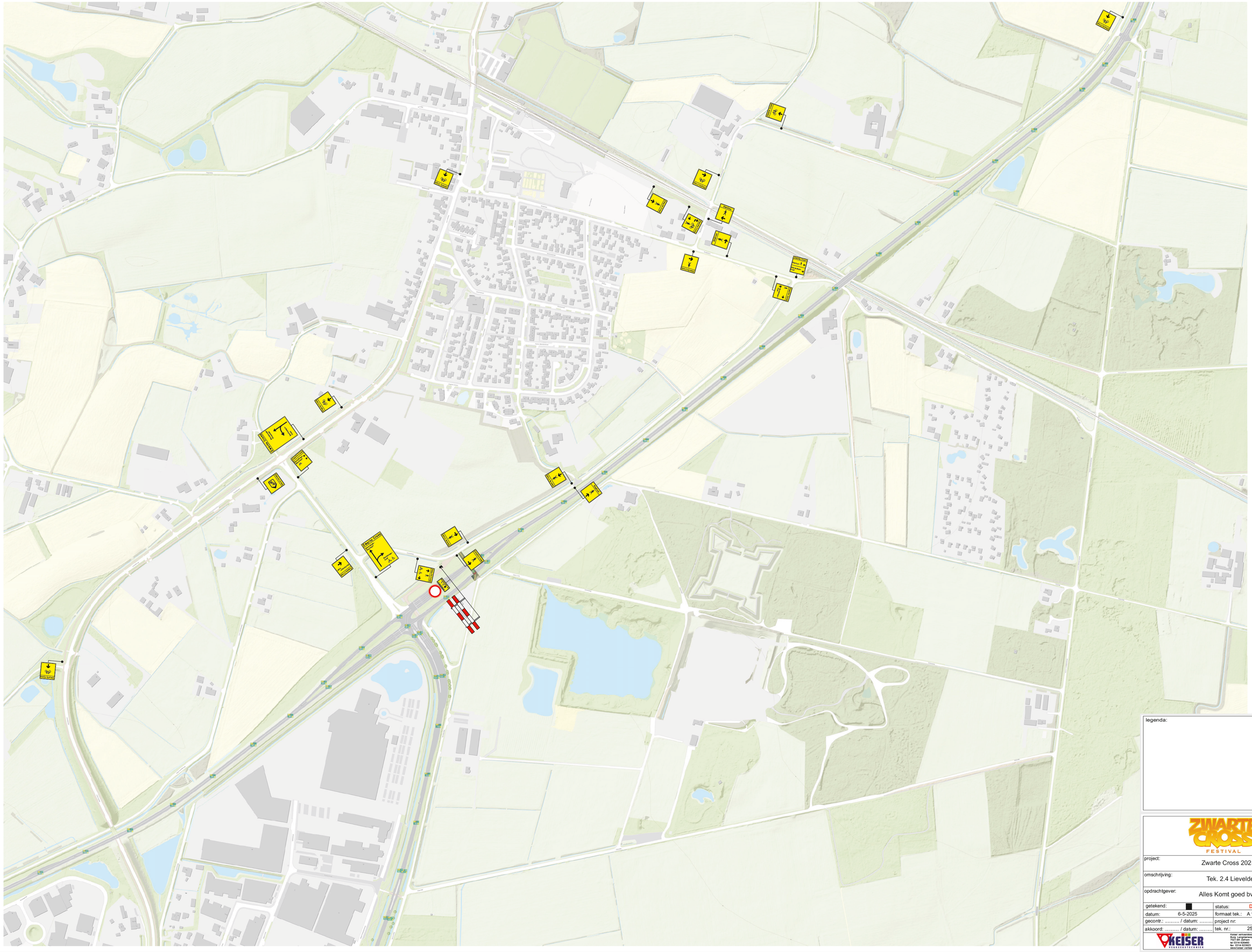

legenda:

N

ZWARTE CROSS FESTIVAL

project:	Zwarte Cross 2025
omschrijving:	Tek. 2.4 Lievelde
opdrachtgever:	Alles Komt goed bv

getekend:	[redacted]	status:	DEFINITIEF
datum:	6-5-2025	formaat tek.: A 1	schaal: N.V.T.
gecontr.: ..... / datum:		project nr:	2500015
akkoord: ..... / datum:		tek. nr.:	2500015-0605-2.4

KEISER VERKEERSTECHNIEK
Keiser verkeerstechniek
Burg. Langmanweg 10
7101 BH Zeelandia
tel 0314 626460
fax 0314 623923
www.keiser-verkeerstechniek.nl

©keiser verkeerstechniek bv

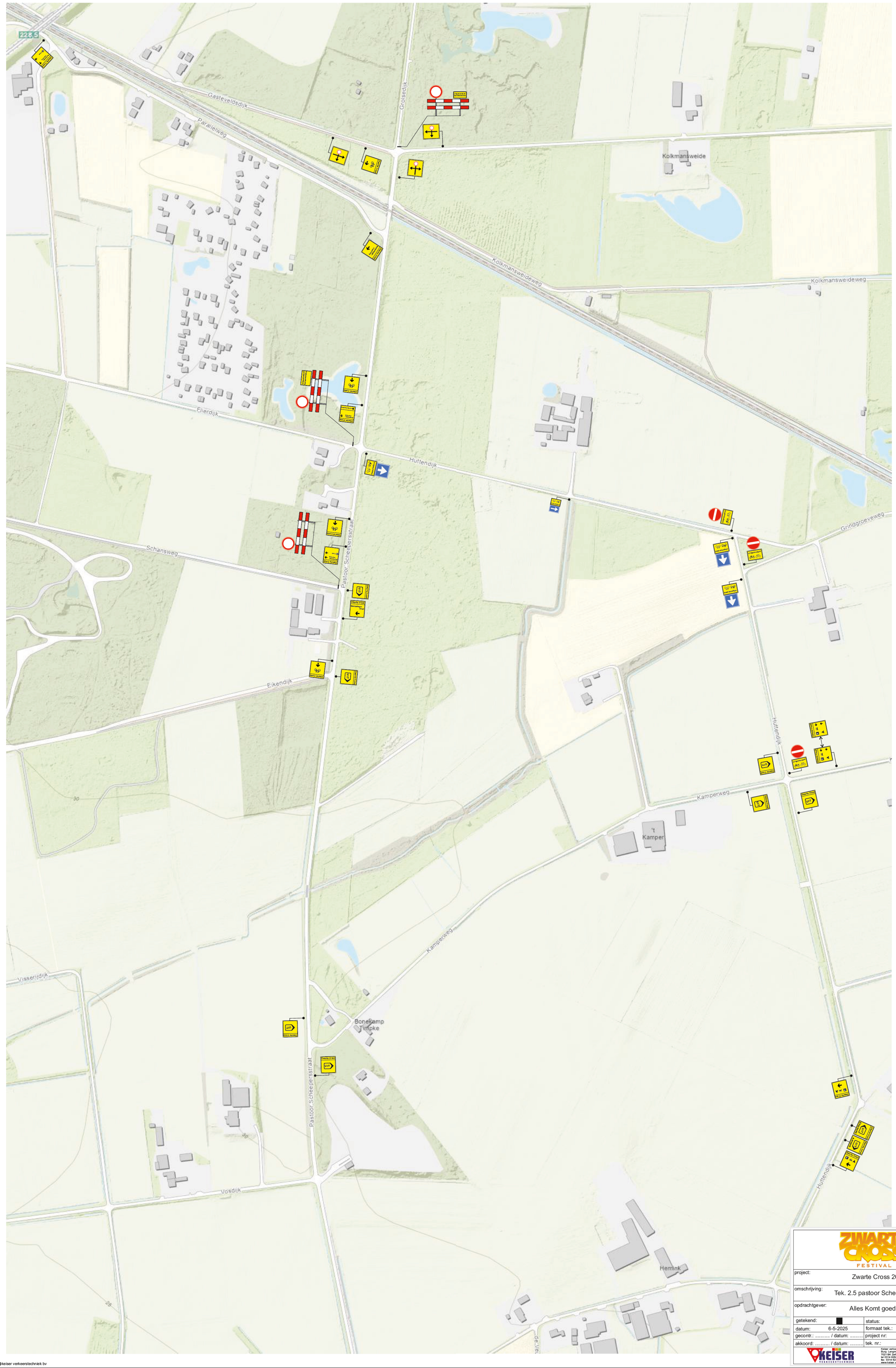

ZWARTE CROSS FESTIVAL

project:	Zwarte Cross 2025		
omschrijving:	Tek. 2.5 pastoor Scheepersstraat		
opdrachtgever:	Alles Komt goed bv		
getekend:		status:	DEFINITIEF
datum:	6-5-2025	formaat tek.: A1 / schaal:	N.V.T.
gecontr.: ..... / datum:		project nr:	2500015
akkoord: ..... / datum:		tek. nr.:	2500015-0605-2.5

KEISER VERKEERSTECHNIEK
Keiser verkeerstechniek
Burg. Langmarweg 10
7021 BK Zelhem
tel. 0314 626460
fax. 0314 623923
www.keiser verkeerstechniek.nl

©keiser verkeerstechniek bv
© KEISER

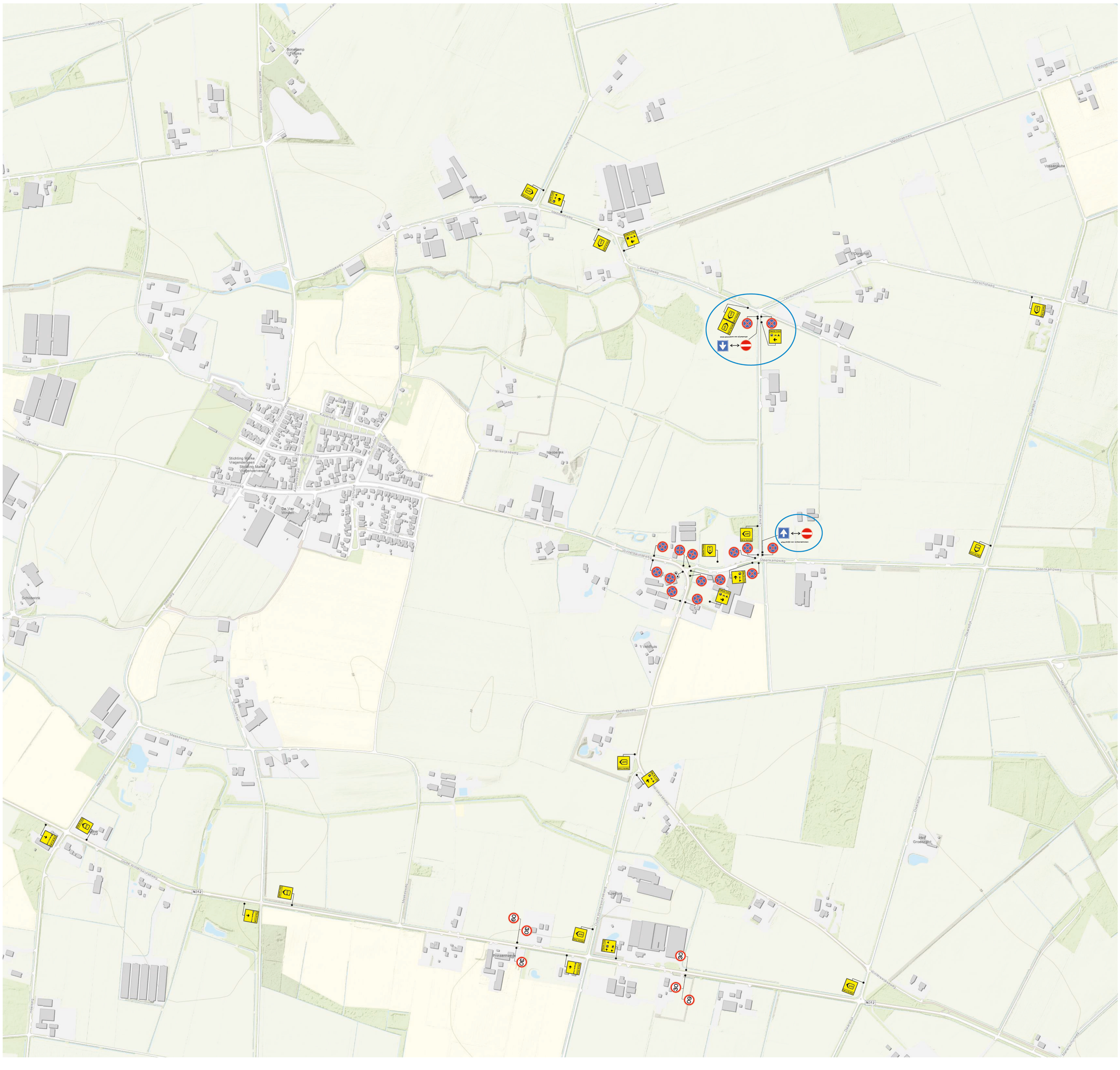

legenda:

afhankelijk van verkeersstromen

N

ZWARTE CROSS FESTIVAL

project:	Zwarte Cross 2025		
omschrijving:	Tek. 2.6 Vragender O		
opdrachtgever:	Alles Komt goed bv		
getekend:		status:	DEFINITIEF
datum:	6-5-2025	formaat tek.: A 1 / schaal:	N.V.T.
gecontr.: ..... / datum:		project nr:	2500015
akkoord: ..... / datum:		tek. nr.:	2500015-0605-2.6

KEISER VERKEERSTECHNIEK
Keiser verkeerstechn.ek
Zutphenseweg 10
7223 AH Gorssel
tel 0314 426460
fax 0314 423633
www.keiser-verkeerstechniek.nl

© keiser verkeerstechniek bv


N18
N18
N18

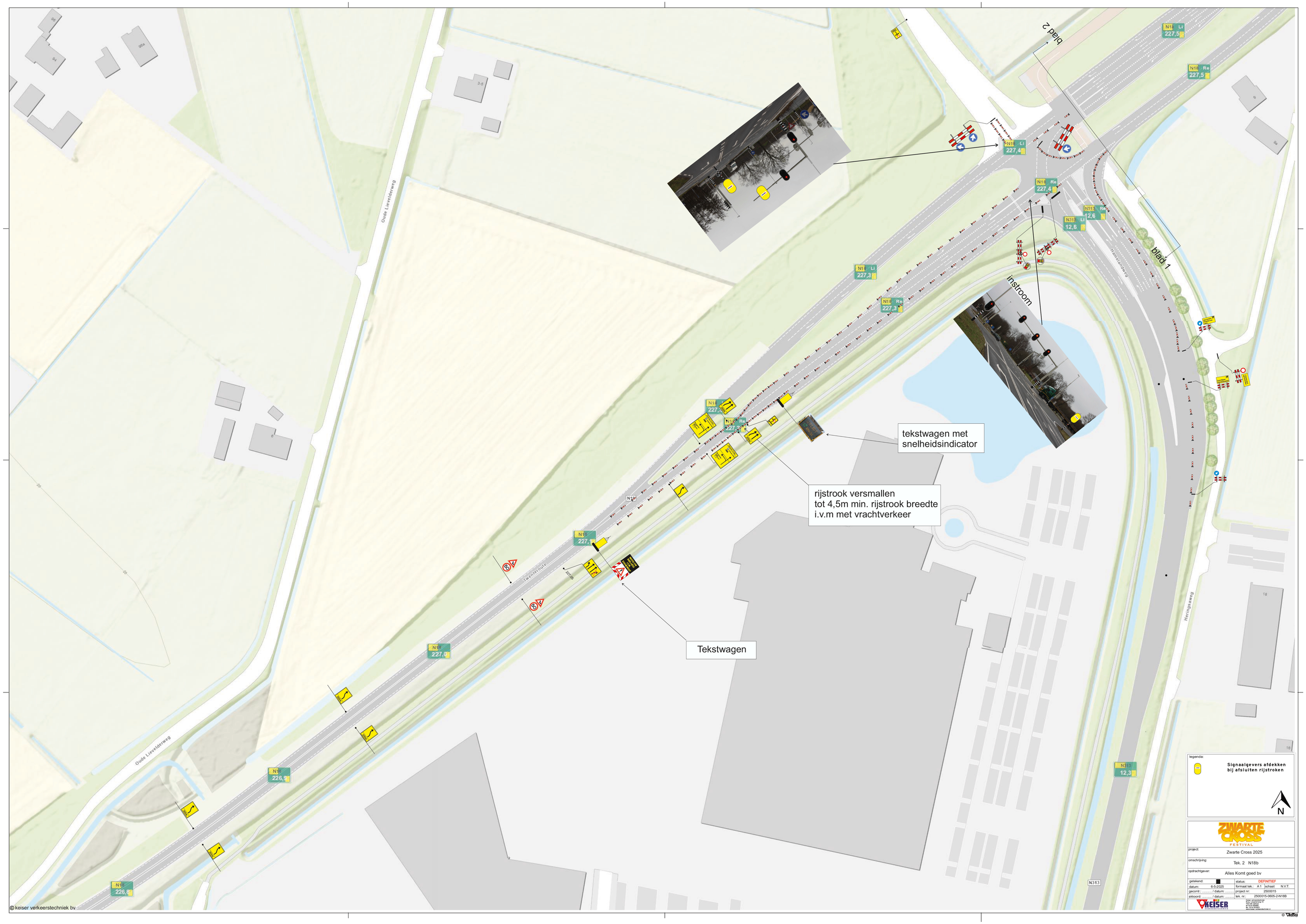

blad 2
blad 1
instroom
tekstwagen met
snelheidsindicator
rijstrook versmallen
tot 4,5m min. rijstrook breedte
i.v.m met vrachtverkeer
Tekstwagen
Oude Lievelderweg
Twenteroute
Hamelandweg
Heringsaweg
N313
N18
227,5
227,4
227,3
227,0
226,9
226,8
12,6
12,3
legenda:
Signaalgevers afdekken
bij afsluiten rijstroken
N
ZWARTE CROSS FESTIVAL
project: Zwarte Cross 2025
omschrijving: Tek. 2 N18b
opdrachtgever: Alles Komt goed bv
getekend:
status: DEFINITIEF
datum: 6-5-2025
formaat tek.: A1
schaal: N.V.T.
geconfr.: ..... / datum: .....
project nr: 2500015
akkoord: ..... / datum: .....
tek. nr.: 2500015-0605-2-N18B
KEISER VERKEERSTECHNIEK
© keiser verkeerstechniek bv

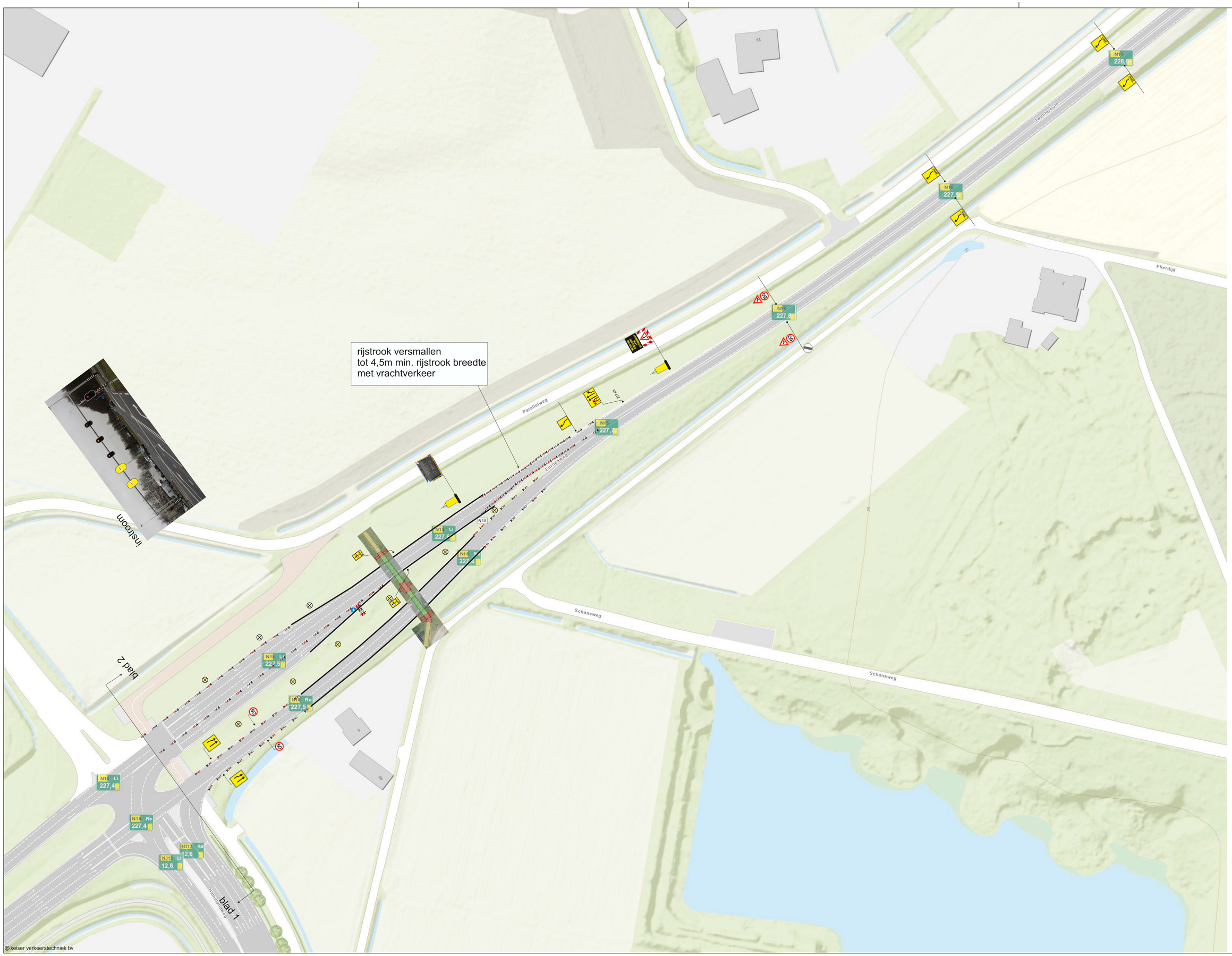

legenda:

Signaalgevers afdekken bij afsluiten rijstroken

Tijdelijke betonbarrier

N

ZWARTE CROSS FESTIVAL

project:	Zwarte Cross 2025
omschrijving:	Tek. 2 N18c
opdrachtgever:	Alles Komt goed bv

getekend:		status:	DEFINITIEF
datum:	6-5-2025	formaat tek.: A1	schaal: N.V.T.
gecontr.: ..... / datum:		project nr:	2500015
akkoord: ..... / datum:		tek. nr.:	2500015-0605-2-N18C

KEISER VERKEERSTECHNIEK

Keiser verkeerstechniek
Bedrijf van Zwartenweg 10
Postbus 1
Nr. 1514 KEISER
Tel. 0174 - 612000
www.keiser.verkeerstechniek.nl

© Keiser


N18
229,4
229,3
229,0
228,9
228,8
228,6
228,4
228,3
70
80
Kloosterstraat
Kloosterstraat
Kloosterstraat
Esmaseweg
Grobeedijk
Grobeedijk
Sint Jozefhoeve
Huize Loreto
Kans op ijs
Gladheid
Gladheid
Gladheid

legenda:

stopverboden Vosdijk
Woensdag 12:00 h verwijderen

N

ZWARTE CROSS FESTIVAL

project:	Zwarte Cross 2025
omschrijving:	Tek. 2.11 stopverboden
opdrachtgever:	Alles Komt goed bv

getekend:		status:	DEFINITIEF
datum:	6-5-2025	formaat tek.:	A 1
gecontr.: ..... / datum:		schaal:	N.V.T.
akkoord: ..... / datum:		project nr:	2500015
		tek. nr.:	2500015-0605-2.11

KEISER VERKEERSTECHNIEK
Keiser verkeerstechniek
Rooij Langeweg 10
5731 RC Mierlo
tel 0314 626460
fax 0314 623923
www.ke ser verkeerstechniek.nl

©keiser verkeerstechniek bv
© KEISER

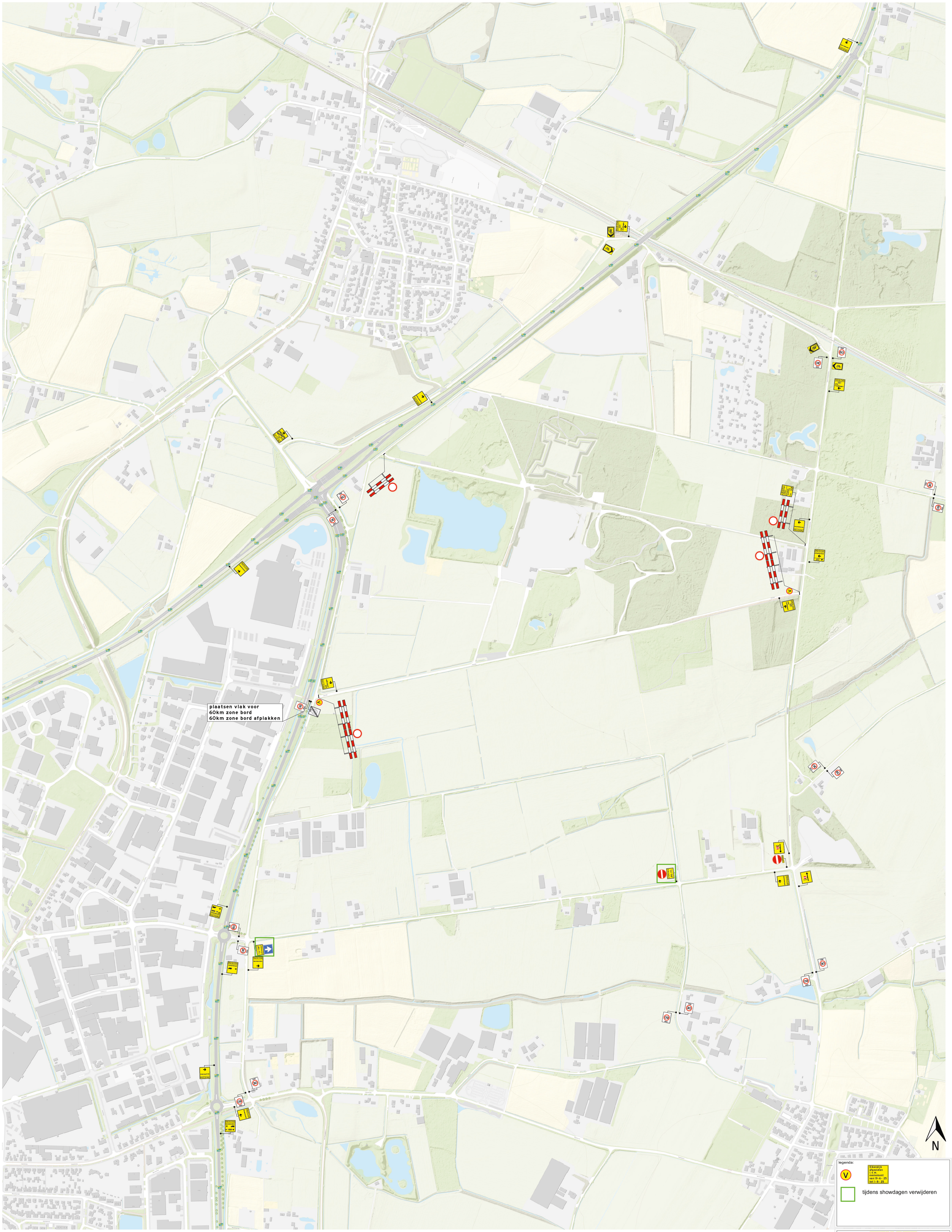

legenda:

Eikendijk afgesloten i.v.m. evenement van 19-6- 25 tot 1-8- 25

tijdens showdagen verwijderen

ZWARTE CROSS FESTIVAL

project:	Zwarte Cross 2025
omschrijving:	Tek. 2.12 leveranciersroute
opdrachtgever:	Alles Komt goed bv

getekend:		status:	DEFINITIEF
datum:	6-5-2025	formaat tek.: A 1	schaal: N.V.T.
gecontr.:	/ datum:	project nr:	2500015
akkoord:	/ datum:	tek. nr.:	2500015-0605-2.12

KEISER VERKEERSTECHNIEK
Keiser verkeerstechniek
Burg. Langerakweg 19
7623 BK Zelhem
tel: 0314 623600
fax: 0314 623603
www.keiser-verkeerstechniek.nl

©keiser verkeerstechniek bv
© KEISER VERKEERSTECHNIEK