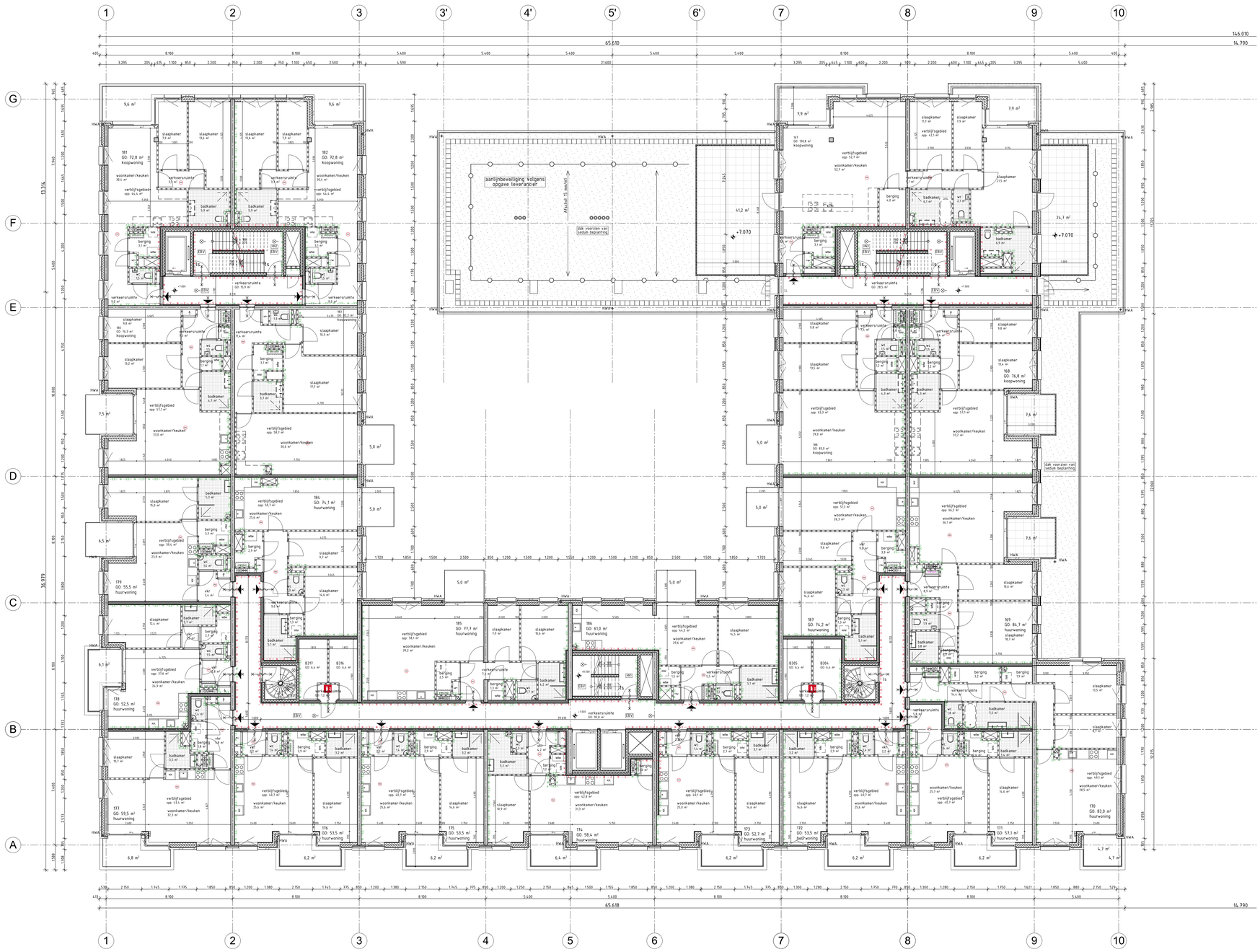

INDEX

- beton gewapend in het werk gestort
- beton prefab
- metselwerk
- kalkzandsteen
- lichte scheidingswand
- isolatie
- entree zijl
- cv/ltw — opstelruimte cv aansluiting - mechanische ventilatie
- HWA — hemelwaterafvoer
- meterkast volgens NEN 2768, gevel/tuinzijde / c/s, aansluitpunt E/W/PTT/CAI
- opstelplaats wasmachine
- mogelijke opstelplaats spoelbak
- mogelijke opstelplaats kookhoeksel
- mogelijke opstelplaats koelkast

INDEX brandveiligheid

- brandscheiding 60min brandwerend cf. NEN 6069 en een weerstand tegen rookdoorgang van R200 cf. NEN6075
- brandscheiding 30min brandwerend cf. NEN 6069 en een weerstand tegen rookdoorgang van R200 cf. NEN6075
- deur zelfsluitend
- deur zelfsluitend, 30min WBDBO, woningtoegangsdeuren worden hierbij voorzien van vrijloopbrandgeïl gestuurd door rookmelder NEN2555 entree betreffende woning
- deur zelfsluitend, 60min WBDBO, woningtoegangsdeuren worden hierbij voorzien van vrijloopbrandgeïl gestuurd door rookmelder NEN2555 entree betreffende woning
- 30min WBDBO
- 60min WBDBO
- ls — deur welke aan de vluchtrzijde te openen is zonder losse hulpmiddelen
- ps — deur welke te openen is door middel van paniekpaik
- as — automatische schuifdeur bij spanning wegval handmatig te openen
- SL — deur alleen met sleutel te openen
- vluchtweg-aanduiding cf. NEN 3011
- ruimte voorzien van noodverlichting
- brandweerlift. cf. NEN-EN 8172
- ruimte voorzien van rookmelder cf. NEN 2555
- bluswatervoorziening
- sleutelbuis t5b r toegang brandweer
- afnamepunt droge blusleiding cf. NEN 1594
- voedingspunt droge blusleiding cf. NEN 1594
- brandslanghaspel 30m
- draagbaar blustoestel
- EBV — extra beschermde vluchtroute
- VBI — brandcompartiment v.v. automatische blusinstallatie

RENVOOI BOUWBESLUIT

Bouwkunde
- Peil:1200mm=NAP; is bovenkant afgewerkte begane grond vloer
- terreinverlichting volgens ontwerp Rijnbout
- materialen en kaarten volgens dwekrsplan
- de bestrating dient aansluitend op de niveauverschil t13m hx1200mm niet beklimbaar tussen 200-700mm. Ter plaatse van traggen een leuning h=500mm
- veiligheidsbeglanting glazen afschiedingen voorzien van doorzakveilig glas, beglazing hof aan vloer; ramen en deuren voorzien van veiligheidsbeglazing conform NEN 3569 PW9
- deuraftwelingen toegangen min. 100x215mm, dagmaat 900x2100mm
- inbraakwerendheid deuren, ramen en kozijnen voldoen aan weerstandsklasse 2 volgens NEN 5087
- inbraakwerendheid gevelelementen en vaste vulpanelen voldoen aan weerstandsklasse 2 volgens NEN 5087
- nadrl- en waterdichtheid en vochtwerende voorzieningen conform NEN 2686 resp. NEN 2718
- weren van muizen en ratten conform bouwbesluit art 3.131
- voor laad- en infrastructuur zie tekening Nemen NR Houtsma laadpntra
- inbraakwerendheid deuren, ramen en kozijnen voldoen aan weerstandsklasse 2 volgens NEN 5087
- de gevels van brandcompartiment. Uitgezonderd deur- en raamconstructies, voldoen voor meer dan 95% aan brandklasse B conform NEN-EN13501-1 aanslutende terrein een hoogteverschil gelijk aan of kleiner dan 0.02m. Hiermee is de volledige multifunctionele functie integraal toegankelijk en voldoet daarmee aan afbdlng 6.10 van het bouwbesluit
- voor de aansluiting op een openbaar elektronisch communicatienetwerk met de hoge snelheid zie installatietekeningen van Nemen

Rc-waarden
Begane grondvloer — Rc = 4,10 m2K/W
Vloeren — Rc = 4,10 m2K/W
Dakconstructie/vloer boven buiten — Rc = 6,30 m2K/W
Wanden garage / bergingen — Rc = 4,10 m2K/W

Beglazing — Ug1 = 1,1 W/m2K ggl = 0,5 W/glas = 0,11 W/mK
Beglazing commerciele ruimten — Ug = 1,3 W/m2K, Gtw 0,6

Kozijn — Ufr = 0,87 W/m2K (Akoss RT72)
Glasopeningen (incl. kozijn) — Uw = 1,10 W/m2K
Deuren — Ud = 1,0 W/m2K
Lineaire warmteverliezen — forfaitair
Thermische capaciteit — traditioneel, gemengd zwaar
Infiltratie — a.b.v. referentiewoningen (qv10 0,250)
Akoestiek (oostgevel kadezijde) — RA;tr (dB) = 34,1; RA;scheepvaart (dB) = 33,1
Akoestiek (overige gevels) — RA;tr (dB) = 31,6; RA;scheepvaart (dB) = 29,1

Constructies
- berekening, dimensionering volgens opgave Pieters Bouwtechniek.
- aangegeven spuwers zijn indicatief. exacte posities en aantallen worden nader bepaald door Pieters Bouwtechniek

Bouwfysica / installaties
- daglichtberekening appartementen volgens rapportage, Bouwbesluitberekeningen Kop van Cruquius deelplan Houtsma te Amsterdam van Nemen.
- de op de plattegrond weergegeven VR oppervlakten zijn exclusief krijtstreep reductie; zie daglichtberekeningen Bouwbesluitberekeningen Kop van Cruquius deelplan Houtsma te Amsterdam van Nemen en de bouwbesluitfiche
- begeving van nadrln / akoestiek algemene ruimten woningen volgens rapportage Bouwbesluitberekeningen Kop van Cruquius deelplan Houtsma te Amsterdam van Nemen
- geluidwerende voorzieningen m.gevels. volgens rapportage Bouwbesluitberekeningen Kop van Cruquius deelplan Houtsma te Amsterdam van Nemen
- ventilatie appartementen volgens rapportage Bouwbesluitberekeningen Kop van Cruquius deelplan Houtsma te Amsterdam van Nemen

Brandveiligheid
- brandveiligheid volgens rapportage Bureau Veldweg. zie rapport brandveiligheid
- brandverslag volgens rapportage Bureau Veldweg. zie notitie brandverslag
- droge blusleidingsystem conform NEN5156 wordt voor de bestrijding van de parkeergarage voorzien. Voedings- en afnamepunten worden nader in overleg mel de Brandweer-Amsterdam-Amstelland aangegeven.
- de gevels van brandcompartiment. Uitgezonderd deur- en raamconstructies, voldoen voor meer dan 95% aan brandklasse B conform NEN-EN13501-1

Bergingen
sociale huurwoningen beschikken over een buitenberging kleiner dan 5m2 volgens richtlijnen Amsterdamse Bouwdrie!

bergingen
4

Rijnboutt bv
The Netherlands
XXX
www.rijnboutt.nl

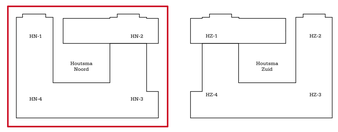

N

werknummer
1728

opdrachtgever
Amvest

werk
kop van Cruquiusstraat
Amsterdam

stadium
OMV

onderwerp tekening
HN 2e verdieping
plattegronden

schaal
1:100

formaat
A0

getekend
XXX

datum
22-11-2021

gewijzigd
07-04-2025

tekeningnummer
313

Rijnboutt