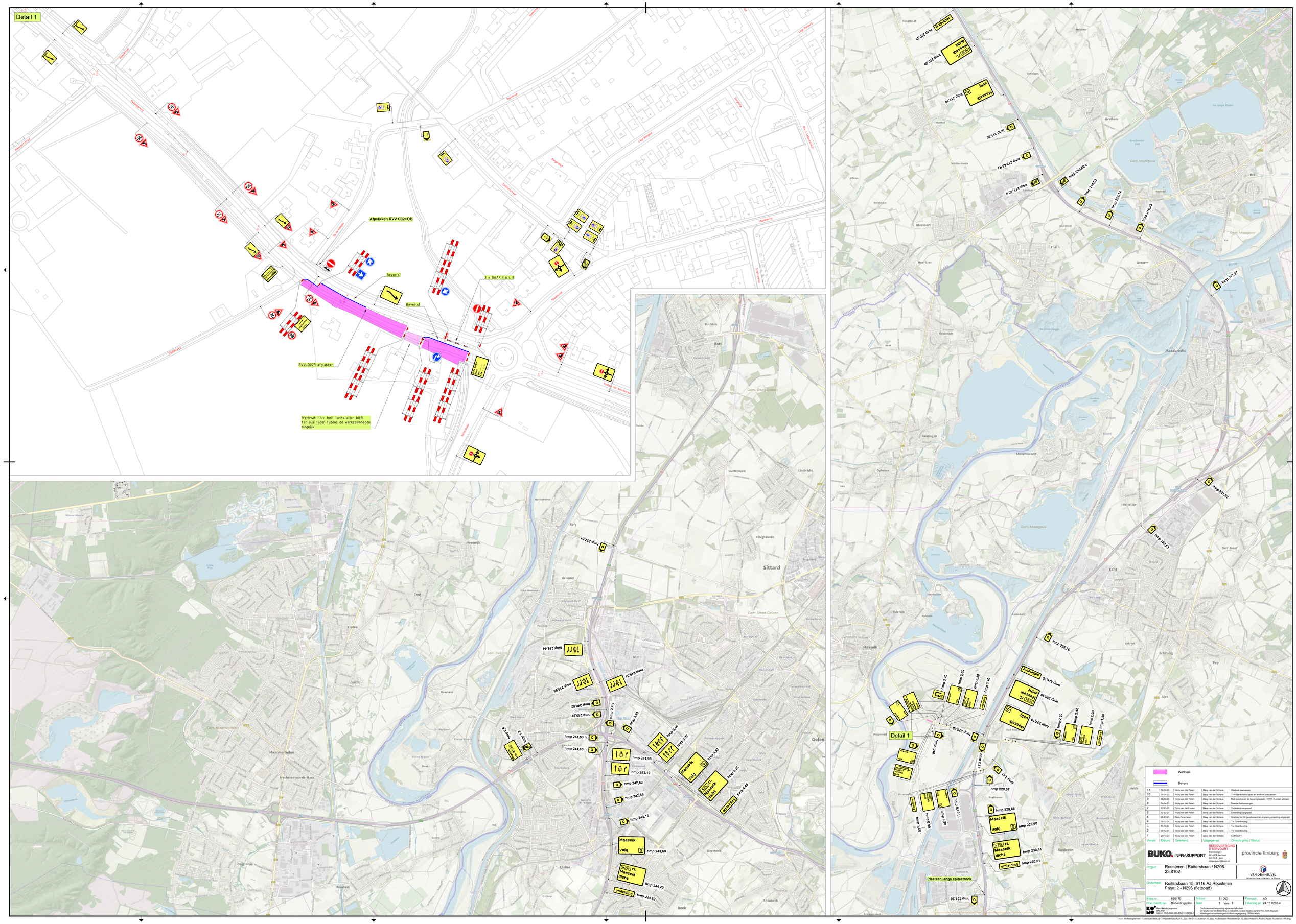
Detail 1
Afplakken RVV C02+OB
Bever(s)
Bever(s)
3 x BAAK h.o.h. 8
RVV-D02R afplakken
Werkvak t.h.v. Inrit tankstation blijft ten alle tijden tijdens de werkzaamheden mogelijk
Werkvak
Bevers
Plaatsen langs spitsstrook
Detail 1
hmp 210,30
hmp 210,60
hmp 211,10
hmp 211,80
hmp 212,60 Rb
hmp 212,40 c
hmp 213,00 a
hmp 214,03
hmp 214,74
hmp 215,53
hmp 217,27
hmp 221,22
hmp 223,63
hmp 225,76
hmp 226,70
hmp 227,70
hmp 228,60
hmp 228,80
hmp 229,07
hmp 229,66
hmp 229,90
hmp 230,41
hmp 230,61
hmp 231,26
hmp 237,51
hmp 239,44
hmp 239,98
hmp 240,31
hmp 240,62
hmp 240,87
hmp 241,53 n
hmp 241,60 n
hmp 241,90
hmp 242,19
hmp 242,53
hmp 242,86
hmp 243,16
hmp 243,60
hmp 244,40
hmp 244,60
hmp 2,70
hmp 2,80
hmp 2,90
hmp 3,40
hmp 3,70
hmp 3,80
hmp 3,90
hmp 4,02
hmp 4,15
hmp 4,45
hmp 0,40
hmp 0,50
hmp 0,60
hmp 0,70 Li
hmp 1,00
hmp 1,90
hmp 2,00
hmp 2,10
hmp 2,20
hmp 2,27
hmp 2,37
hmp 2,40
hmp 2,57
hmp 3,26
hmp 3,48
hmp 3,77
hmp 4,62
hmp 4,65
hmp 12
hmp 6,9
Afplakken
Aanbrengen
Afplakken
Aanbrengen
Afplakken
Aanbrengen