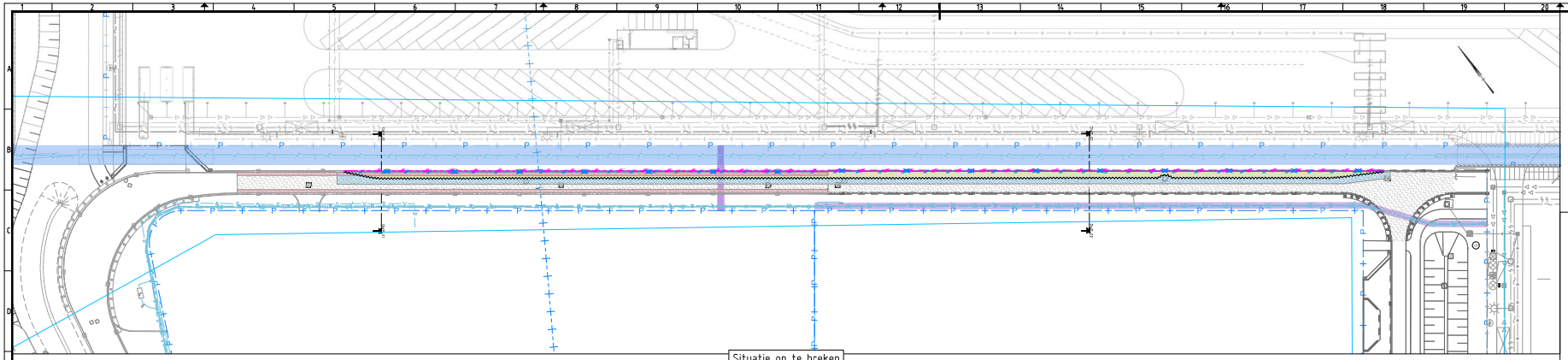

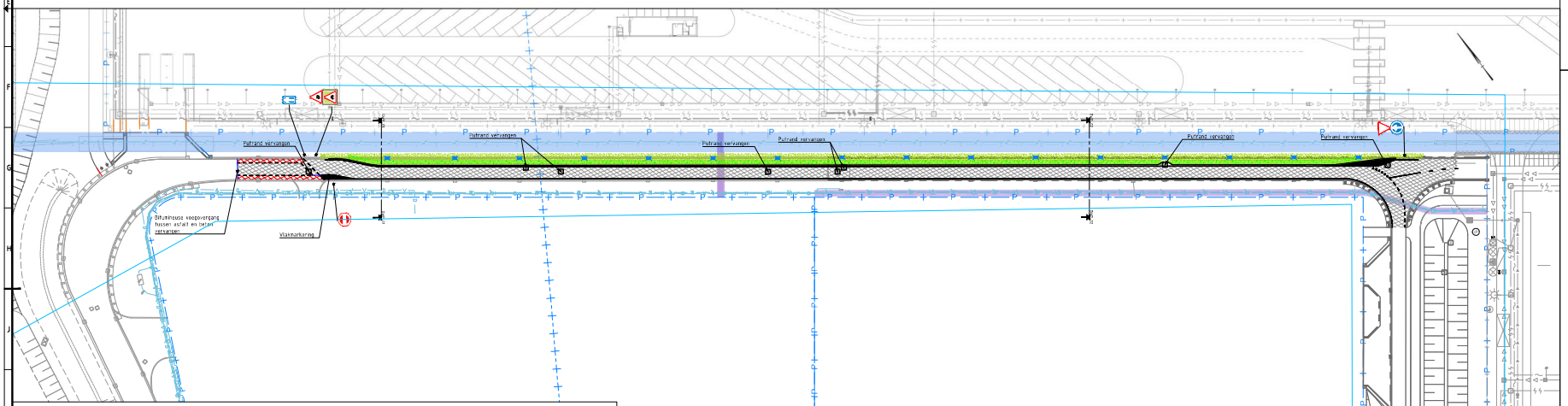

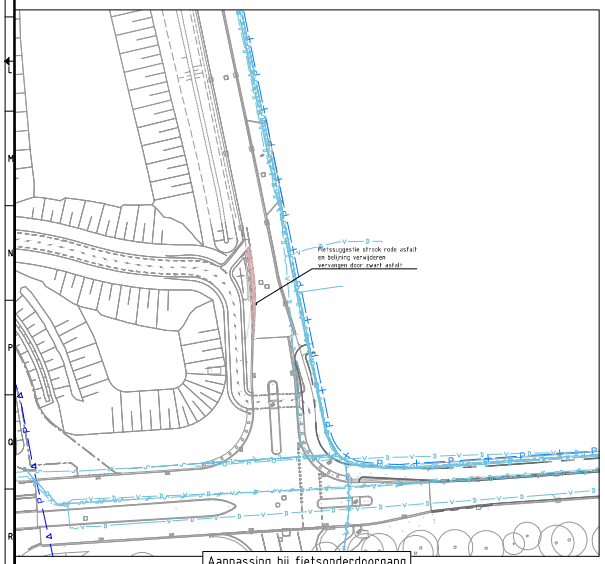

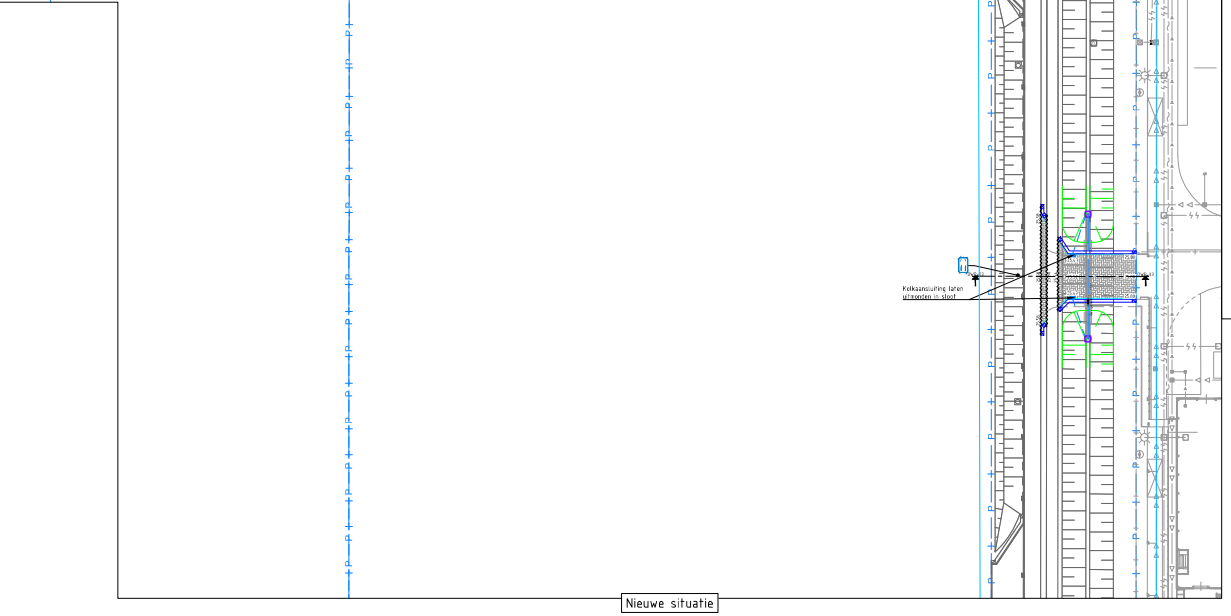

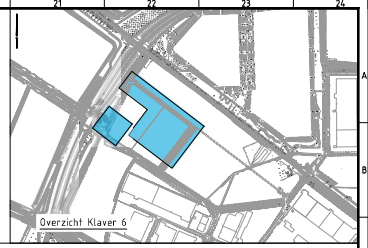

Verklaring op te breken

- Opbreken bestaande opsluitband 200x200mm
- Opbreken bestaande 3 strooks nedigoot bss KF
- Zagen asfaltverharding
- Kolk opbreken en aansluiting afdopen
- Opbreken bestaande asfaltverharding
- 35mm Dekklaag frezen
- 35mm Rode dekklaag frezen
- Profielfrezen tussenlaag 10-50mm

Verklaring nieuwe situatie

- Perceelsgrens
- Kadastrale grens
- Sloopgrens
- Beheergrens Provincie Limburg
- Gemeentegrens
- Bestaand hekwerk
- Kant verharding
- Opsluitband 120x250mm cf detail 530-0001-TEB-ALG-151
- Loiron geleideband
- Stoelband 200/300x200
- Rode fietsstrook rood vervangen door zwartasfalt
- Bestaand vrijliggend fietspad
- BSS KF kleur grijs in ellebooggformaat Op straatlaag van 50mm
- Grasbetonegels
- Bermen aanvullen en inzaaien
- Grondwerkijn
- Taluud t.b.v. watergang / manchet
- Bestaande putrand vervangen door O-Ling putrand
- Straatkolk, type STR 3245/30, afmeting uitwendig 320x450x880mm
- Natuurlijke uitstroomvoorziening cf detail 530-0001-TEB-ALG-312-313
- Duiker inclusief materiaalkwalie, diameter en b.o.b.
- DWP-1 — Locatie dwarsprofiel

Verklaring bestaande kabels en leidingen (derden)

- Gasleiding, lage druk
- Electriciteitskabel, laagspanning
- Electriciteitskabel, middenspanning
- Waterleiding
- Datakabel
- Drukrioleering
- WPL beschermingszone

Gewijzigde tekeningen (d.d. 11-07-24)
Nieuwe tekeningen (10 tekeningen)
GREP-A0-DWP_KA16_Arcadegen 6B2_V010.dwg
GREP-A0-DWP_KA16_Wegprofiel 6B1_V014.dwg
GREP-A0-DWP_KA16_Wegprofiel 6B2_V014.dwg
GREP-A0-DWP_KA16_Wegprofiel 6B3_V014.dwg
GREP-A0-DZP_KA16_Dwarsprofiel 6B1_V010.dwg
GREP-A0-KL-P_KA16_Voorbereiding kabels 6B1_V010.dwg
GREP-A0-WPB_KA16_Waterhuishouding 2E-6B1_V008.dwg
GREP-CTM_1:500_01-02_v004.dwg
GREP-CTM_1:500_03-02_v010.dwg
GREP-ARP_KA16_Aanpassing fietspad_railweg_V006.dwg
GREP-ARP_KA16_Fietsonderdoorgang_v002.dwg
GREP-OPB_1:500_optreek Pro_railweg_V003.dwg
GREP-TEP_1:100_Dwarsprofielen Pro Railweg_V006.dwg
GREP-VKG_KA16_Verkeerslichtenplan 6B2_V010.dwg

Definitief

Versie	Datum	Omschrijving	Opsteller	Gecontroleerd	Geauthoriseerd	Vrijgegeven
1.0	11-07-2024	eerste uitgave				

Heijmans Infra BV
Graafseweg 67
5342 JT Oosterhout
Postbus 17
5340 AA Oosterhout
E +31 (0)73 543 58 70
F +31 (0)73 543 64 70
Greenport Venlo
Emmy Noether Brightness
Noerdin 25
5928 CP Venlo
Tel +31 77 850 34 50
E-mail info@greenportvenlo.nl

heijmans

Documentsoort	Tekening
Projectnummer	G.167212.2.4200
Schaal	1 : 500
Formaat	A0
Nr.	1 - Matem. tdad nr. 1
Opmerkingen	-
Tekeningnummer	210-6310-TEK-SI-005
Versie	1.0

Klavertje 4

Klaver 6B aanpassen naar 1 richting
Bovengrondse situatie
Definitief ontwerp