

Leiden Zuid PON3 - voorstel OAP locaties

Beoordeling Gemeente Leiden (locatie 1 t/m 28)



Behoort bij beschikking van
Burgemeester en Wethouders
van Leiden

BV.Z24/3631397



OAP	Locatie	Pagina	Alternatieve locatie	RD-Coördinaten
01	Louis Armstronglaan 18	Pagina 3	Tuinderijpad	92233.128 / 463204.525
02	Amphoraweg 3b	Pagina 4	Amphoraweg 3b	92159.620 / 463524.481
03	Morsweg 182		Akkoord met locatievoorstel VWT	
04	Peter van Anrooystraat 1-11	Pagina 5	Julius Röntgenstraat 14	92155.357 / 462561.687
05	Chopinstraat 30	Pagina 6	Pergolesipad 41-97	92015.965 / 462277.035
06	Brucknerstraat 2	Pagina 7	Debussystraat 16T	92370.026 / 462317.960
07	Vivaldistraat 48	Pagina 8	Corellistraat 23a	92511.210 / 462164.810
08	Kennedylaan 118	Pagina 9	Strauspad	92348.910 / 461760.700
09	Apollolaan 570	Pagina 10	Strauspad	92348.910 / 461760.700
10	Beethovenlaan 106	Pagina 11	Speeltuin Apollolaan - Griegstraat	92630.844 / 461693.720
11	Boshuizerkade 92	Pagina 12	Weidehof 1, bij de bestaande trafo	92841.737 / 463044.084
12	Guido Gezellestraat 14	Pagina 13	Fietstunnel Haagweg, Churchillaan	92390.780 / 463381.683
13	Hoflaan 88	Pagina 14	Frederik van Eedenlaan 1-13	92653.210 / 463299.502
14	Vijf Meilaan 135B	Pagina 15	Gerrit van der Veenstraat 1	92865.280 / 462476.013
15	Jacob van Campenlaan 41	Pagina 16	Bakemapad 1	92853.393 / 461834.071
16	Smederijstraat 1	Pagina 17	Stroomtranhof - trafo	92890.818 / 463577.781
17	Witte Singel 64A	Pagina 18	Witte Rozenstraat 7a	93072.470/ 463240.214
18	Stadhouderslaan 18	Pagina 19	Leuvenstraat 1	93432.642/ 462838.363
19	Meidoornstraat 17	Pagina 20	Seringenstraat 8	93720.460/ 462723.942
20	Leliestraat 88	Pagina 21	Trafo Zoeterwoudse singel	94094.507/ 463136.352
21	Tomatenstraat 12	Pagina 22	Trafo Fruitweg 2	93381.055/ 462638.022
22	Zeemanlaan 20	Pagina 23	Trafo Hugo de Vriesstraat 33	93976.073/ 462602.956
23	Franchimontlaan 2	Pagina 24	Trafo Professorenpad 1T	94160.560/ 462422.940
24	Roodenburgerstraat 65	Pagina 25	Trafo Roodenburgerstraat 1T	94190.257/ 462942.729
25	Burggravenlaan 46	Pagina 26	Nabij Oppenheimstraat 8a	94763.353/ 462798.692
26	Roomburgerlaan 18A	Pagina 27	Van Vollenhovenplein 1 - 49	94872.654/ 462776.253
27	Burggravenlaan 3		Kan de locatie mogelijk gecombineerd worden met locatie 25, 26?	
28	Rosenburch 1-193	Pagina 28	Gerrit van der Veenstraat 1	92865.280 / 462476.013

OAP locatie 1 - Tuinderijpad

Langs het Tuinderijpad, richting de Haagweg, staan 2 garageboxen. De OAP kan hier tegen aan worden geplaatst, op grond van de gemeente. Wanneer de OAP in RAL 7016 wordt uitgevoerd, valt deze voor een deel weg tegen de gevel.

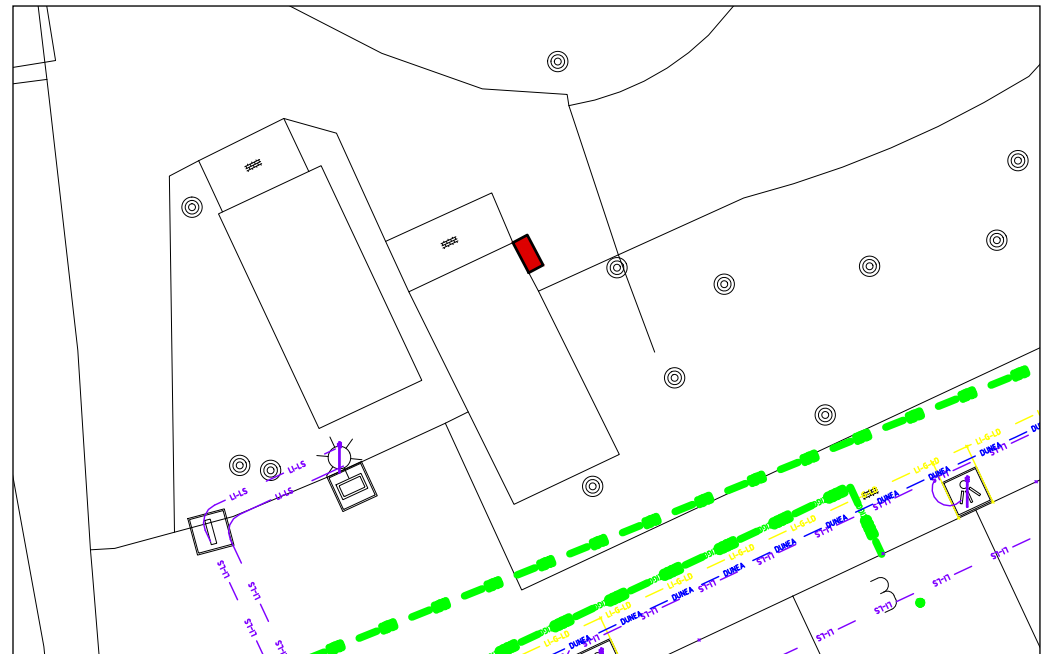

OAP locatie 2 - Amphoraweg 3b

In principe akkoord met het locatievoorstel van VWT, indien de OAP geplaatst wordt tegen de al bestaande trafo.

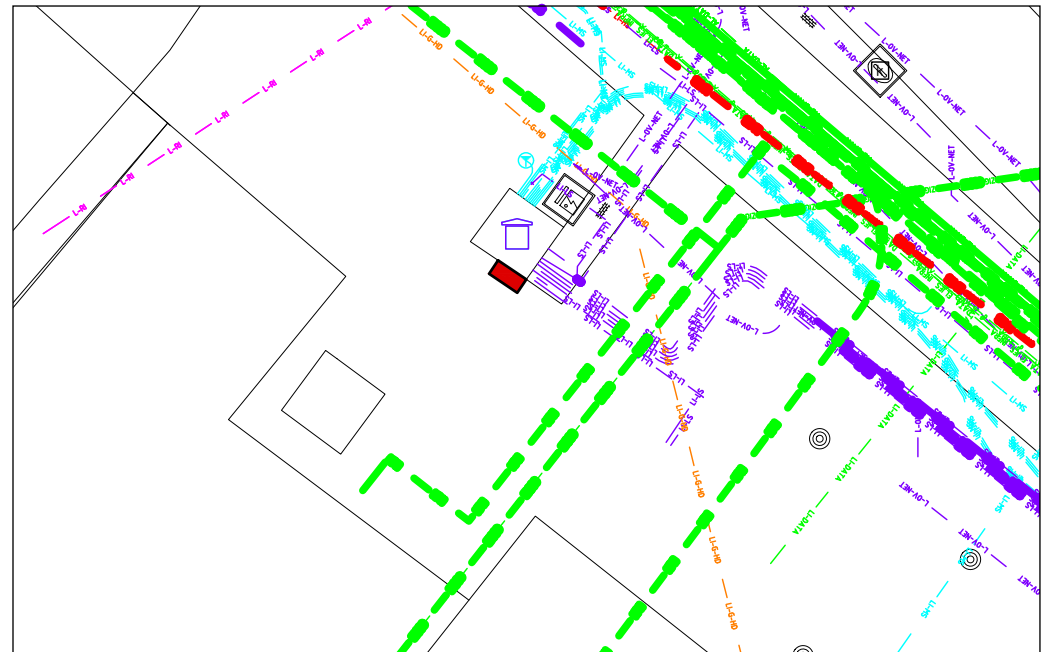

OAP locatie 4 - Julius Röntgenstraat 14

De OAP kan geplaatst worden aan de achterzijde van het bestaande schuurtje op gemeenteground. Hierdoor staat de OAP uit het zicht van de woningen en de openbare ruimte.

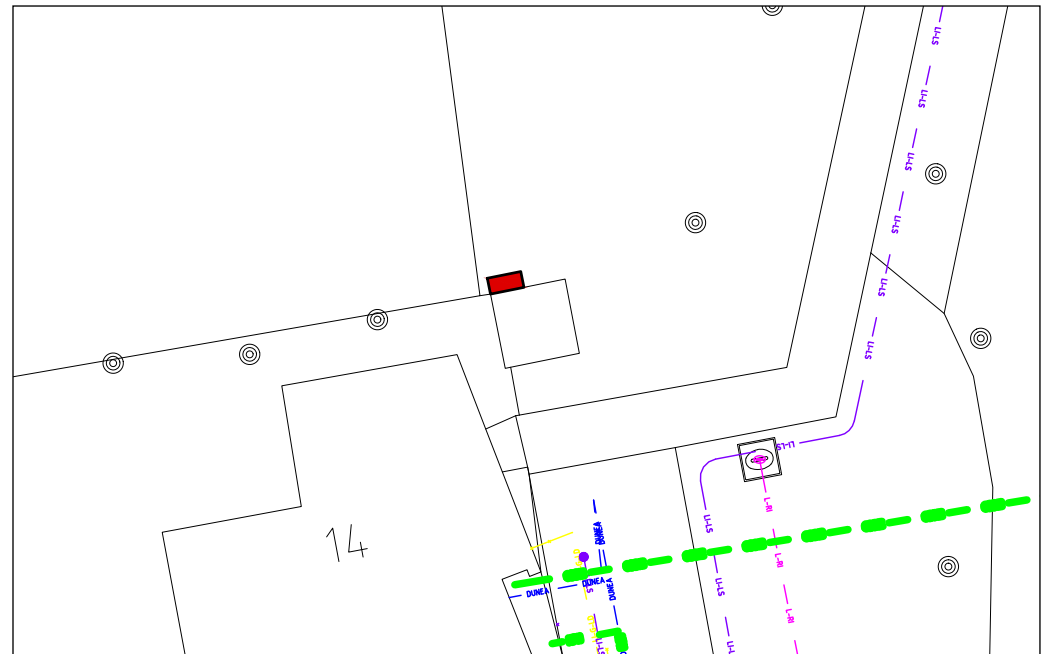

OAP locatie 5 - Pergolesipad 41-97

De OAP kan geplaatst worden aan de achterzijde van het bestaande schuurtje op gemeenteground. Hierdoor staat de OAP uit het zicht van de woningen en de openbare ruimte.

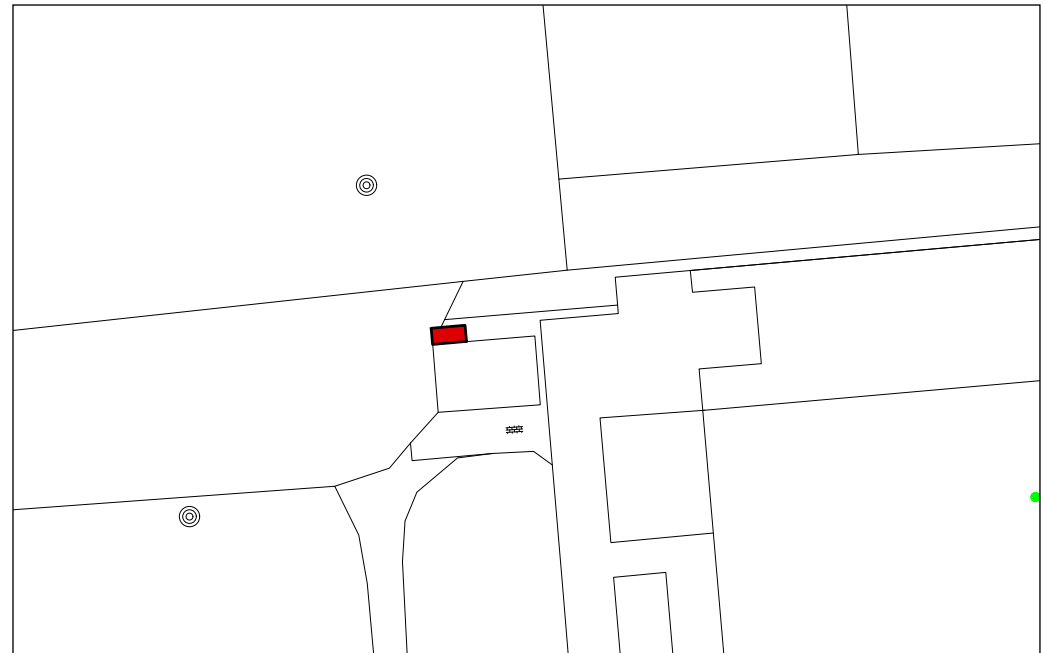

OAP locatie 7 - Corellistraat 23a

De OAP kan geplaatst worden tegen de gevel van de bestaande trafo, op gemeentegrond. Zowel de trafo als het tegelpad rondom de trafo is eigendom van Liander. Vandaar dat de OAP aan de rechterzijde is geplaatst.

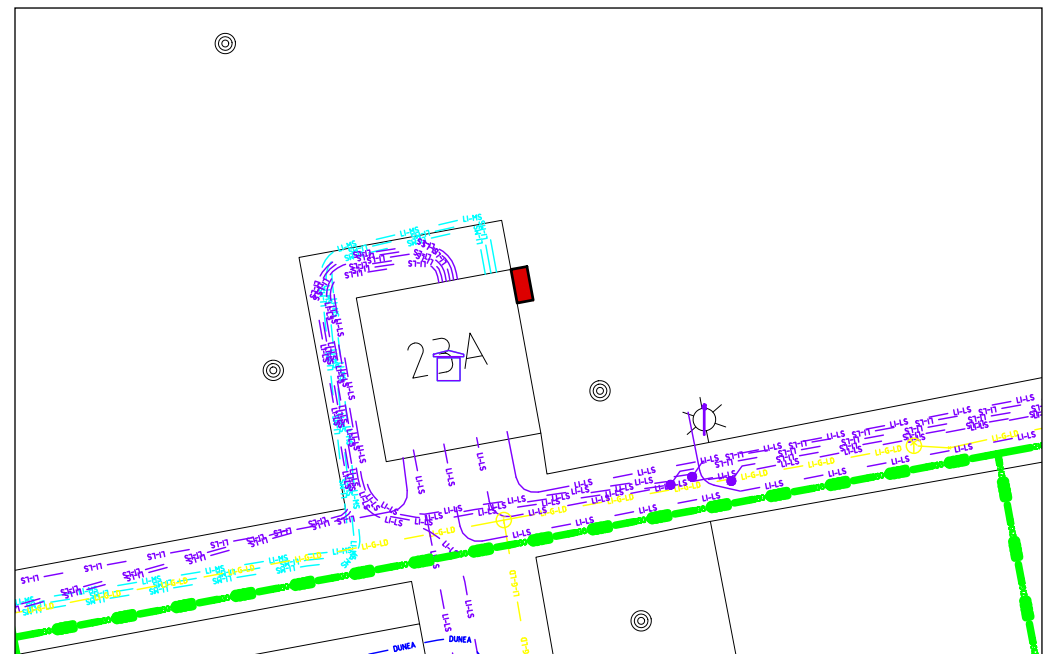

OAP locatie 9 - Strausspad

Is het mogelijk OAP locatie 9 bij OAP locatie 8 te plaatsen?

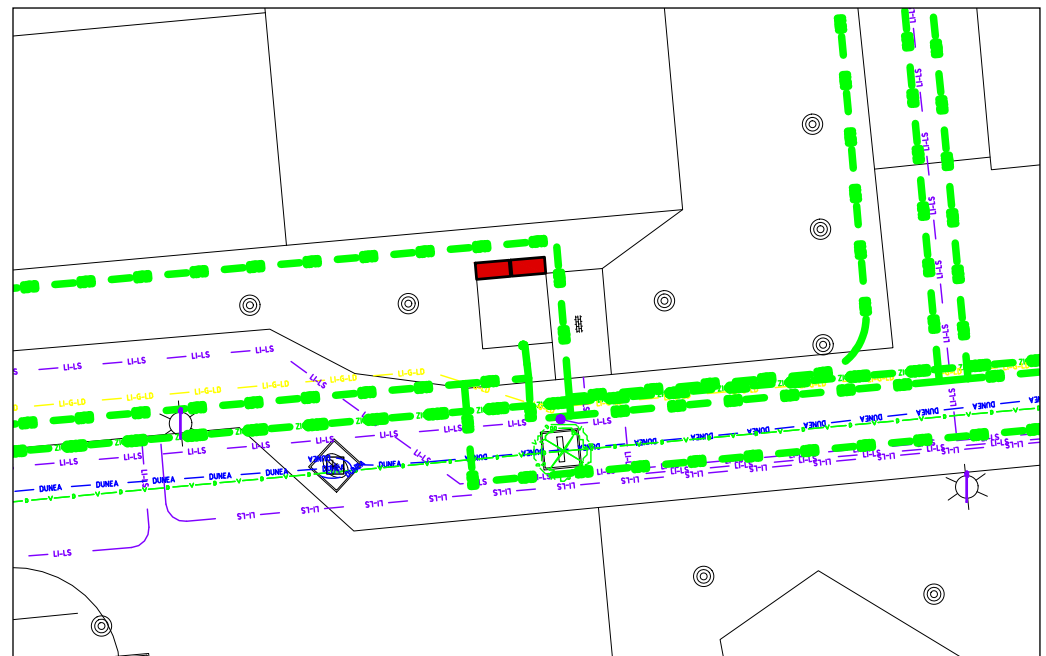

OAP locatie 10 - Speeltuin Apollolaan

De OAP kan geplaatst worden tegen de gevel, deels weggewerkt in het groen. Vanwege de zichtbaarheid van de OAP is het hier gewenst de OAP niet in RAL7016 uit te voeren, maar de standaardkleur, die meer overeen komt met de gevel.

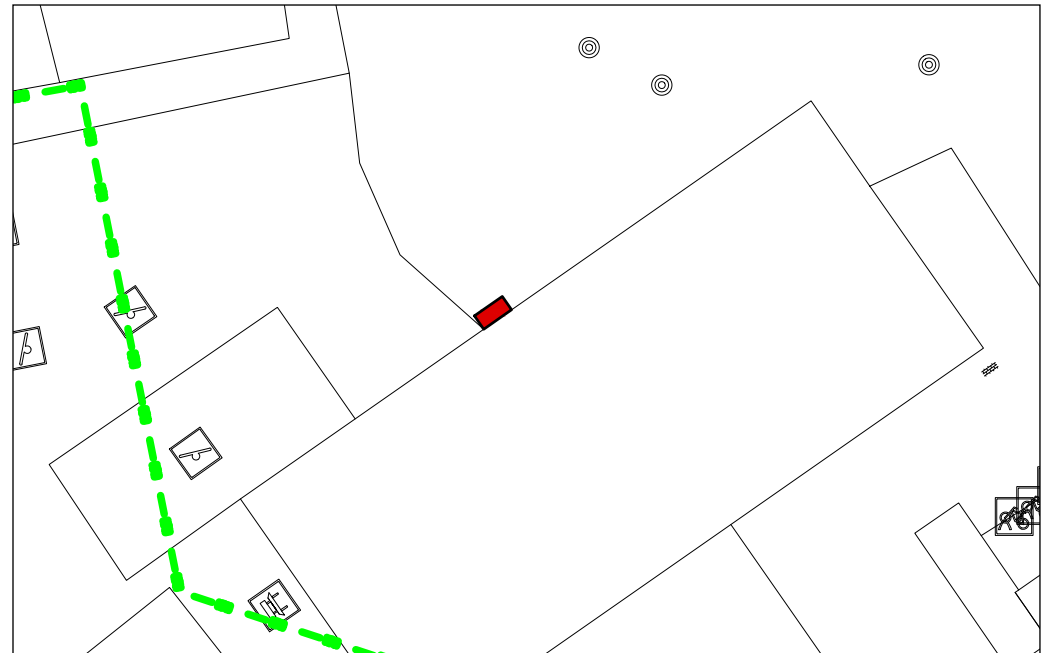
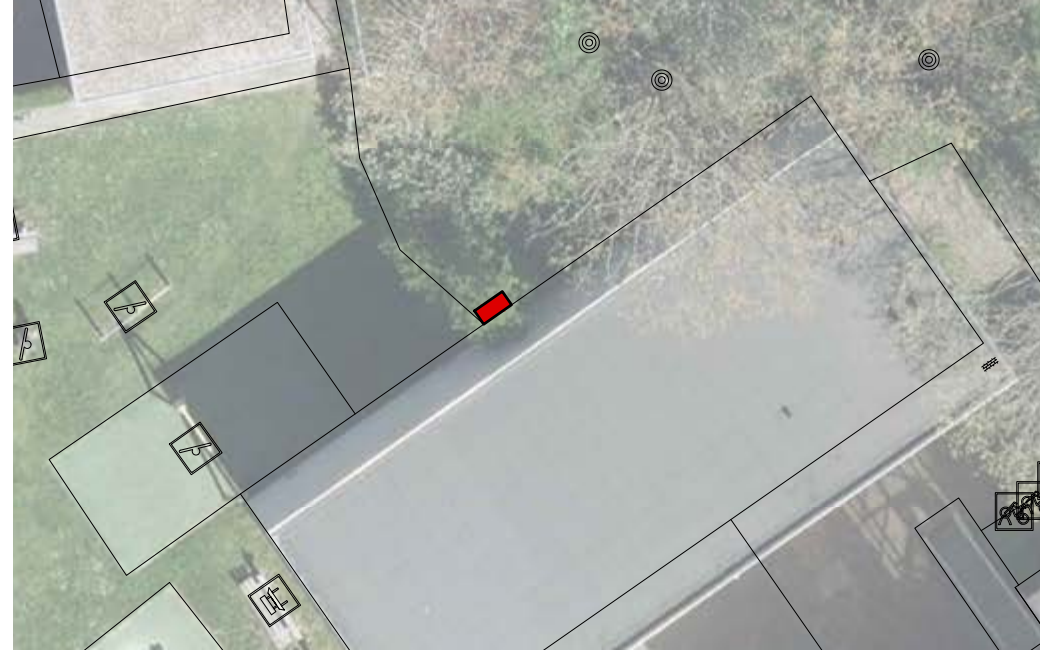

OAP locatie 11 - Weidehof 1 (Trafo)

De OAP kan geplaatst worden aan de achterzijde van de bestaande trafo, op gemeentegrond. Er is ruimte om 2 OAP's naast elkaar te plaatsen. Zijn OAP locatie 11 en 13 wellicht te combineren? Of is het mogelijk dat de gebiedsindeling hiermee iets wijzigt, zie onderstaand voorstel (zwarte lijnen).

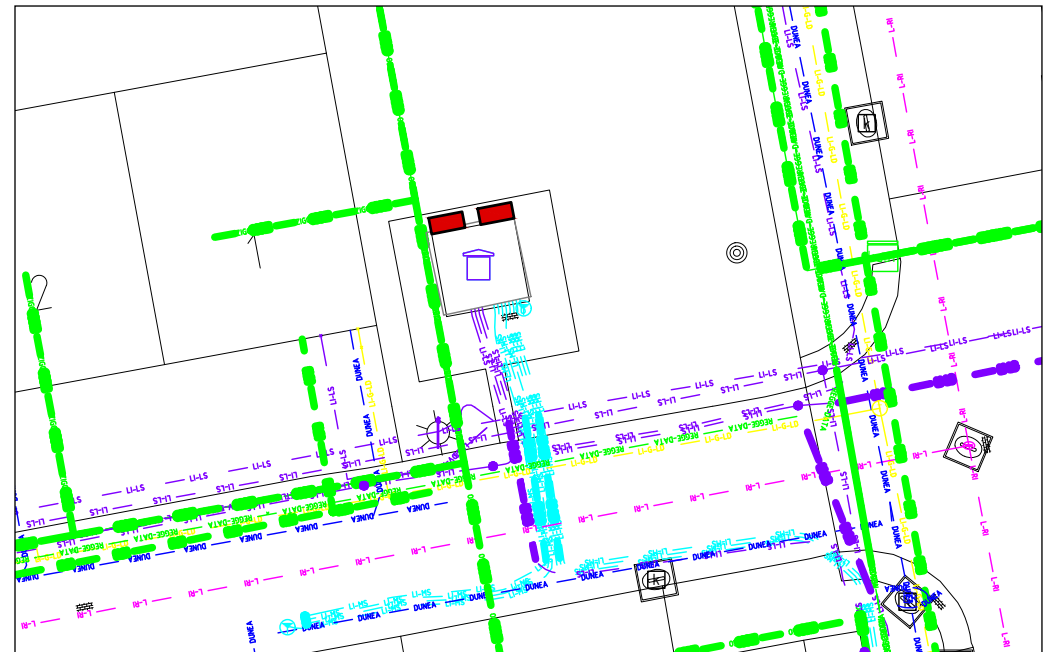
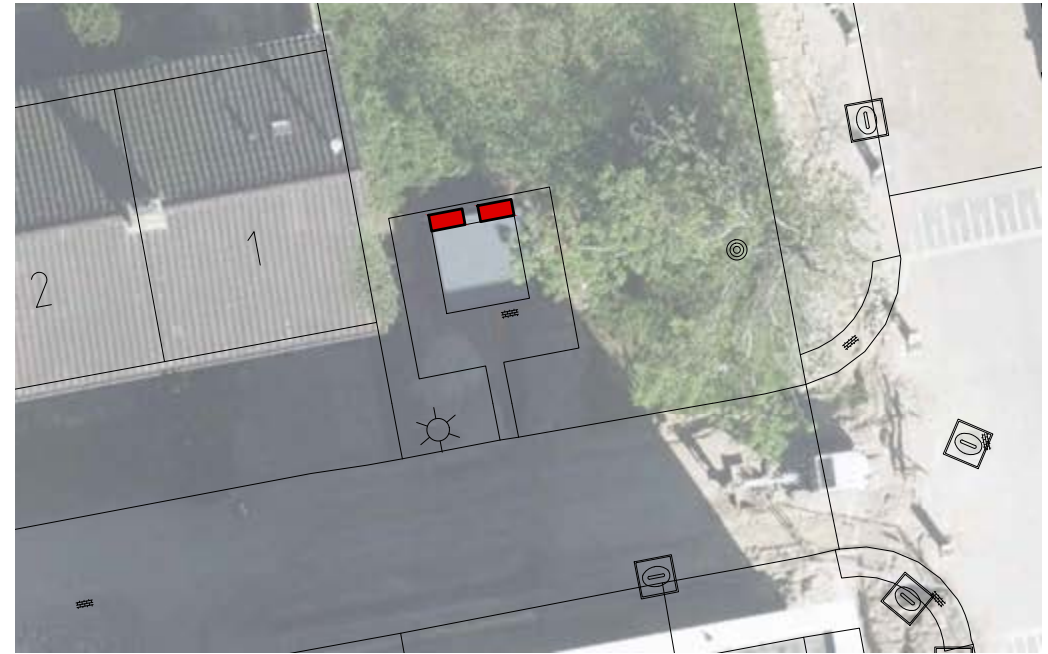
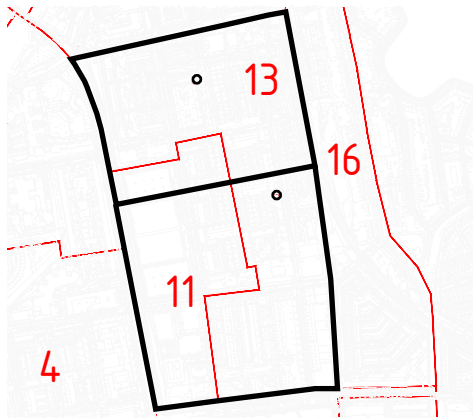

OAP locatie 12 - Fietstunnel Haagweg

De OAP kan geplaatst worden tegen de gevel van de bestaande trafo, op gemeenteground.

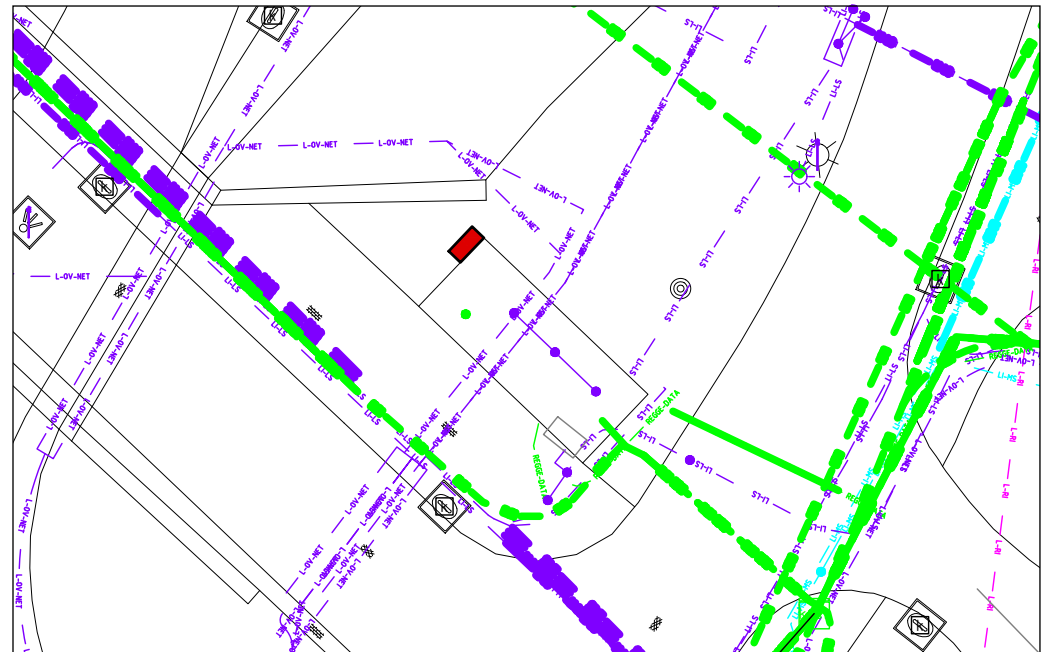
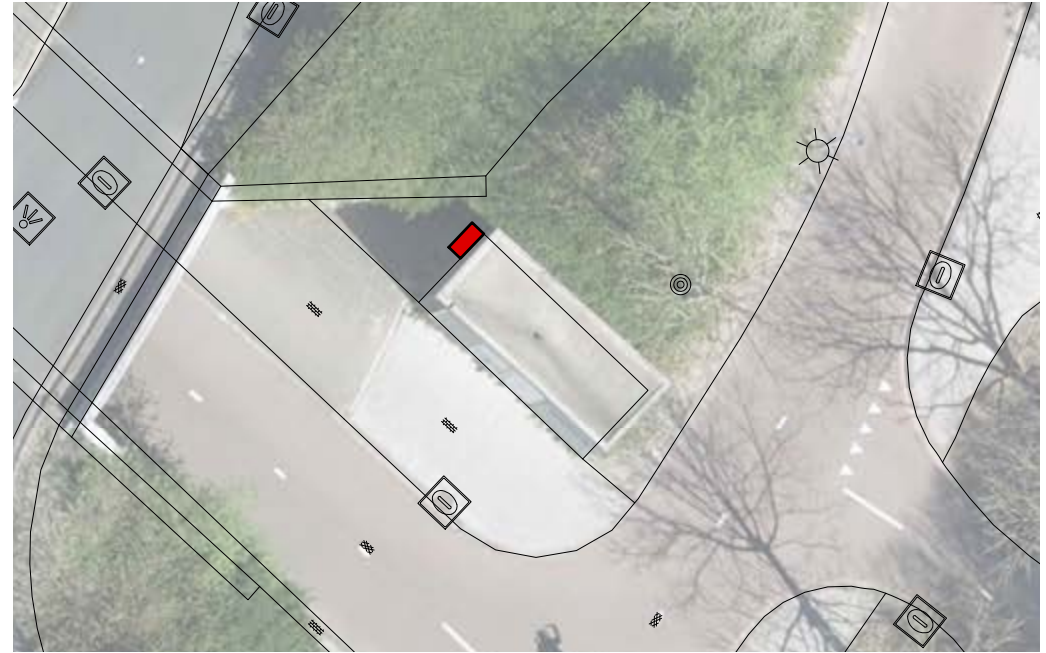

OAP locatie 13 - Frederik van Eedenlaan 1-13

De OAP kan geplaatst worden in de steeg tegen de gevel, zodat er zo min mogelijk zicht is op de OAP vanuit de woningen en de openbare ruimte. Zijn OAP locatie 11 en 13 wellicht te combineren? Of is het mogelijk dat de gebiedsindeling hiermee iets wijzigt, zie onderstaand voorstel (zwarte lijnen).

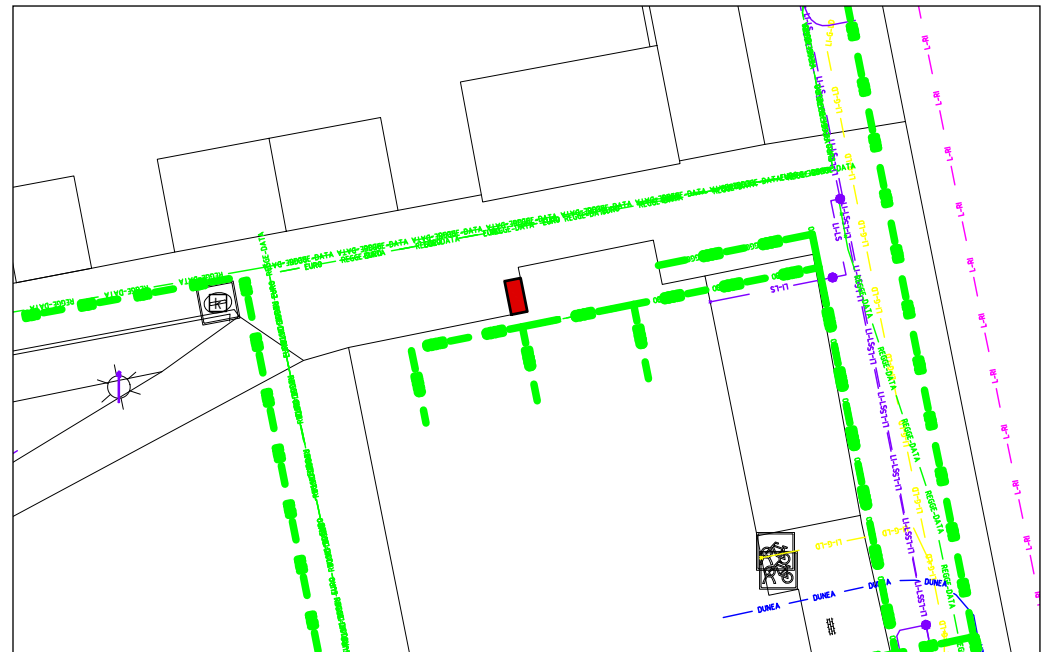
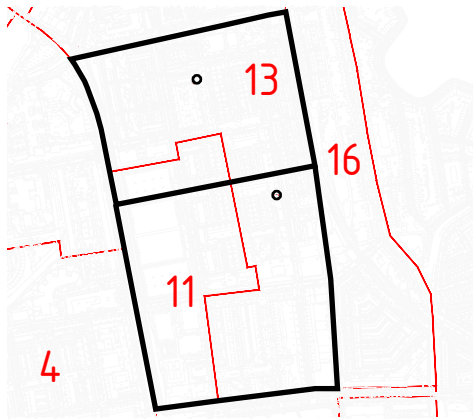

OAP locatie 15 - Bakemapad 1

De OAP kan geplaatst worden in de steeg tegen de berging van Berlagestraat nr. 32, zodat er zo min mogelijk zicht is op de OAP vanuit de woningen en de openbare ruimte.

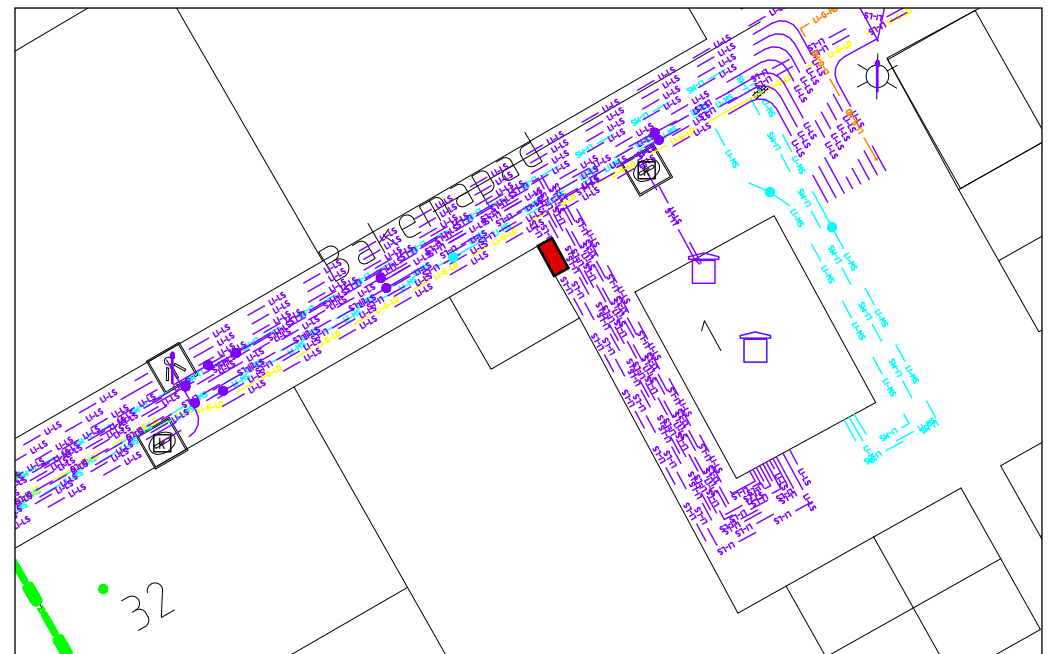
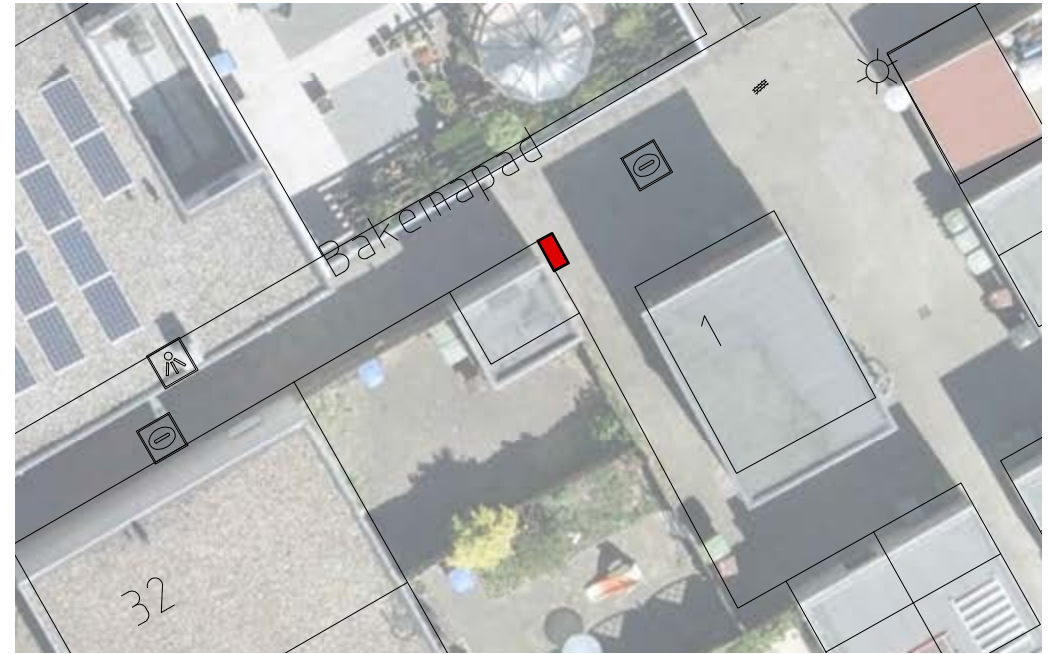

OAP locatie 16 - Stroomtramhof (Trafo)

De OAP kan geplaatst worden aan de achterzijde van de bestaande trafo, op gemeentegrond, zodat er zo min mogelijk zicht is op de OAP vanuit de woningen en de openbare ruimte.

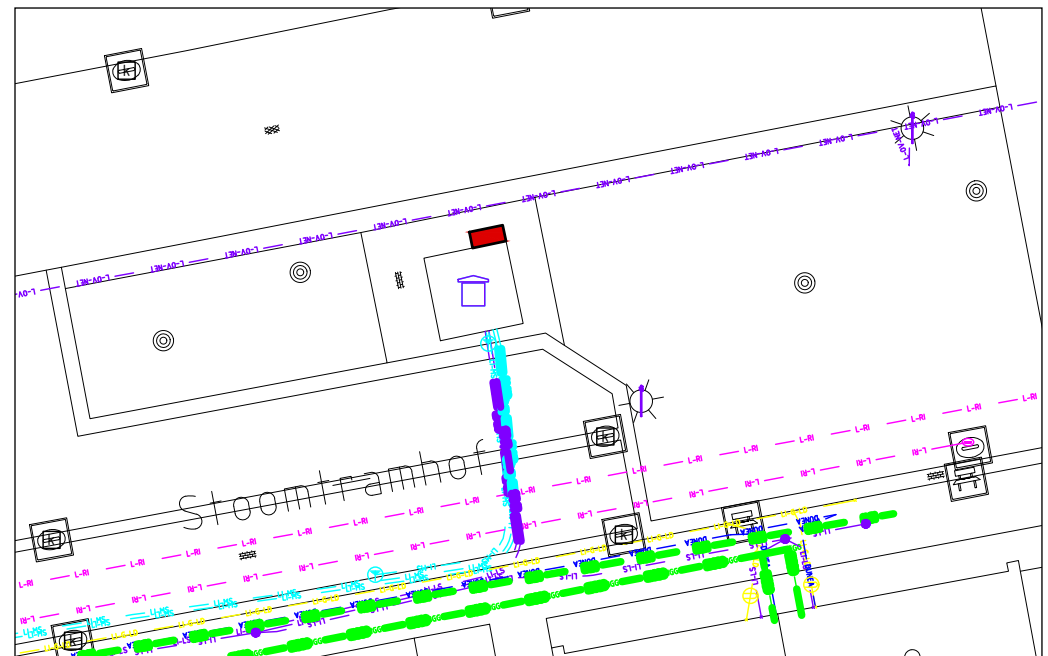
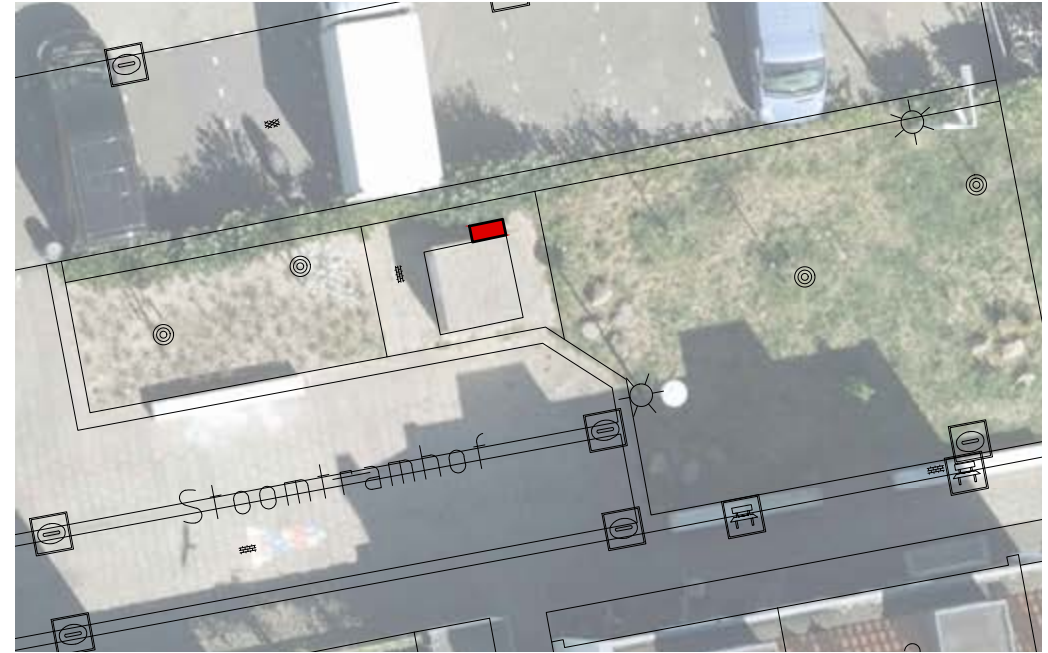

OAP locatie 17 - Achterzijde Witte rozenstraat 7

De OAP kan geplaatst worden tegen de berging aan de achterzijde van Witte Rozenstraat nummer 7.

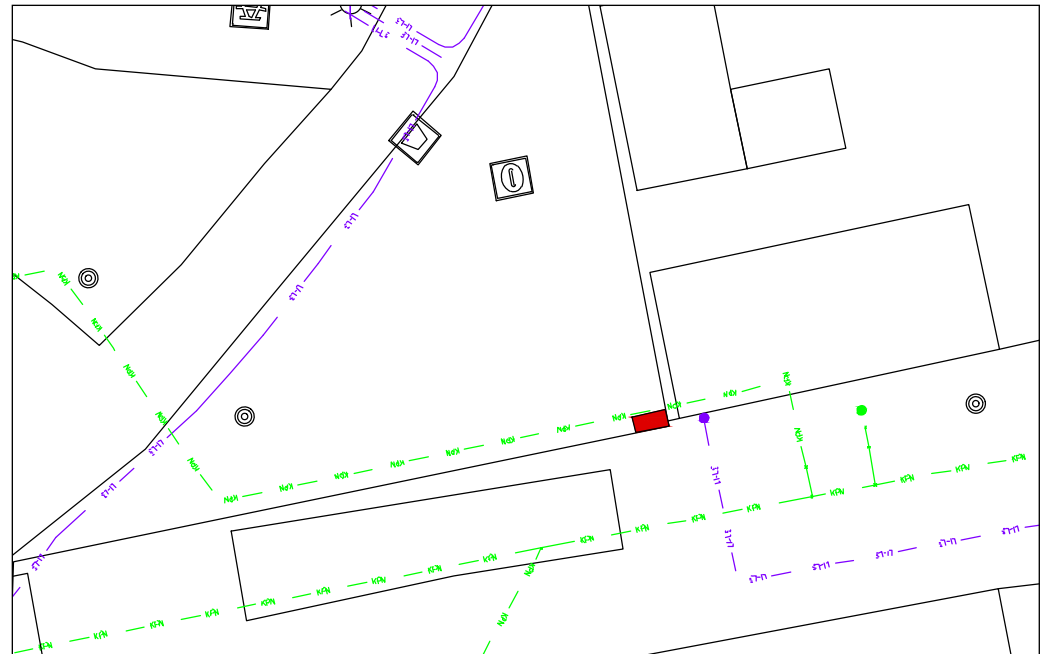

OAP locatie 20 - Zoeterwoudse singel (Trafo)

De OAP kan geplaatst worden aan de achterzijde van de bestaande trafo, op gemeentegrond.

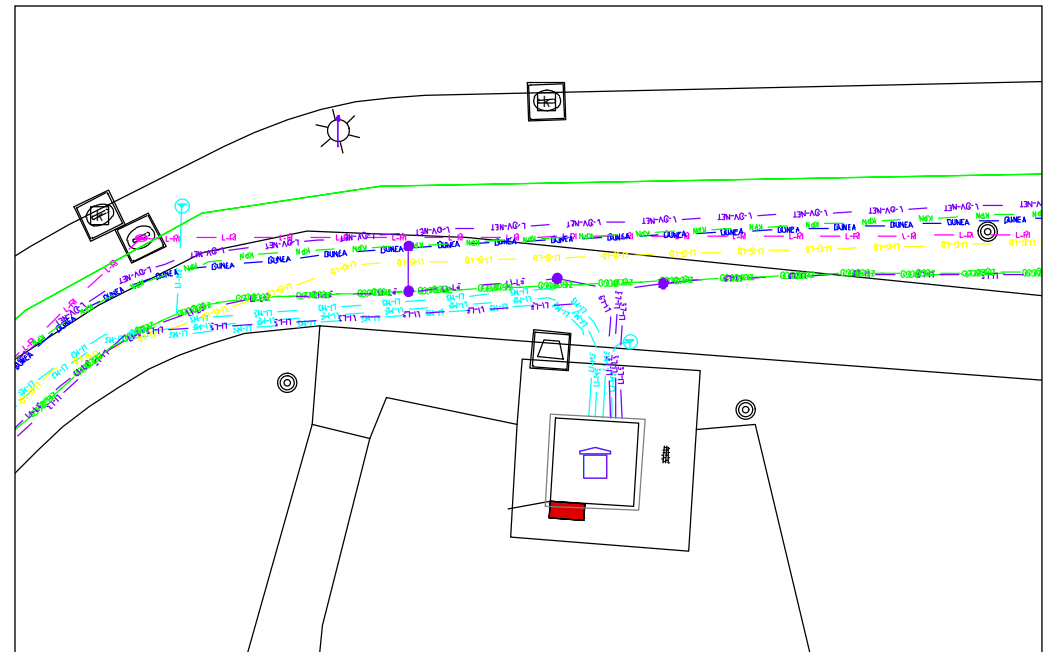
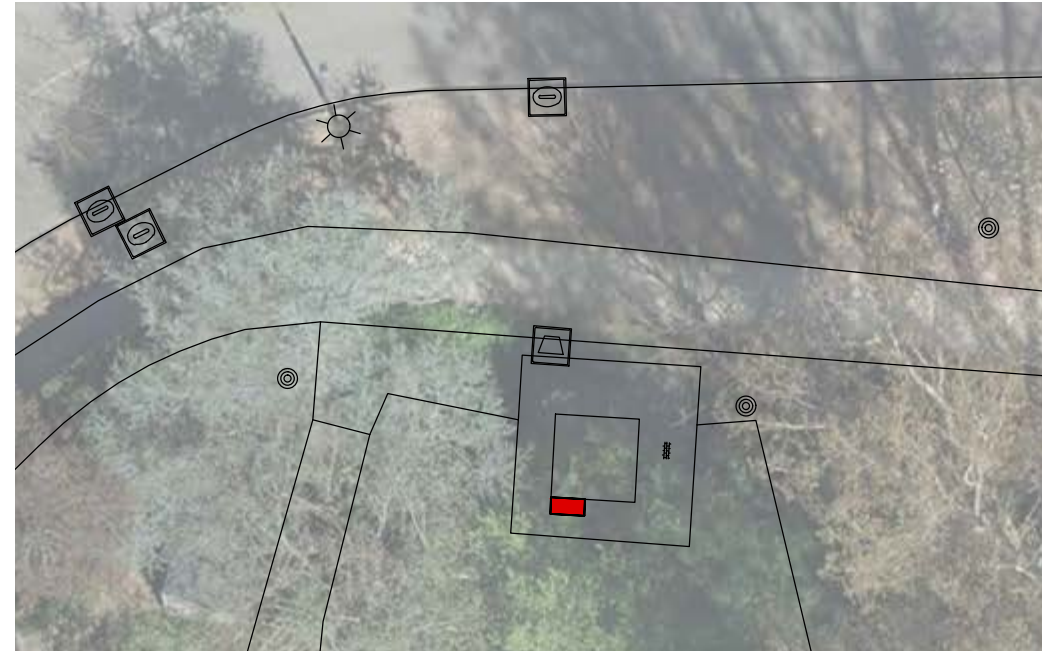

OAP locatie 21 - Fruitweg 2

De OAP kan geplaatst worden aan de achterzijde van de bestaande trafo, op gemeentegrond. Is het wellicht mogelijk 2 OAP's naast elkaar te plaatsen, zodat of OAP locatie 18 of locatie 19 kan komen te vervallen?

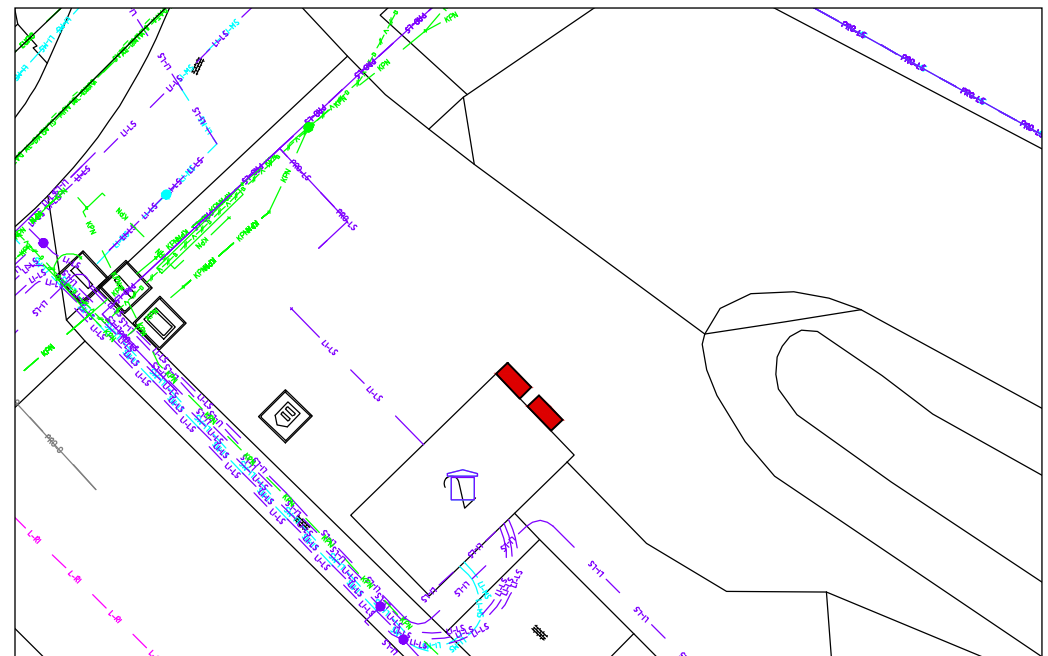

OAP locatie 22 - Hugo de Vriesstraat 33

De OAP kan geplaatst worden in de steeg tegen de bestaande trafo aan, zodat er zo min mogelijk zicht is op de OAP vanuit de woningen en de openbare ruimte.

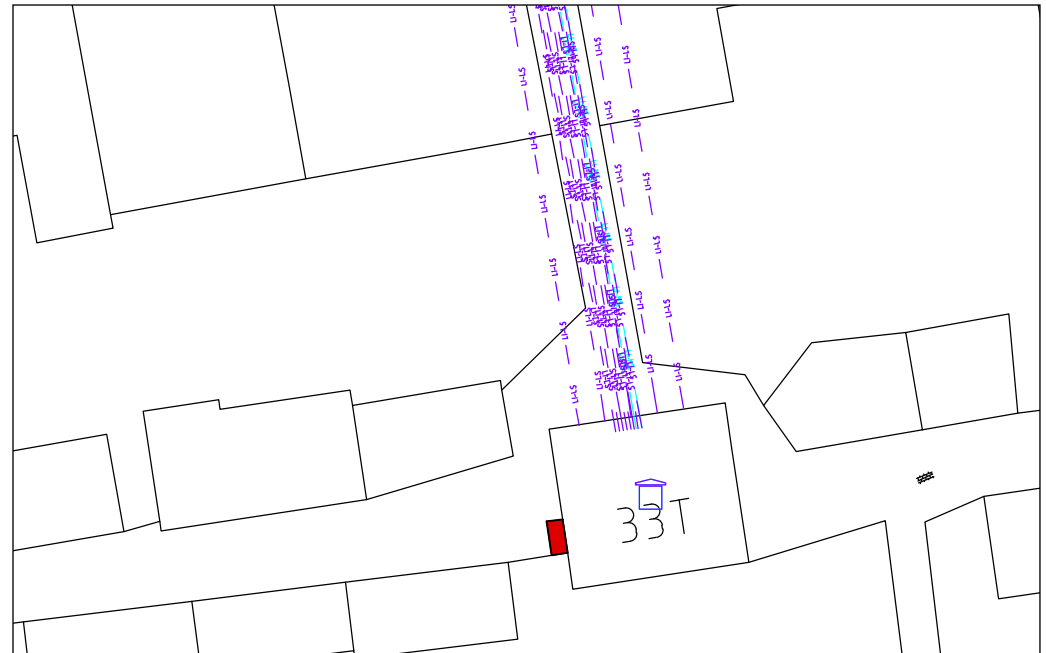

OAP locatie 23 - Professorenpad 1T

De OAP kan geplaatst worden aan de achterzijde van de bestaande trafo, op gemeentegrond.

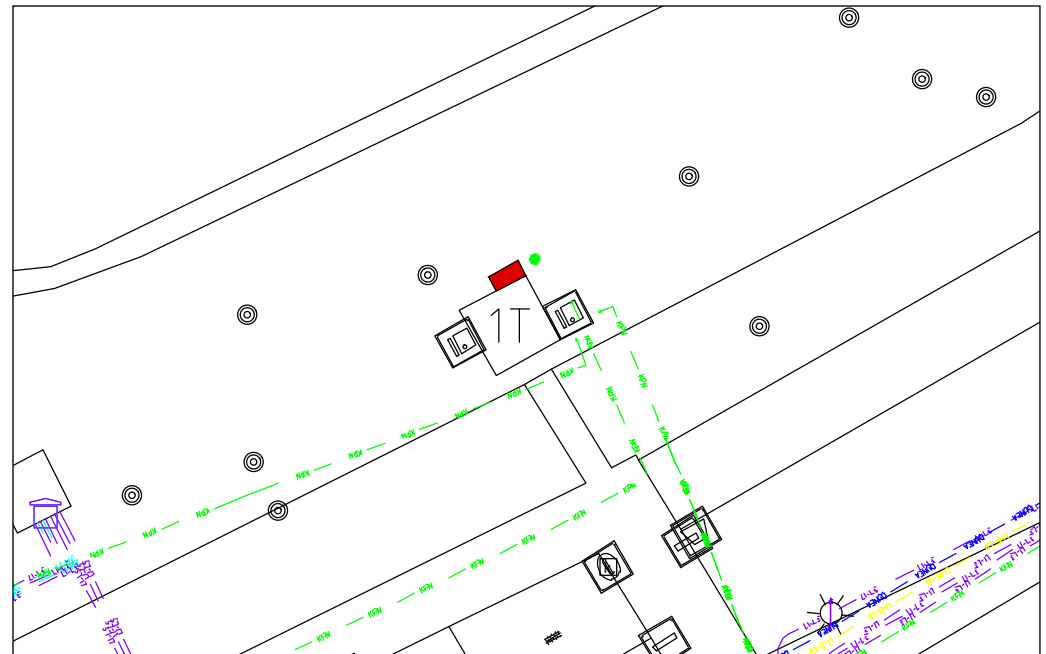
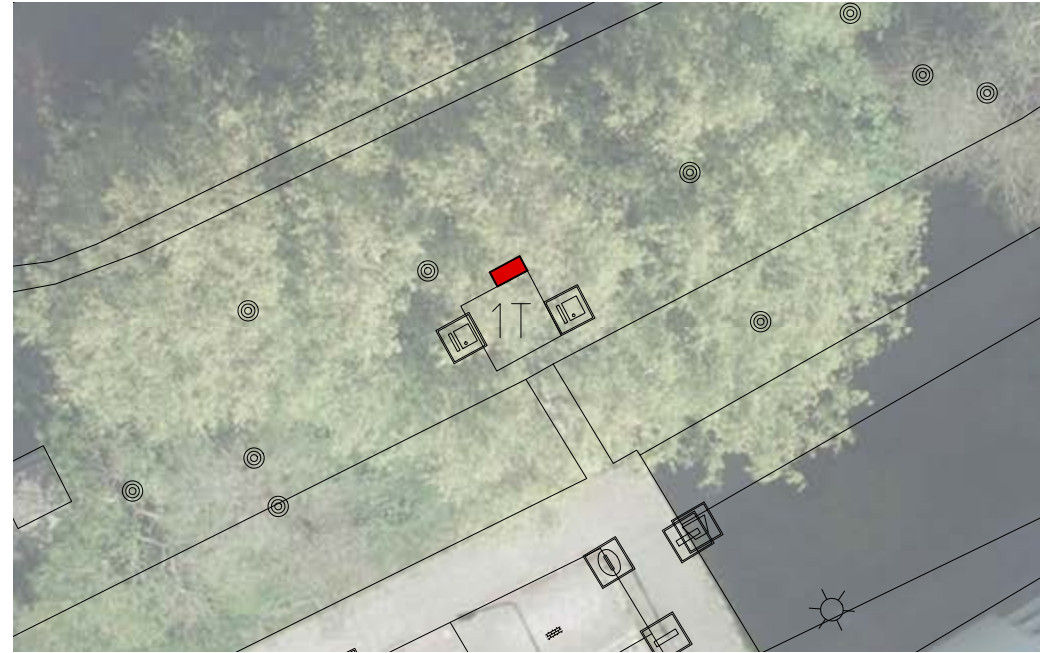

OAP locatie 24 - Roodenburgerweg 1T

De OAP kan geplaatst worden aan de achterzijde van de bestaande trafo, op gemeentegrond. De minicontainers zullen hiervoor iets opgeschoven moeten worden.

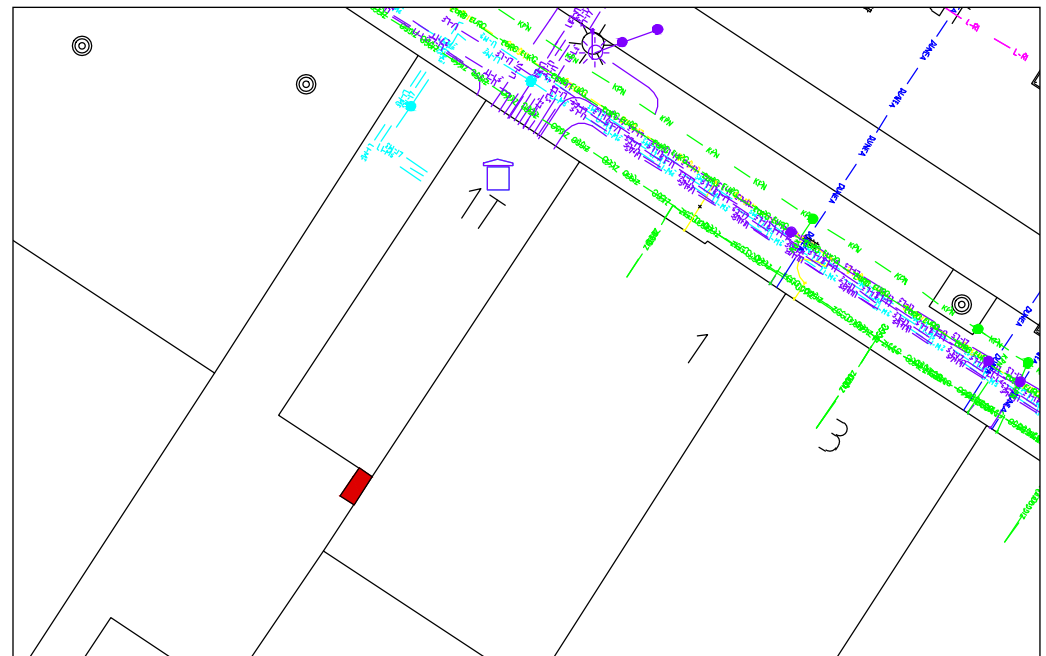
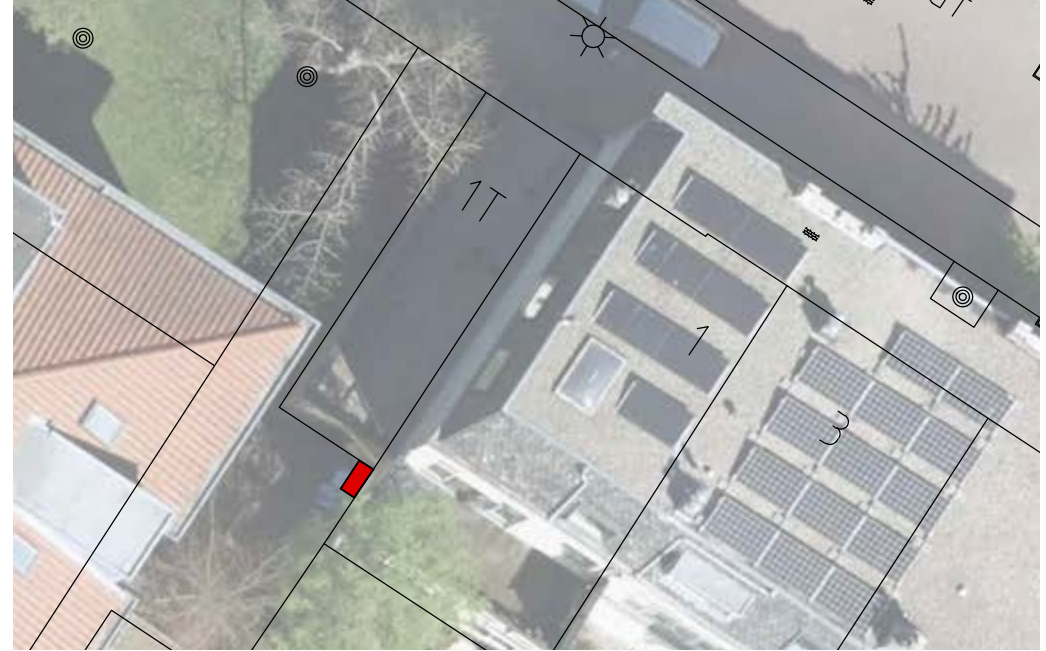

OAP locatie 25 - Oppenheimstraat 8a

De OAP kan geplaatst worden langs de zijgevel van de fietsenstalling van de school.

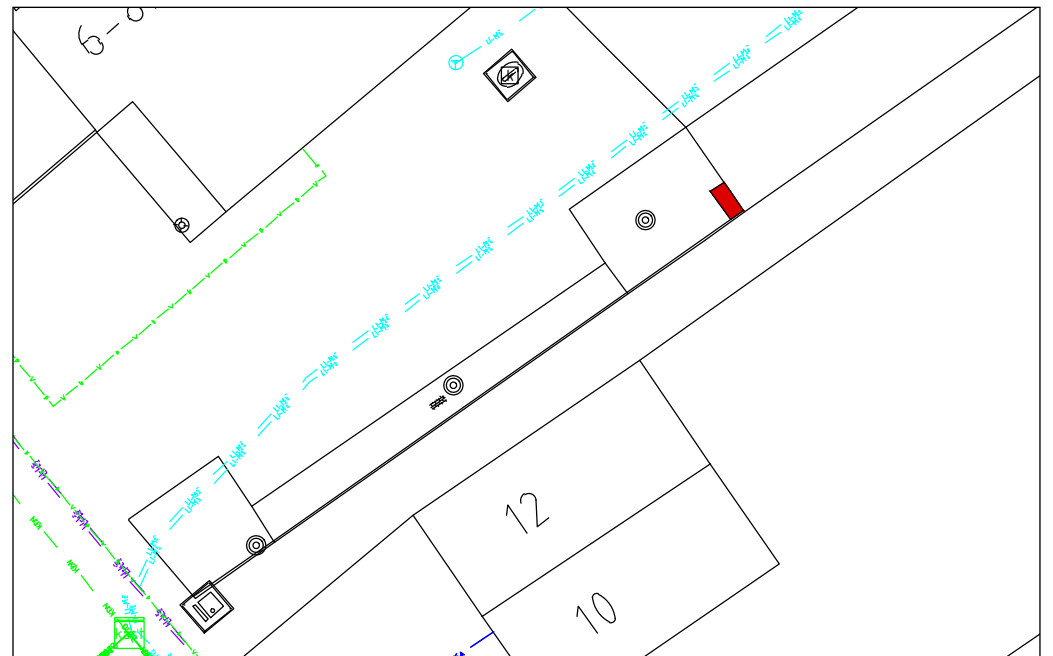

OAP locatie 26 - Van Vollenhovenplein 1/49

De OAP kan geplaatst worden langs de zijgevel naast de bestaande nutskast.

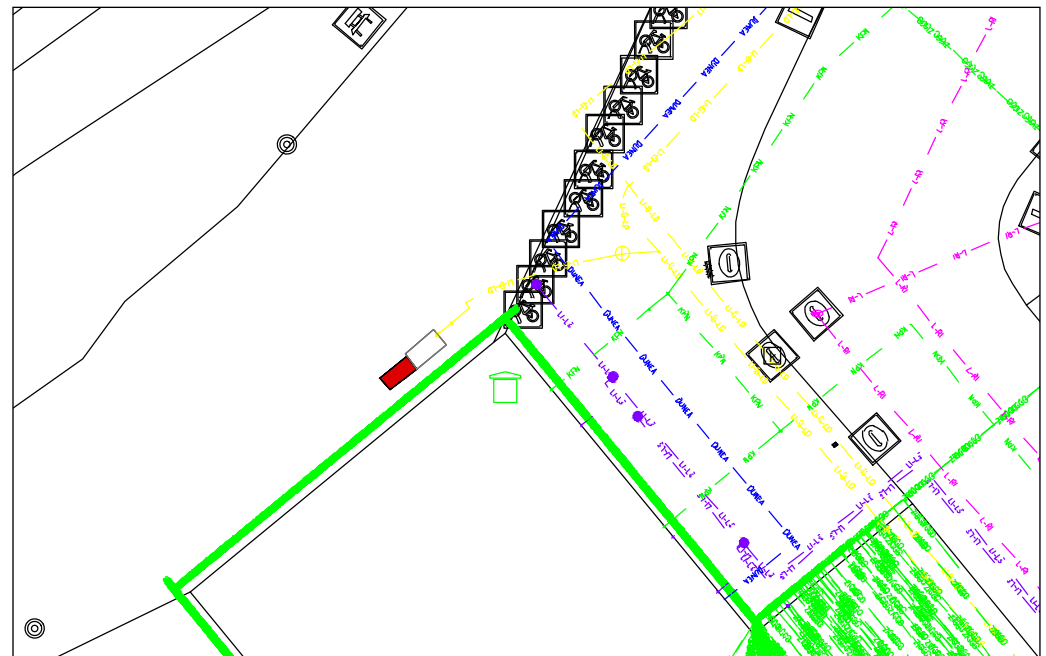

OAP locatie 28 - Gerrit van der Veenstraat 1

Op de grens van OAP gebied 14 en 28, kunnen twee kasten geplaatst worden aan de achterzijde van de garagebox (Kuipers-Rietbergstraat 1)

