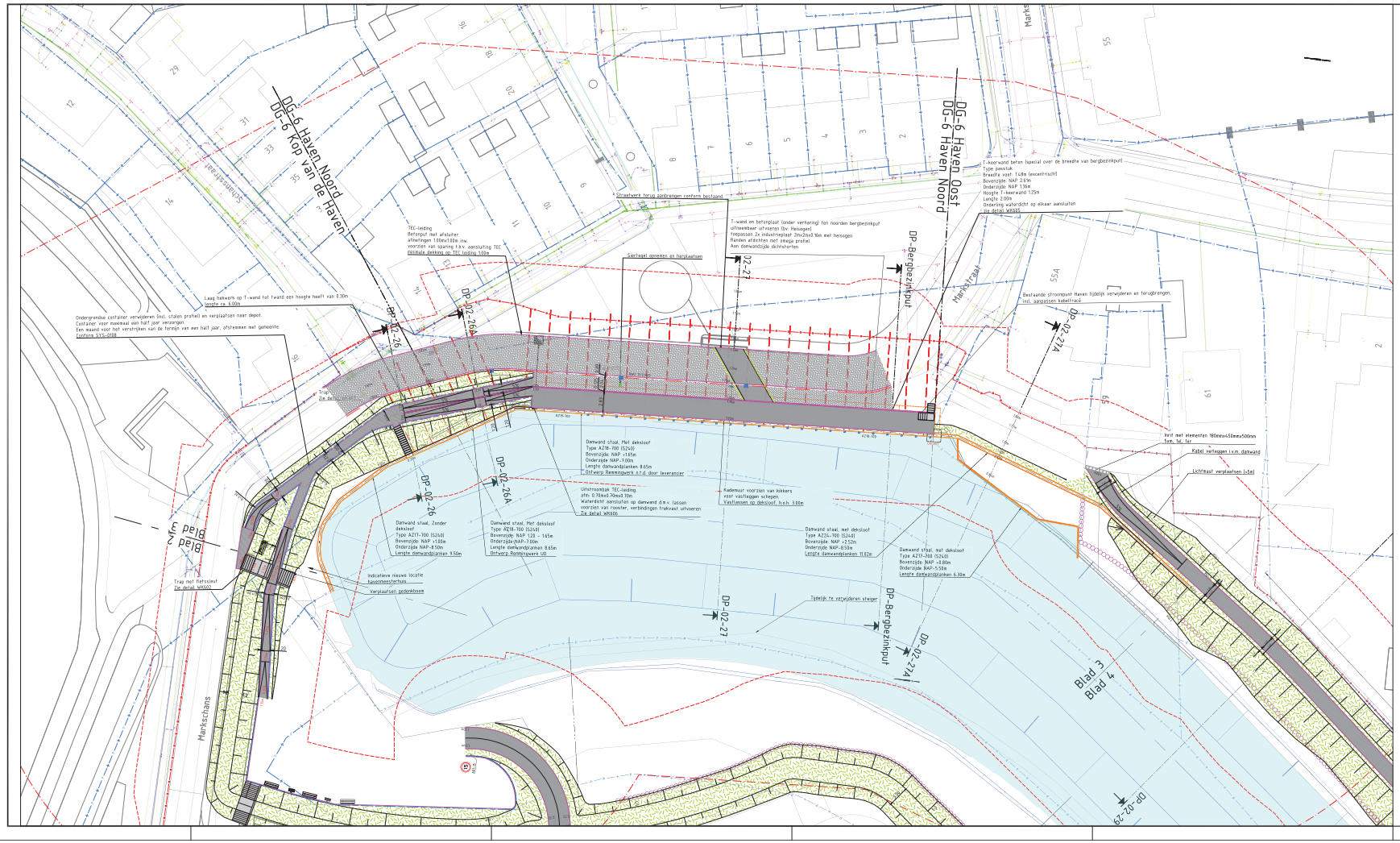

Legenda

Algemeen

- Werkgrens
- Kadastrale grens
- Ontwerp overige deelgebieden
- Dwarsprofiel locatie
- Bestaande situatie

Lijnen

- Kant verharding
- Opsluitband 100x200mm
- Geleideband 5x20x25
- Faunascherm Beverwaarlstregel Gaas 2mm (lifaal), maasvijdte 40x40mm
- Grondverkijkn
- Talud Machinaal ingezaaid met zaadmengsel "Natuurdijk 2 (Advanta)"
- Aanbrengen Plantvoorbehoeken h=0.4m, Kleur RAL6009 (dennengroen)
- Damwandconstructie met dekslooof Voor type en afmetingen zie leader
- K&L Elektra LS
- K&L Elektra MS
- K&L Gas LD
- K&L Gas HD
- K&L Water
- K&L Riool vrijverval
- K&L Data kabelbed

Objecten

- Aanbrengen boom
- Handhaven boom
- Verplaatsbte boom nieuwe locatie
- Terugplaatsen zitbank
- Hoogtemaat nieuwe situatie in meters t.o.v. NAP
- Trap in talud
- Terugplaatsen afvalbak

Arceringen

- Aanbrengen asfaltverharding Voor opbouw zie detail WE001
- Aanbrengen Steenbestorting
- Aanbrengen betonstraatstenen Keperverband
- Aanbrengen grasbetonnegels
- Gras, machinaal ingezaaid met zaadmengsel "Natuurdijk 2 (Advanta)" zaadschtheid 70kg/ha
- Aanbrengen betonstraatstenen Halfsteenverband

Damwanden

OVL

- Te verplaatsen verlichtingsobject Zie tek DR-23-06-TEK-005-01
- Locatie afsnemmmen met Nobralux

XREFS

- -x_dwm.dwg
- -x_gsm.dwg
- -x_k&L_bloc.dwg
- -x_bgf.dwg
- -x_arc.dwg
- -x_Vaarwegprofiel.dw
- -x_ecc.dwg
- -x_hgm.dwg
- -x_k&L_derden.dwg
- -x_grn_Bomen.dwg
- -x_dwp_Locaties.dwg
- -x_wtm_nieuw.dwg
- -x_leg.dwg
- -x_rvl.dwg
- -x_txt.dwg
- -x_bbm.dwg
- -x_Bladindeling.dwg
- -x_gbc_damwanden.dwg

OPMERKINGEN:

Maten in meters, tenzij anders vermeld
Materiaalmaten in mm, tenzij anders vermeld
Hoogtes t.o.v. N.A.P. bij oplevering, tenzij anders vermeld
Diameters in mm, tenzij anders vermeld
Bestaande inrichtingselementen in depot zetten

Schaal = 1:200

KWS AWD

Nr.	Wijzigingen	Datum	Gct.	Gec.
2	DEFINITIEF	17-08-2022	MWV	WCI
3	DEFINITIEF	04-10-2022	MWV	WCI
5	DEFINITIEF	18-05-2023	MWV	WCI

Opdrachtgever: Havenbedrijf Rotterdam N.V.
Postbus 6622, 3067 GE RDAM
T 010 252 10 00
F 010 252 11 11

BestekNummer: N.v.t.
Formaat: A1.0
Projectie: RD

Projectnaam: Waterkeringen Mark-Dintel-Vliet DG 3a, 4, 5, 6

Description: Dwarsprofielen UD DG6 - Oplever Haven - Blad 3 GWW

Externnummer: MDV2-GWW-UD-SIT-6003

Opmerking:

Schaal: 1:200
Datum: 18-05-2023

Tekeningnummer: KSW00649-05-103
Blad/nummer: 003
Rev.: 5