



Wassenaarseweg

Wassenaarseweg

Niels Bohrweg

Niels Bohrweg

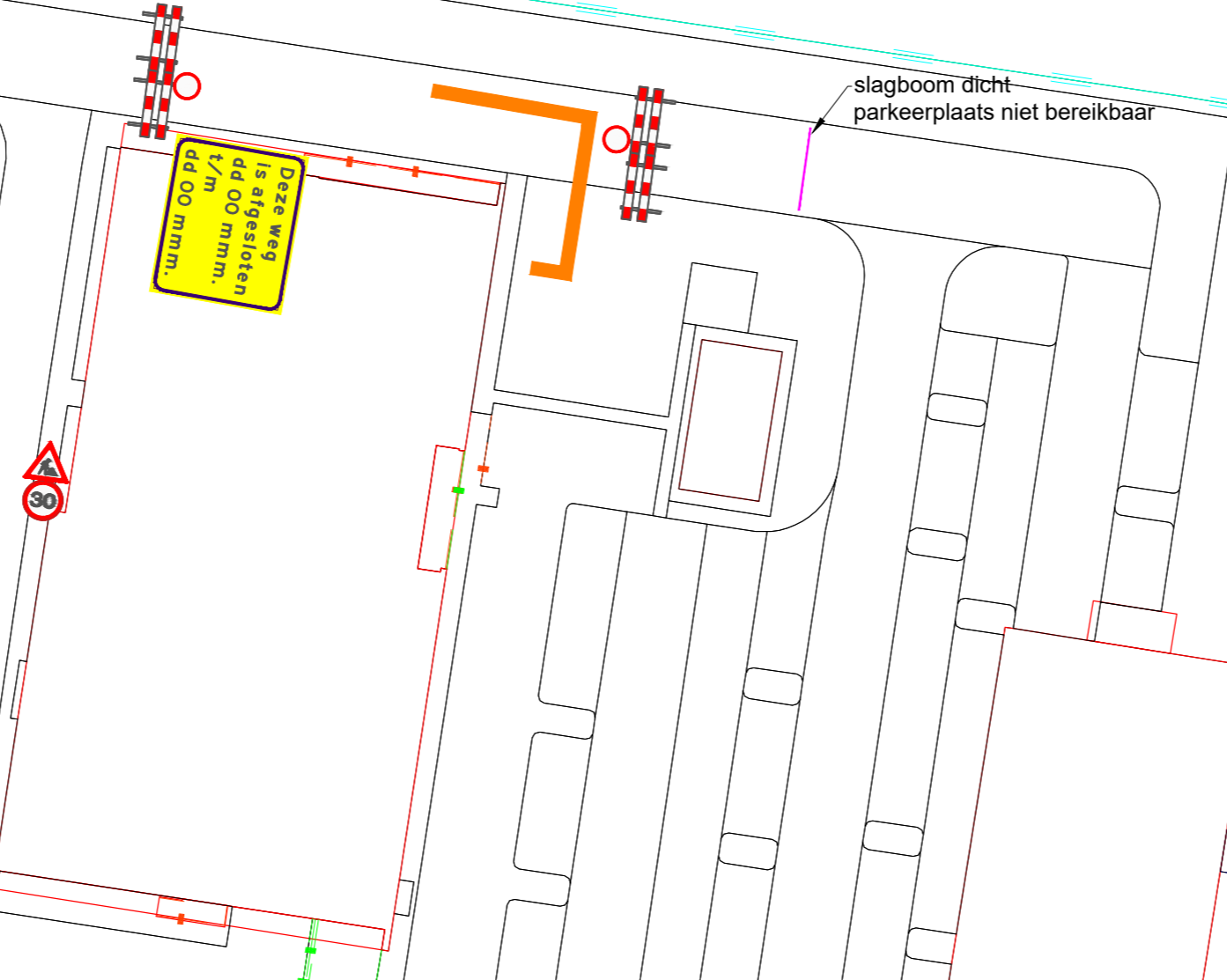
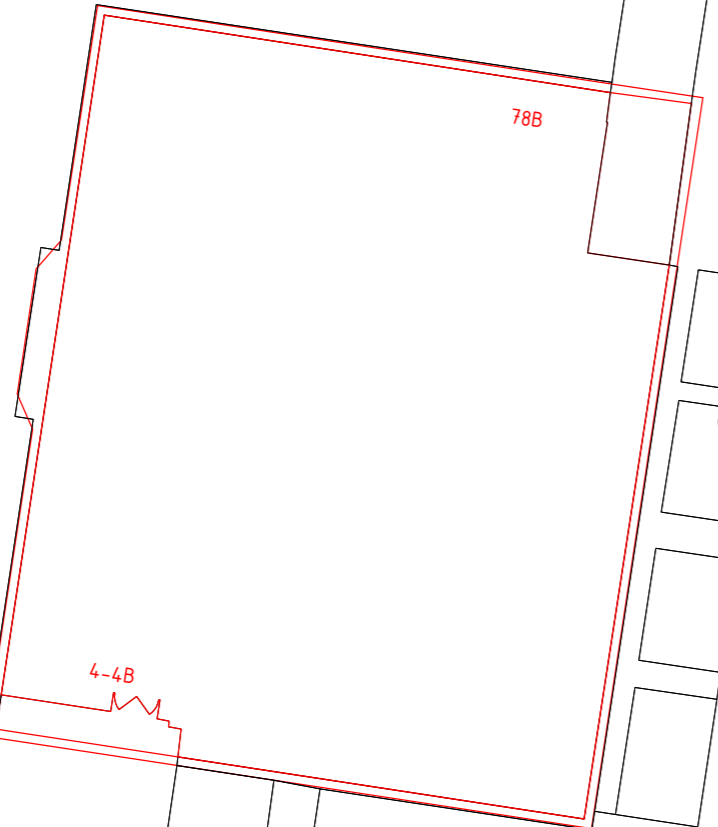

Behoort bij beschikking van Burgemeester en Wethouders van Leiden
BV. Z24 / 3636554

Let op:
- Afplakken conflicterende bebording.
- De locatie van de bebording is indicatief, locatie wordt in het werk bepaald.

1.0	Basistekening	25-01-2024	Tommy de Jong
Versie	Wijzigingen	Datum	Tekenaar

Project	Leiden - Robert Boyleweg	Art de Lange
Omschrijving	Verkeersmaatregelen Elektra trace	Gezien
		Stef van der Horst
		Projectleider
		Pieter Ahsman
		Directeur



een VolkerWessels onderneming

KWS Infra by
Rijkswaterstaat
Vestigingsadres
Omsstraat 2-4
3335 LT Zwijndrecht
Postadres
Postbus 158
3330 AD Zwijndrecht
Telefoon
+31(0)78 - 625 0800
Telefax
+31(0)78 - 625 0810
Email
Zwijndrecht@kws.nl
Internet
www.kws.nl

Oprachtgever	Visser & Smit Hanab brengt energie
Akkoord opdrachtgever	In 1 bladen,
Par. d.d.	bladnr. 1
Proj.nr.	624-3000
	Formaat A2
	Schaal -

Status	DEFINITIEF	Versie	1.0	Tek.nr.	624-3000-043-201
--------	------------	--------	-----	---------	------------------

624-3000-043-101-1.0 Leiden R. Boyleweg