

# Leidraad Omgevingsdialoog omwonenden

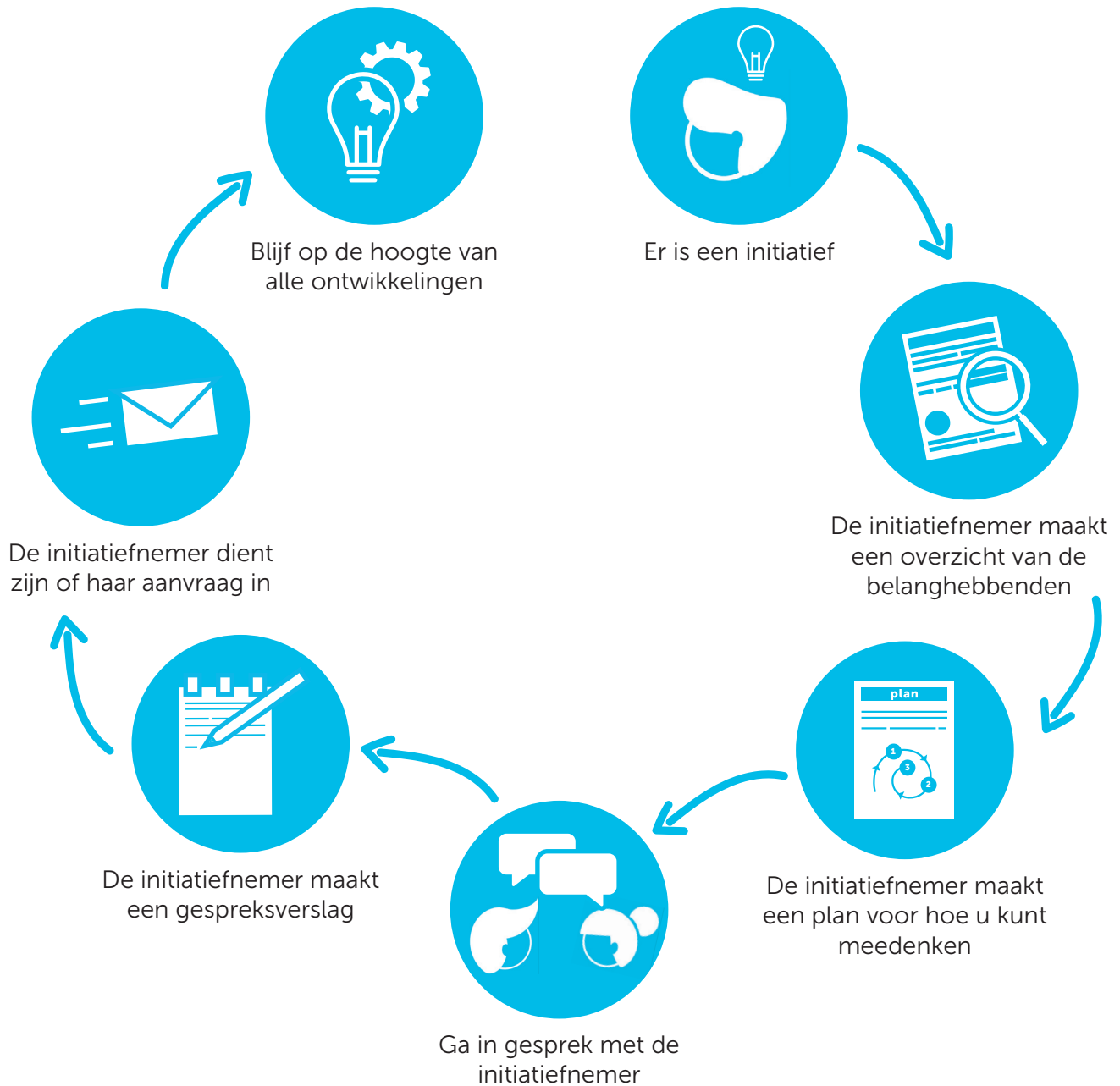

meewerkend

**boxtel**



## Voor wie is deze informatie?

Stel, uw buurman bouwt een uitbouw aan zijn woning. Of er wordt een nieuw appartementencomplex tegenover u gebouwd. Of misschien krijgt u te maken met grotere projecten zoals een zonnepark. Dit zijn allemaal initiatieven. Het kan zijn dat u te maken krijgt met initiatieven van anderen en hier meer over wilt weten. Dan bent u een belanghebbende. U kunt gebruik maken van deze werkwijze als u betrokken wilt worden bij het initiatief. Of u het er mee eens bent of niet.

## Waarom deze werkwijze participatie voor u?

De gemeente Bostel vindt het belangrijk dat ideeën en plannen voor de leefomgeving op een goede manier worden gemaakt. Om dit goed te doen, moet een initiatiefnemer omwonenden en andere belanghebbenden betrekken. De gemeente helpt initiatiefnemers bij deze participatie. Participatie helpt om tot een beter plan te komen. Als belanghebbende wilt u misschien ook weten wat u kunt doen. Deze werkwijze helpt u om op een goede manier in gesprek te gaan over initiatieven.

Het college van burgemeester en wethouders en de gemeenteraad willen graag weten welke belangen en meningen er zijn bij een initiatief. Hierdoor kan de gemeente een goede afweging maken en uiteindelijk een besluit nemen.

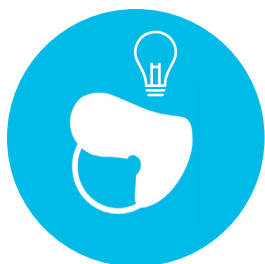

## Hoe denkt u als omwonende of belanghebbende mee bij initiatieven?

De initiatiefnemer moet contact met u opnemen. Maar u kunt ook zelf contact opnemen. In deze werkwijze leest u wat u kunt doen.

## De voorbereiding

### 1. Er is een plan of initiatief in uw wijk/buurt

Iemand heeft een plan of initiatief in uw wijk of buurt. U kunt dit op verschillende manieren horen. Via de initiatiefnemer, burens, de krant, een nieuwsbericht of sociale media. Het kan zijn dat u hier graag meer over wilt weten.



### 2. Welke informatie is beschikbaar?

U wilt graag meer weten over het initiatief. U kunt actief op zoek gaan naar informatie, in kranten of op het internet. U kunt ook contact opnemen met de initiatiefnemer. Bijvoorbeeld aan uw buurman vragen hoe groot zijn aanbouw wordt en hoe dicht deze op de erfgrans komt te staan. Of waar het zonnepark komt te liggen en om hoeveel panelen het gaat. Met deze informatie kunt u bepalen wat u van het initiatief vindt.

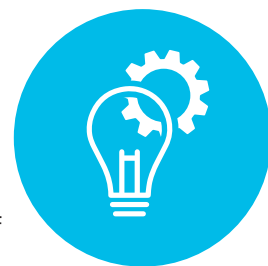

### 3. Bepaal wat u vindt van het initiatief

Heeft het plan van de initiatiefnemer gevolgen voor uw leefomgeving? Heeft u door de plannen bijvoorbeeld minder uitzicht, zon of privacy? Verandert het landschap? Of heeft u straks overlast door het initiatief? Zorg dat u weet wat voor u de voor- en nadelen zijn van het initiatief.

## In gesprek

### 4. In gesprek met initiatiefnemer

Initiatiefnemers moeten met u en andere belanghebbenden in gesprek te gaan. De initiatiefnemer kan u uitleg geven over zijn plan. De initiatiefnemer zal ook aangeven op welke punten u mee kan denken en besluiten. Tot slot maken jullie afspraken over het vervolg.

### 5. Een goed verslag

De initiatiefnemer moet een verslag maken van alle gesprekken die hij of zij met belanghebbenden heeft. In het verslag moet staan wat er besproken is. U ontvangt dit verslag en geeft uw reactie. Deze reactie moet de initiatiefnemer opnemen in het verslag.



### 6. Groot initiatief: participatieaanpak

Soms heeft een initiatief veel gevolgen voor belanghebbenden en omwonenden. Er kunnen daarom weerstand, gevoeligheden of tegenstrijdige belangen zijn. Als dit zo is, gaat het om een groot initiatief. Bijvoorbeeld het bouwen van een appartementencomplex. Of de aanleg van een voedselbos, zonnepark of kinderboerderij. De gemeente vraagt bij grote initiatieven aan de initiatiefnemer om contact op te nemen met de gemeente. De gemeente wil graag zorgen dat alle meningen duidelijk zijn. Het kan zijn dat de gemeente een Omgevingstafel organiseert voor het initiatief.



Bij grote initiatieven kan de initiatiefnemer een onafhankelijke procesbegeleider gebruiken. Deze procesbegeleider zorgt voor een goed gesprek waarin iedereen kan zeggen wat hij vindt. De procesbegeleider is er voor alle deelnemers aan het gesprek.



## De uitvoering

### 7. *Indienen van de aanvraag door initiatiefnemer*

Na het participatietraject kan de initiatiefnemer zijn aanvraag insturen. Het verslag met uw reactie hoort bij deze aanvraag. Ook maakt de initiatiefnemer een samenvatting van het participatieproces. Als er een onafhankelijke procesbegeleider was, dan vertelt deze aan het college van burgemeester en wethouders wat iedereen vindt. Dit helpt bij het nemen van een besluit. Het college van burgemeester en wethouders beslist over het initiatief.

### 8. *Het besluit en vervolgtraject*

De gemeente plaatst het besluit op de website [www.officielebekendmakingen.nl](http://www.officielebekendmakingen.nl). De initiatiefnemer moet u dit besluit en de rest van het proces laten weten. Hij kan bijvoorbeeld aangeven wanneer hij gaat starten met de bouw en voor welke overlast dit zorgt. U kunt ook zelf contact opnemen met de initiatiefnemer. Doe dit ook wanneer u vragen of klachten heeft. Komt u er met de initiatiefnemer niet uit, neem dan contact op met de gemeente.

### U bent het niet eens met het initiatief, wat nu?

Het kan zijn dat u het niet eens bent met een besluit van de gemeente over een initiatief. U kunt dit laten weten via de onderstaande formele procedures.

### 9. *Zienswijze bij de aanvraag tot aanpassing Omgevingsplan*

Soms vragen initiatiefnemers om een aanpassing van het Omgevingsplan. De gemeente laat dit besluit weten via de website. Als u het niet eens bent met het besluit kunt u een zienswijze indienen. Dit kunt met een brief doen of door een afspraak op het gemeentehuis te maken, waarbij u uw zienswijze uitlegt. U moet dit binnen zes weken na het besluit doen en u vertelt over de onderstaande punten:

- Het voorlopige besluit waar u het niet mee eens bent;
- De redenen waarom u het er niet mee eens bent;
- De datum waarop u uw zienswijze heeft geschreven;
- Uw naam en adres;
- Uw handtekening.

Wanneer het college van burgemeester en wethouders een definitief besluit neemt, kijkt ze ook naar uw zienswijze. Soms verandert het besluit hierdoor. Is dit niet het geval? Dan kunt u bezwaar maken of in beroep gaan.

### 10. *Bezwaar na afgifte omgevingsvergunning of bij definitief besluit herziening.*

Het definitieve besluit over omgevingsvergunningen of wijzigingen van het Omgevingsplan maakt de gemeente bekend via de website. Het kan gebeuren dat u het niet eens bent met een besluit van de gemeente. U kunt dan een bezwaarschrift indienen. In uw bezwaarschrift legt u uit waarom u het niet eens bent met het besluit. De gemeente moet dan opnieuw beslissen. Het is goed om advies te vragen voordat u uw bezwaar maakt. Dit kunt u doen bij uw rechtsbijstandsverzekeraar of een advocaat. Dit advies kan wel geld kosten. In het besluit van de gemeente staat of u bezwaar kunt maken. Ook staat in het besluit naar welk adres u uw bezwaarschrift moet sturen. Dit moet u wel binnen 6 weken doen.

### 11. *In beroep bij de rechtbank of de Raad van State*

Heeft u bezwaar gemaakt tegen het besluit van de gemeente? En is uw bezwaar afgewezen? Dan kunt u tegen de afwijzing in beroep gaan bij de rechtbank. Dit moet u doen binnen zes weken na afwijzing van uw besluit. Op [www.rechtspraak.nl](http://www.rechtspraak.nl) vindt u meer informatie over de inhoud van het beroepschrift en staan voorbeeldformulieren.

De rechtbank vraagt aan de gemeente om een reactie te schrijven. Dit noemen we een verweerschrift. Ook stuurt de gemeente alle stukken van de zaak naar de rechtbank. Vervolgens houdt de rechtbank een zitting, waarbij u aanwezig mag zijn. Soms, bijvoorbeeld als de stukken overduidelijk zijn, doet de rechter uitspraak zonder een zitting. Bent u het niet eens met de uitspraak van de rechter? Dan kunt u in hoger beroep gaan bij de Raad van State.

Vind u dat het spoed heeft om het plan tegen te houden? Om te voorkomen dat er een onomkeerbare situatie ontstaat? Dan kunt u ook een verzoek indienen bij de Raad van State. Dit heet een verzoek om een voorlopige voorziening. De rechter bekijkt of uw verzoek terecht is. Hier zijn kosten aan verbonden.

