



Gemeente Vlaardingen

**Besluit nummeraanduiding**

Aanleiding: Nieuwbouw

Burgemeester en wethouders van de Gemeente Vlaardingen,

- Gelet op artikel 108 van de Gemeentewet en artikel 3 van de Verordening naamgeving en nummering adressen van de Gemeente Vlaardingen;
- en gelet op artikel 6 van de Wet basisregistraties adressen en gebouwen die 1 juli 2009 in werking is getreden, waarin gemeenten onder andere wordt opgedragen nummeraanduidingen toe te kennen.

besluit:

1. tot vaststelling van de nummeraanduiding(en): James Wattweg 101 tm 369

overeenkomstig de bij dit besluit behorende situatietekening;

2. dat deze nummeraanduiding(en) per 19-12-2024 ingaat;
3. dat deze nummeraanduiding(en) in duidelijk leesbaar zwart cijfer/letter op een witte achtergrond, nabij de ingang, aan en in de richting van het straatgevelvlak en op een hoogte van tenminste 1,75 m. en ten hoogste 2,25 m. boven het aangrenzende terrein moet worden aangebracht;
4. dat aan de in deze beschikking opgenomen toekenning van (een) nummeraanduiding(en) geen andere rechten zijn te ontfemen dan het voeren van de conform de uitvoerings-voorschriften aan te brengen nummeraanduiding.

Burgemeester en wethouders van de Gemeente Vlaardingen,  
namens dezen,

Beheerder Basisregistratie Adressen en Gebouwen,

A handwritten signature in blue ink, appearing to read 'mkals', is written over a horizontal line.

Bijlage bij registratienummer: 1950177

Nieuwe situatie zoals opgenomen in de Basisregistratie Adressen en Gebouwen (BAG):

Gemeente **Vlaardingen**, Woonplaats: **Vlaardingen**.

**Gebouw 1:**

Naam openbare ruimte	Huisnummer	Huisletter	Gebruiksdoel) <sup>1</sup>	Bouwlaag	Wijk/buurt) <sup>2</sup>
James Wattweg	101		2	0	3.1
James Wattweg	103		1	0	3.1
James Wattweg	105		1	0	3.1
James Wattweg	107		1	0	3.1
James Wattweg	109		1	0	3.1
James Wattweg	111		1	0	3.1
James Wattweg	113		1	0	3.1
James Wattweg	115		1	0	3.1
James Wattweg	117		1	0	3.1
James Wattweg	119		1	0	3.1
James Wattweg	121		1	0	3.1
James Wattweg	123		1	0	3.1
James Wattweg	125		1	0	3.1
James Wattweg	127		1	1	3.1
James Wattweg	129		1	1	3.1
James Wattweg	131		1	1	3.1
James Wattweg	133		1	1	3.1
James Wattweg	135		1	1	3.1
James Wattweg	137		1	1	3.1
James Wattweg	139		1	1	3.1
James Wattweg	141		1	1	3.1
James Wattweg	143		1	1	3.1
James Wattweg	145		1	1	3.1
James Wattweg	147		1	1	3.1
James Wattweg	149		1	1	3.1
James Wattweg	151		1	2	3.1
James Wattweg	153		1	2	3.1
James Wattweg	155		1	2	3.1
James Wattweg	157		1	2	3.1
James Wattweg	159		1	2	3.1
James Wattweg	161		1	2	3.1
James Wattweg	163		1	2	3.1
James Wattweg	165		1	2	3.1
James Wattweg	167		1	2	3.1
James Wattweg	169		1	2	3.1
James Wattweg	171		1	2	3.1
James Wattweg	173		1	2	3.1

**Gebouw 2:**

James Wattweg	175		1	0	3.1
James Wattweg	177		1	0	3.1
James Wattweg	179		1	0	3.1
James Wattweg	181		1	0	3.1
James Wattweg	183		1	0	3.1

Informatiemanagement

James Wattweg	185		1	0	3.1
James Wattweg	187		1	0	3.1
James Wattweg	189		1	0	3.1
James Wattweg	191		1	0	3.1
James Wattweg	193		1	0	3.1
James Wattweg	195		1	0	3.1
James Wattweg	197		1	0	3.1
James Wattweg	199		1	0	3.1
James Wattweg	201		1	0	3.1
James Wattweg	203		1	0	3.1
James Wattweg	205		1	0	3.1
James Wattweg	207		1	0	3.1
James Wattweg	209		1	0	3.1
James Wattweg	211		1	0	3.1
James Wattweg	213		1	0	3.1
James Wattweg	215		1	0	3.1
James Wattweg	217		1	0	3.1
James Wattweg	219		1	1	3.1
James Wattweg	221		1	1	3.1
James Wattweg	223		1	1	3.1
James Wattweg	225		1	1	3.1
James Wattweg	227		1	1	3.1
James Wattweg	229		1	1	3.1
James Wattweg	231		1	1	3.1
James Wattweg	233		1	1	3.1
James Wattweg	235		1	1	3.1
James Wattweg	237		1	1	3.1
James Wattweg	239		1	1	3.1
James Wattweg	241		1	1	3.1
James Wattweg	243		1	1	3.1
James Wattweg	245		1	1	3.1
James Wattweg	247		1	1	3.1
James Wattweg	249		1	1	3.1
James Wattweg	251		1	1	3.1
James Wattweg	253		1	1	3.1
James Wattweg	255		1	1	3.1
James Wattweg	257		1	1	3.1
James Wattweg	259		1	1	3.1
James Wattweg	261		1	1	3.1
James Wattweg	263		1	1	3.1
James Wattweg	265		1	1	3.1
James Wattweg	267		1	1	3.1
James Wattweg	269		1	1	3.1
James Wattweg	271		1	2	3.1
James Wattweg	273		1	2	3.1
James Wattweg	275		1	2	3.1
James Wattweg	277		1	2	3.1
James Wattweg	279		1	2	3.1
James Wattweg	281		1	2	3.1
James Wattweg	283		1	2	3.1
James Wattweg	285		1	2	3.1

AK

Informatiemanagement

James Wattweg	287		1	2	3.1
James Wattweg	289		1	2	3.1
James Wattweg	291		1	2	3.1
James Wattweg	293		1	2	3.1
James Wattweg	295		1	2	3.1
James Wattweg	297		1	2	3.1
James Wattweg	299		1	2	3.1
James Wattweg	301		1	2	3.1
James Wattweg	303		1	2	3.1
James Wattweg	305		1	2	3.1
James Wattweg	307		1	2	3.1
James Wattweg	309		1	2	3.1
James Wattweg	311		1	2	3.1
James Wattweg	313		1	2	3.1
James Wattweg	315		1	2	3.1
James Wattweg	317		1	2	3.1
James Wattweg	319		1	2	3.1
James Wattweg	321		1	2	3.1

Gebouw 3 :

James Wattweg	323		1	0	3.1
James Wattweg	325		1	0	3.1
James Wattweg	327		1	0	3.1
James Wattweg	329		1	0	3.1
James Wattweg	331		1	0	3.1
James Wattweg	333		1	0	3.1
James Wattweg	335		1	0	3.1
James Wattweg	337		1	0	3.1
James Wattweg	339		1	1	3.1
James Wattweg	341		1	1	3.1
James Wattweg	343		1	1	3.1
James Wattweg	345		1	1	3.1
James Wattweg	347		1	1	3.1
James Wattweg	349		1	1	3.1
James Wattweg	351		1	1	3.1
James Wattweg	353		1	1	3.1
James Wattweg	355		1	2	3.1
James Wattweg	357		1	2	3.1
James Wattweg	359		1	2	3.1
James Wattweg	361		1	2	3.1
James Wattweg	363		1	2	3.1
James Wattweg	365		1	2	3.1
James Wattweg	367		1	2	3.1
James Wattweg	369		1	2	3.1

)<sup>1</sup> Gebruiksdoel volgens artikel 1.1 van het geldige bouwbesluit:

1. woonfunctie
2. bijeenkomstfunctie
3. celfunctie
4. gezondheidszorgfunctie
5. industrie functie
6. kantoorfunctie
7. logiesfunctie
8. onderwijsfunctie
9. sportfunctie

Informatiemanagement

- 10. winkelfunctie
- 11. overige gebruiksfunctie

De Wijk-buurt zoals in de Gemeente Vlaardingen is vastgesteld.

Indien u het niet eens bent met bovengenoemd besluit dan kunt u op grond van artikel 7:1 van de Algemene wet bestuursrecht binnen zes weken na de dag waarop dit besluit is genomen een gemotiveerd bezwaarschrift indienen bij burgemeester en wethouders, t.a.v. afdeling Informatie & Facilitaire Voorzieningen, team Informatiemanagement, Postbus 1002, 3130 EB Vlaardingen.

Het bezwaarschrift moet ondertekend zijn en tenminste bevatten: de naam en het adres van belanghebbende; de dagtekening; een omschrijving van het besluit waartegen bezwaar wordt gemaakt; een kopie van het bestreden besluit of van de bekendmaking van het besluit; de gronden van het bezwaar; een volmacht indien het bezwaarschrift niet door de belanghebbende maar door een ander, namens hem, wordt ingediend. Voor de schorsing van dit besluit kunt u op grond van artikel 8:81 van de Algemene wet bestuursrecht, als onverwijlde spoed dit vereist, een voorlopige voorziening vragen bij de voorzieningenrechter van de rechtbank te Rotterdam, postbus 50951, 3007 BM Rotterdam



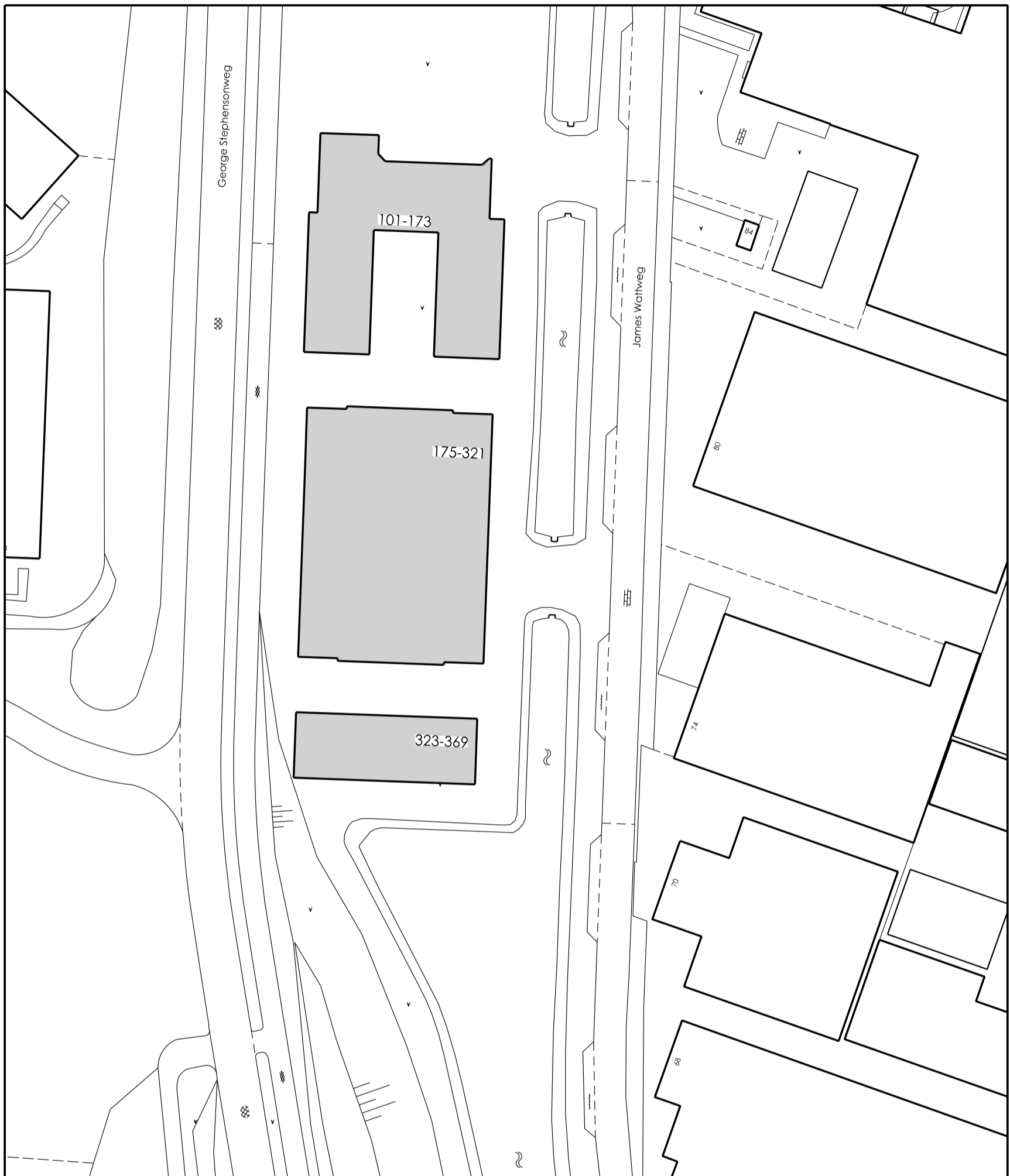

# Gemeente Vlaardingen

Team

Straatnaam James Wattweg

Huisnummer 101 - 369

Tekenaar JKE

Gezien

Schaal  
Formaat A4

Blad  
van

Document Nr. 3\_IM\_AD087  
Revisie R01



Postbus 1002  
3130 EB Vlaardingen  
T (010) 248 4000  
www.vlaardingen.nl



Gemeente Vlaardingen

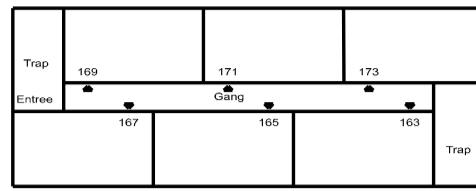

2e Verdieping

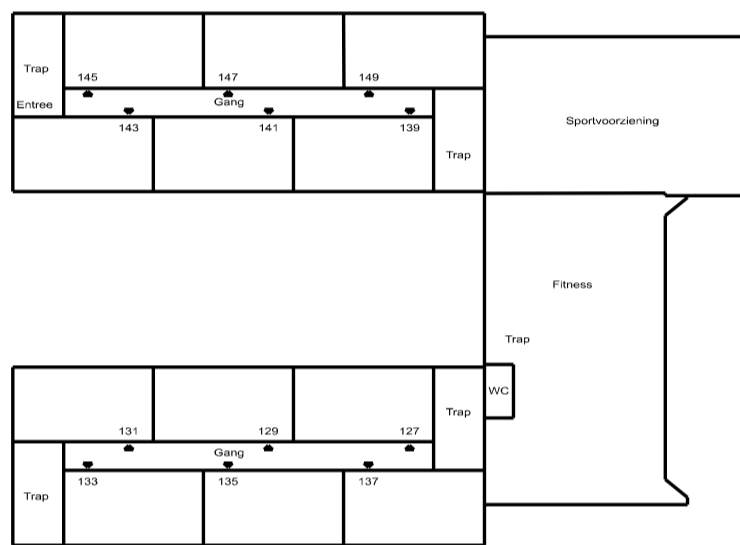

1e Verdieping

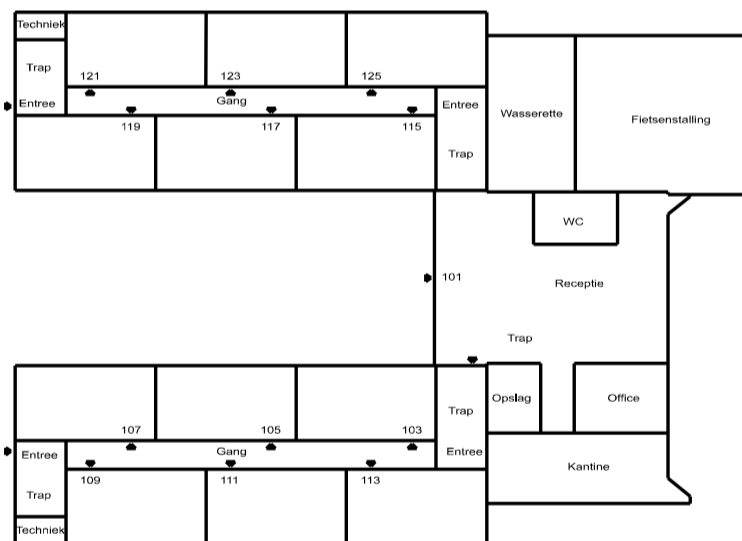

Begane grond

# Gemeente Vlaardingen

Team

Straatnaam James Wattweg 101 - 369

Huisnummer Gebouw 1 : 101 - 173

Tekenaar JKE

Gezien

Schaal  
Formaat A4

Blad  
van

Document Nr. 3\_IM\_AD087  
Revisie R01



Postbus 1002  
3130 EB Vlaardingen  
T (010) 248 4000  
www.vlaardingen.nl



Gemeente Vlaardingen

*Handwritten signature*

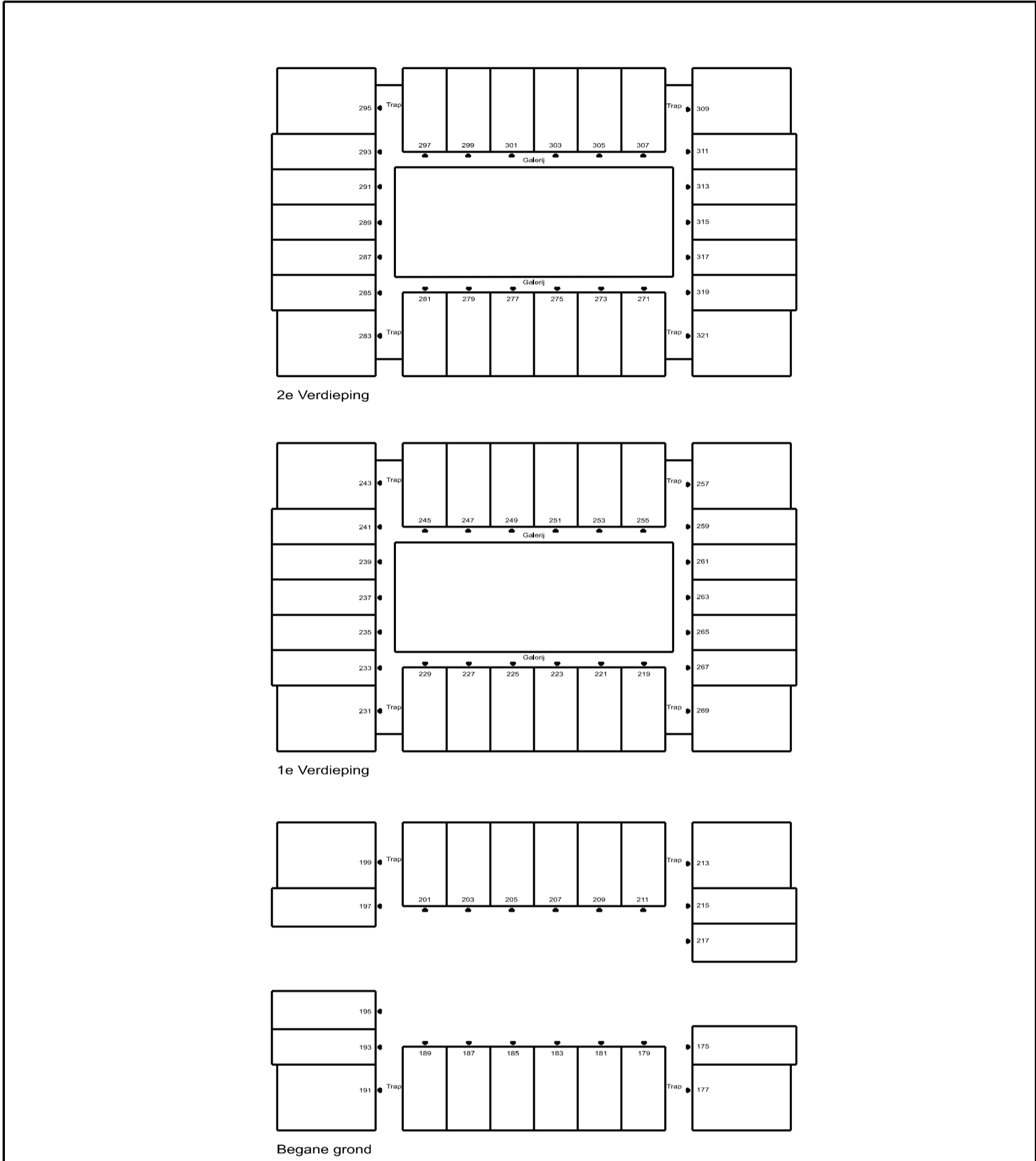

# Gemeente Vlaardingen

Team

Straatnaam James Wattweg 101 - 369

Huisnummer Gebouw 2 : 175 - 321

Tekenaar JKE

Gezien

Schaal  
Formaat A4

Blad  
van

Document Nr. 3\_IM\_AD087  
Revisie R01

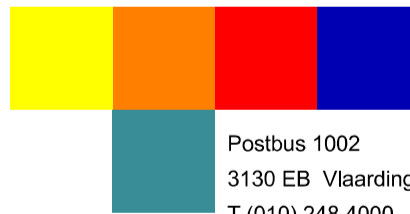

Postbus 1002  
3130 EB Vlaardingen  
T (010) 248 4000  
www.vlaardingen.nl



Gemeente Vlaardingen



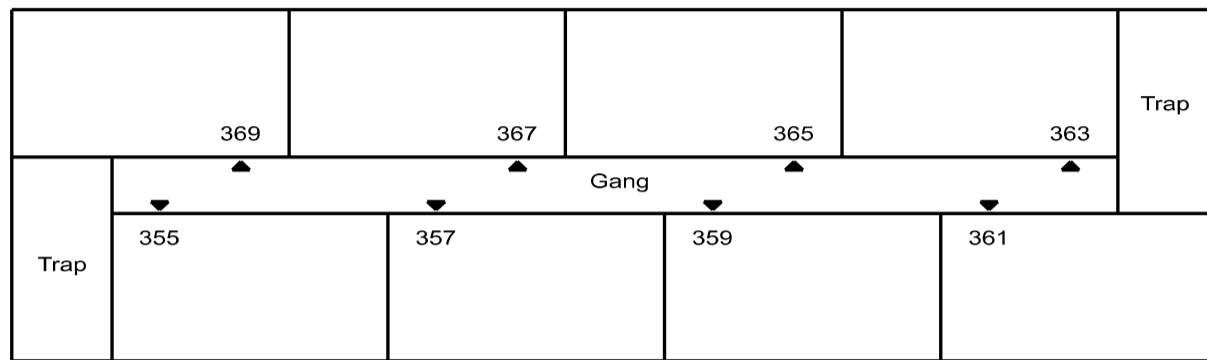

2e Verdieping

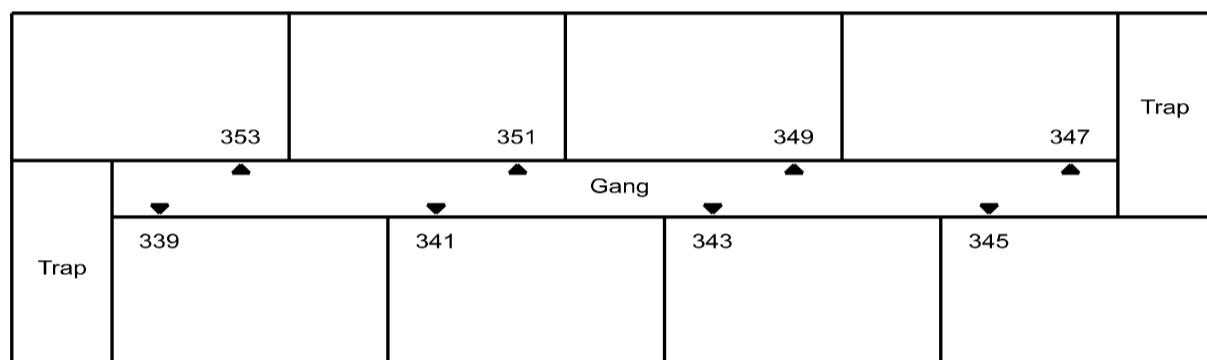

1e Verdieping

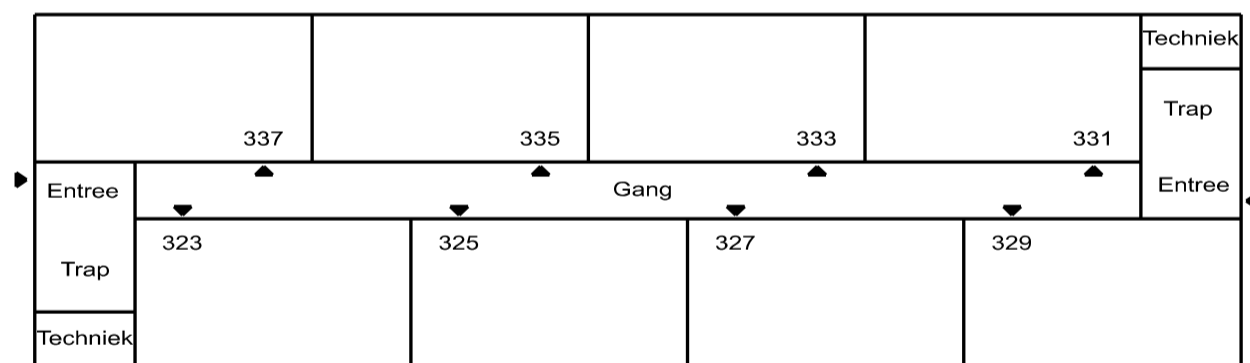

Begane grond

## Gemeente Vlaardingen

Team

Straatnaam James Wattweg 101 - 369

Huisnummer Gebouw 3 : 323 - 369

Tekenaar JKE

Gezien

Schaal  
Formaat A4

Blad  
van

Document Nr. 3\_IM\_AD087  
Revisie R01

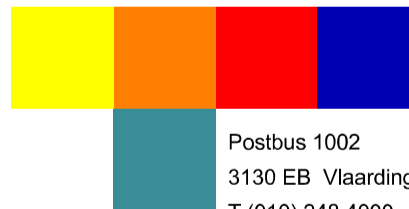

Postbus 1002  
3130 EB Vlaardingen  
T (010) 248 4000  
www.vlaardingen.nl



Gemeente Vlaardingen