

242 Dam en duiker verwijderen en afvoeren inclusief hekwerk. Stortebed verlengen +/- 4m plus paalschot beschoeiing. Egaliseren voorafgaande aan het zaaien van het werkkerrein.

WH2-2-02_C

WH2-2-02_D

242

Topografie: © Kadaster



Code:	19-12-2023	-				Omschrijving:		
Datum:								
Getekend door:								
Controle door:								
Revisie door:								
Project:	Waterschapszorg					 Drents Overijsselse Delta Dokter van Deenweg 186 Postbus 60, 8000 AB Zwolle Telefoon 088-2331200 www.wdodelta.nl		
Omschrijving:	Deelgebied 17 Zuidwolde KWK's restbestek Knelpunt 242					Status:	Fase:	
Tekeningnummer:	Tekeningnummer					Schaal: 1:532	Formaat: A3	Wijz. 0
						Blad: 1	Aantal: 10	

244 Verwijderen van de houten damwand. Aanbrengen van een nieuwe betonnen L-wand conform aanlegcatalogus. Monteren van de bestaande RVS schuifstuw.

D746892
 h=
 b/diam= 0,5
 bok in = 2,19
 bok uit = 2,19
 l = 7,92

W1_50_10A

10141

3,374



Topografie: © Kadaster

Code:	19-12-2023	Getekend door:	-	Controle door:	-	Revisie door:	-	Omschrijving:		
Project:	Waterschapszorg							 Drents Overijsselse Delta Dokter van Deenweg 186 Postbus 60, 8000 AB Zwolle Telefoon 088-2331200 www.wdodelta.nl	Status:	Fase:
Omschrijving:	Deelgebied 17 Zuidwolde KWK's restbestek Knelpunt 244								Schaal: 1:532	Formaat: A3
Tekeningnummer:	Tekeningnummer							Blad: 2	Aantal: 10	

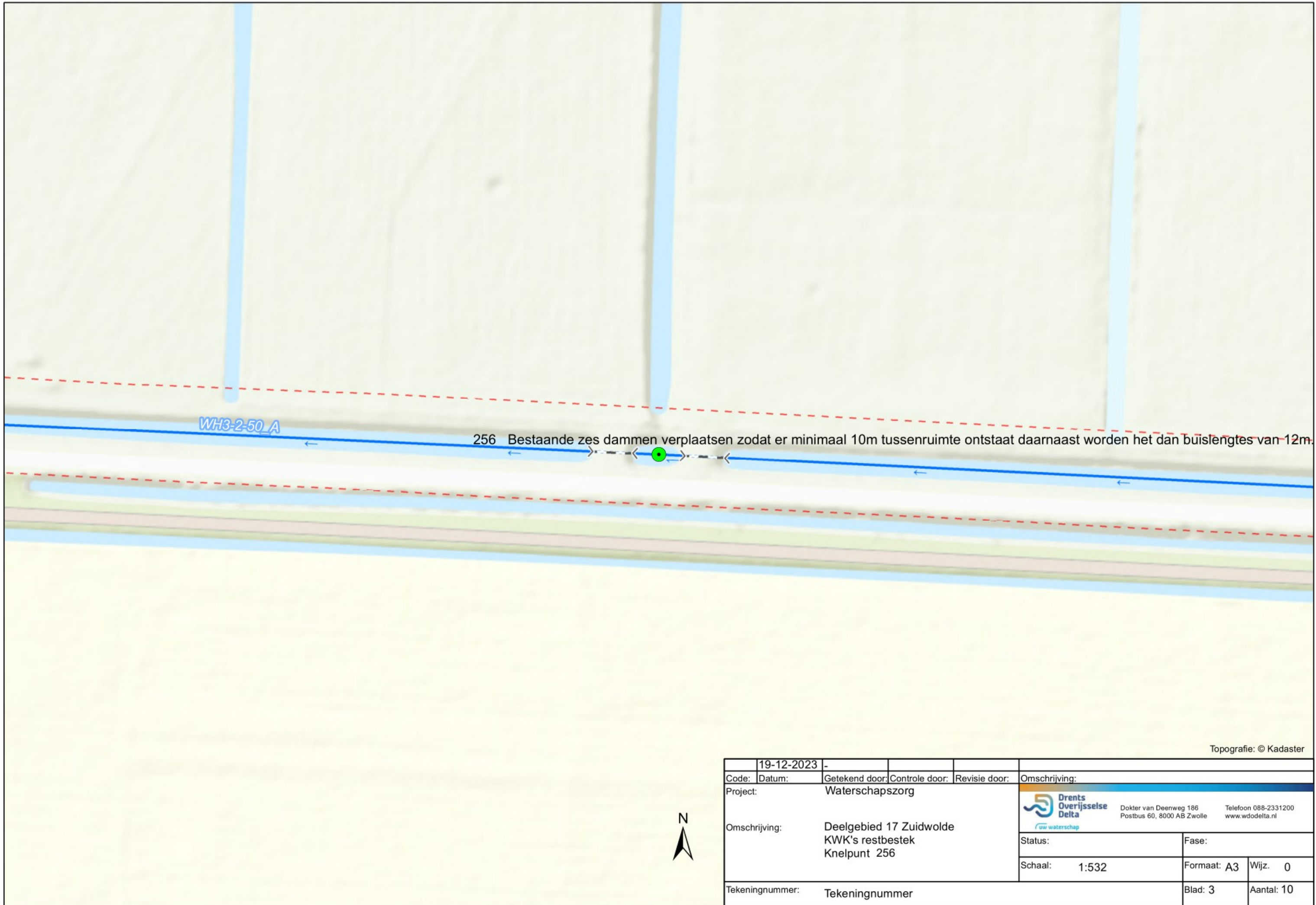



Topografie: © Kadaster



Code:	19-12-2023	-				Omschrijving:		
Datum:		Getekend door:	Controle door:	Revisie door:				
Project:	Waterschapszorg				 Drents Overijsselse Delta Dokter van Deenweg 186 Postbus 60, 8000 AB Zwolle Telefoon 088-2331200 www.wdodelta.nl			
Omschrijving:	Deelgebied 17 Zuidwolde KWK's restbestek Knelpunt 257				Status:	Fase:		
Tekeningnummer:	Tekeningnummer				Schaal: 1:532	Formaat: A3	Wijz. 0	
					Blad: 4	Aantal: 10		

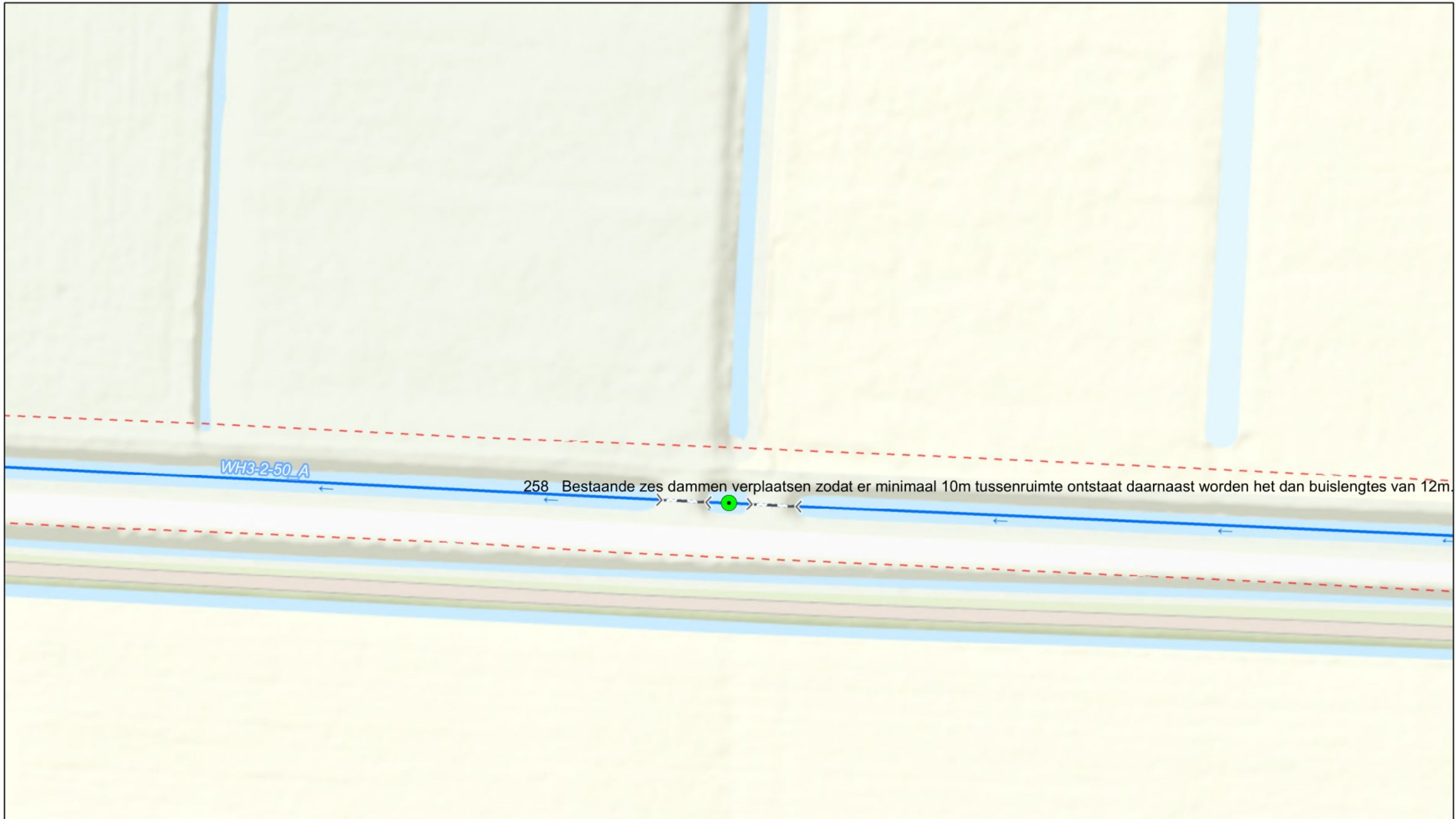

WH3-2-50_A

258 Bestaande zes dammen verplaatsen zodat er minimaal 10m tussenruimte ontstaat daarnaast worden het dan buislangtes van 12m.

Topografie: © Kadaster



Code:	19-12-2023	-				Omschrijving:		
Datum:								
Getekend door:								
Controle door:								
Revisie door:								
Project:	Waterschapszorg					 Drents Overijsselse Delta Dokter van Deenweg 186 Postbus 60, 8000 AB Zwolle Telefoon 088-2331200 www.wdodelta.nl		
Omschrijving:	Deelgebied 17 Zuidwolde KWK's restbestek Knelpunt 258					Status:	Fase:	
Tekeningnummer:	Tekeningnummer					Schaal: 1:532	Formaat: A3	Wijz. 0
						Blad: 5	Aantal: 10	

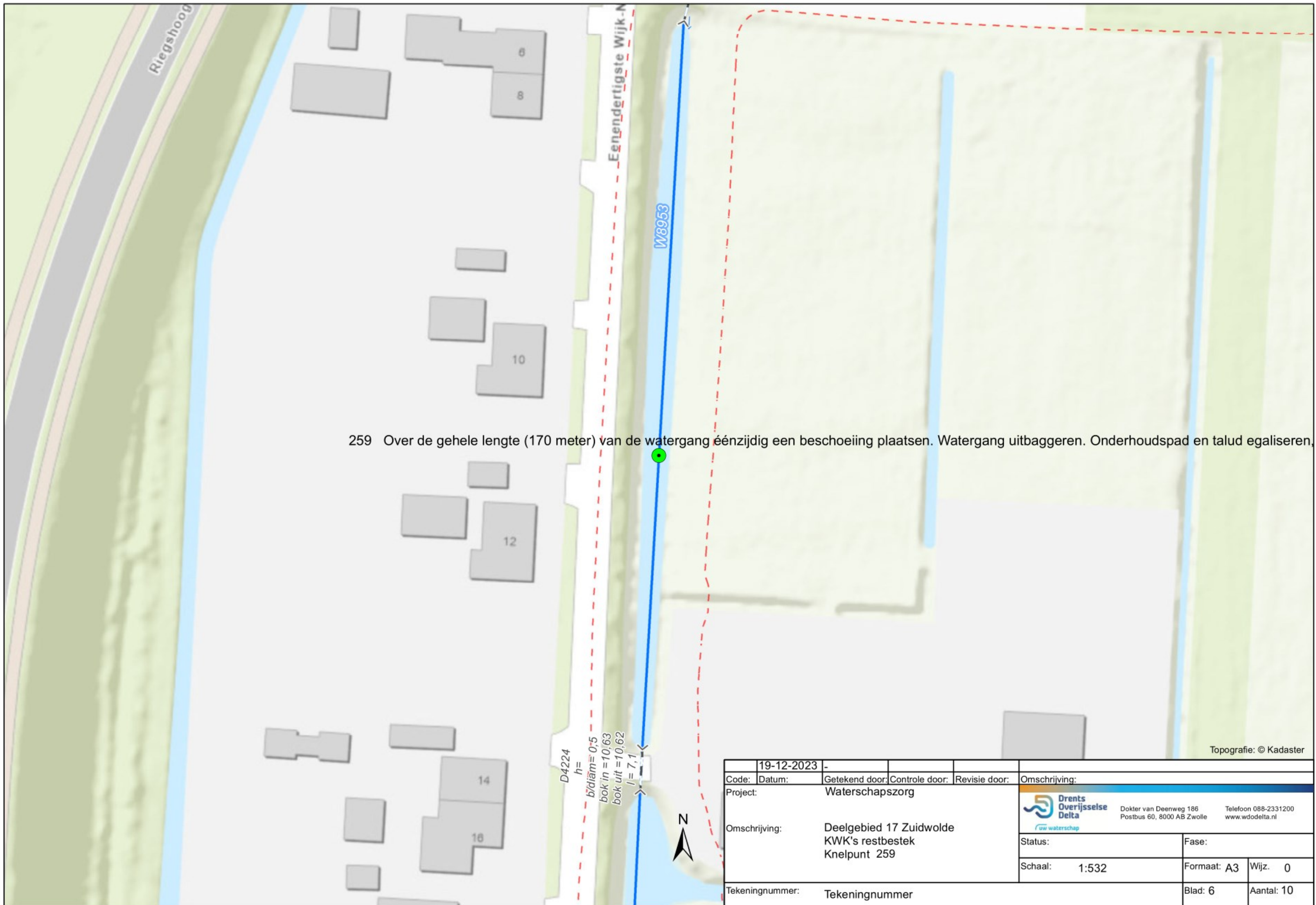

259 Over de gehele lengte (170 meter) van de watergang éénzijdig een beschoeiing plaatsen. Watergang uitbaggeren. Onderhoudspad en talud egaliseren.

Topografie: © Kadaster

Code:	19-12-2023	Getekend door:	-	Controle door:		Revisie door:		Omschrijving:	
Project:	Waterschapszorg							 Dokter van Deenweg 186 Postbus 60, 8000 AB Zwolle Telefoon 088-2331200 www.wdodelta.nl	
Omschrijving:	Deelgebied 17 Zuidwolde KWK's restbestek Knelpunt 259							Status:	Fase:
Tekeningnummer:	Tekeningnummer							Schaal: 1:532	Formaat: A3 Wijz. 0
								Blad: 6 Aantal: 10	

D4492
 h=
 b/diam= 0,35
 bok in =7,82
 bok uit =7,54
 l= 317,38

S4673

H02-02-70_E_48
 h=
 b/diam= 0,9
 bok in =7
 bok uit =7
 l= 10

WH2-2-70_E

265 Bestaande twee duikers vervangen voor één nieuwe duiker.



Topografie: © Kadaster

Code:	19-12-2023	Getekend door:	-	Controle door:	-	Revisie door:	-	Omschrijving:				
Project:	Waterschapszorg							 Drents Overijsselse Delta fww waterschap	Dokter van Deenweg 186 Postbus 60, 8000 AB Zwolle			Telefoon 088-2331200 www.wdodelta.nl
Omschrijving:	Deelgebied 17 Zuidwolde KWK's restbestek Knelpunt 265								Status:	Fase:		
Tekeningnummer:	Tekeningnummer							Schaal: 1:532	Formaat: A3	Wijz. 0		
								Blad: 7	Aantal: 10			

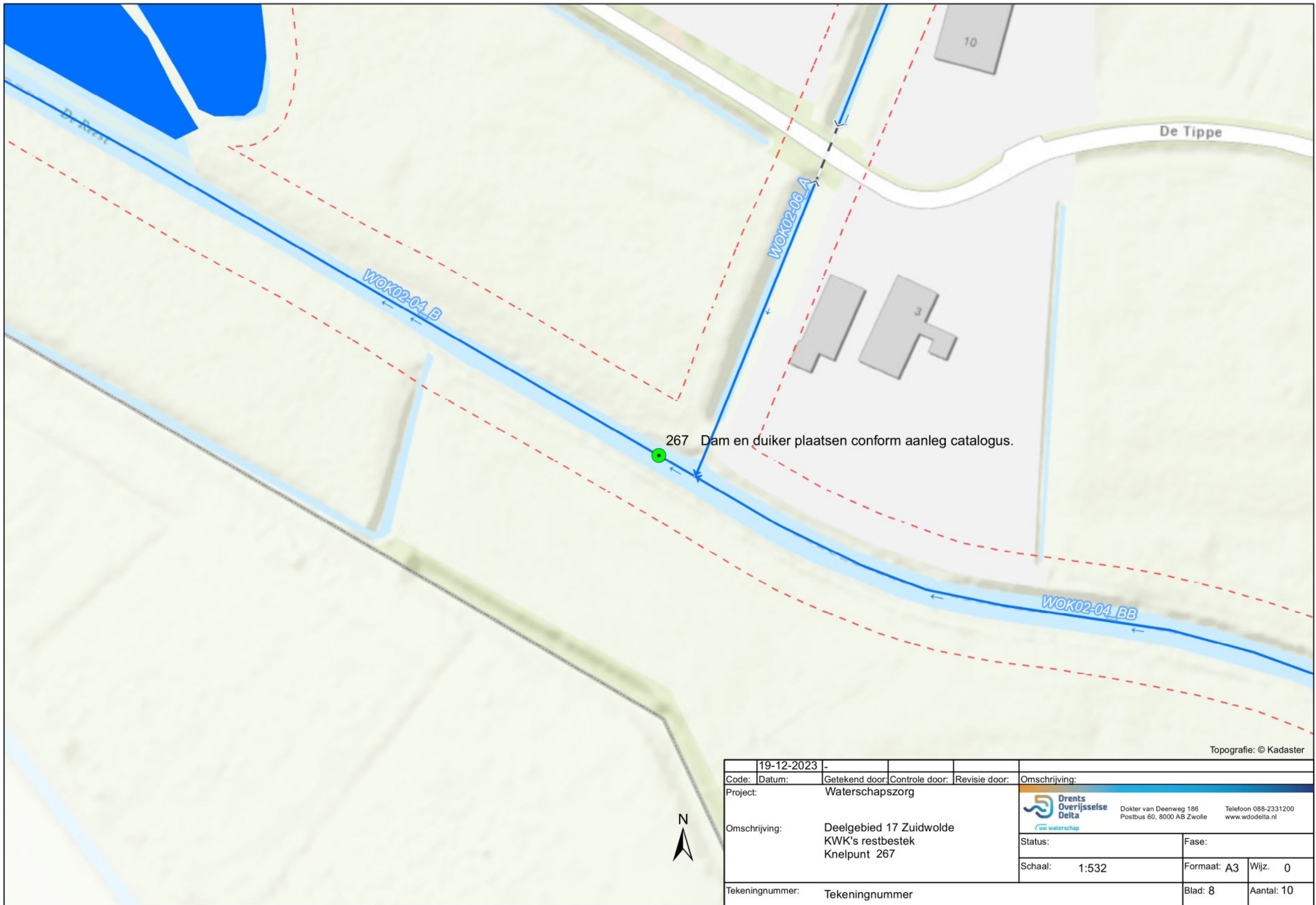

Topografie: © Kadaster

	19-12-2023	-					
Code:	Datum:	Getekend door:	Controle door:	Revisie door:	Omschrijving:		
Project:	Waterschapszorg					 Drents Overijsselse Delta uw waterschap	
Omschrijving:	Deelgebied 17 Zuidwolde KWK's restbestek Knelpunt 267					Dokter van Deenweg 186 Postbus 60, 8000 AB Zwolle Telefoon 088-2331200 www.wdodelta.nl	
Tekeningnummer:	Tekeningnummer					Status:	Fase:
					Schaal: 1:532	Formaat: A3	Wijz. 0
						Blad: 8	Aantal: 10

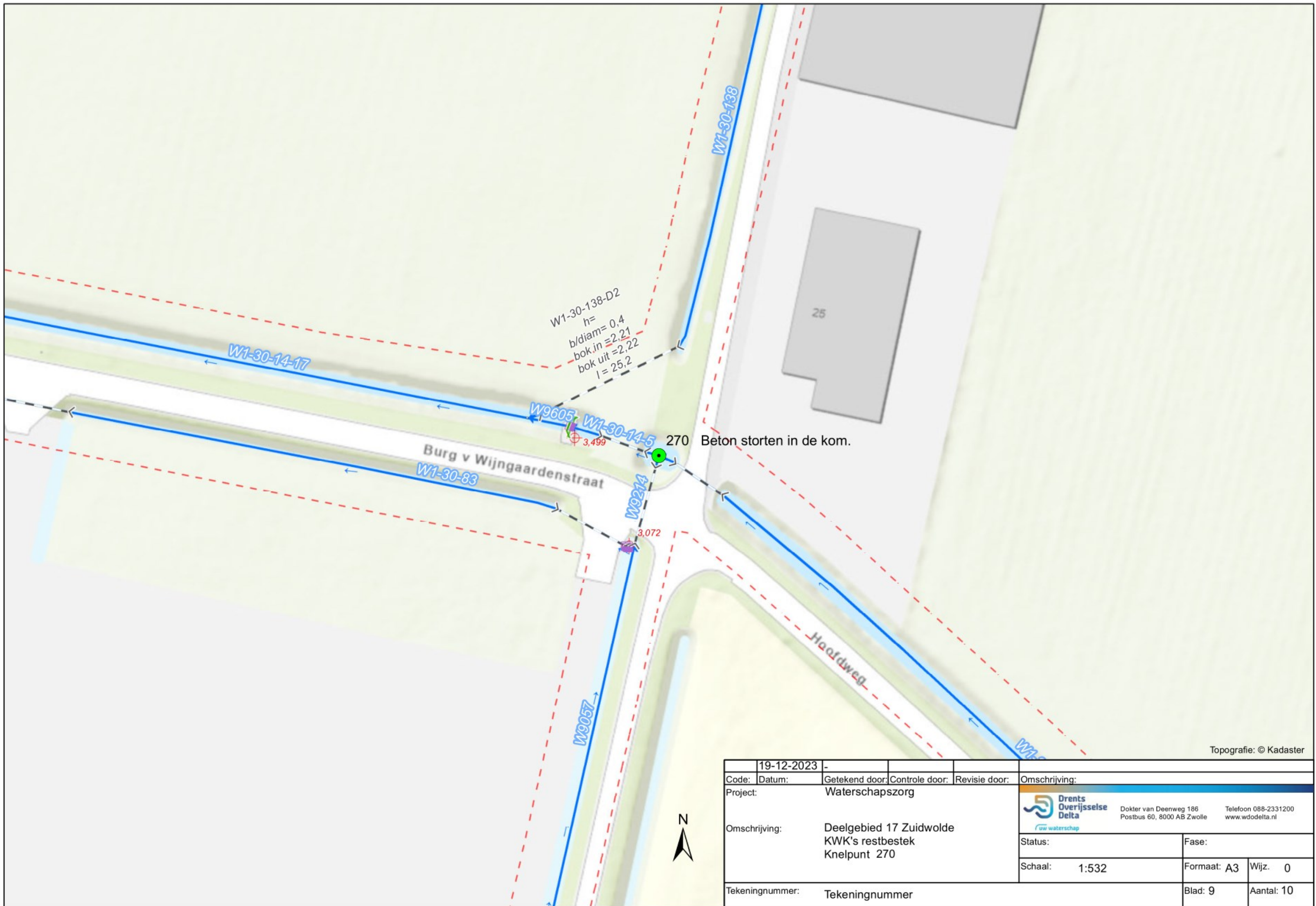

Topografie: © Kadaster

Code:	19-12-2023	Getekend door:	-	Controle door:	-	Revisie door:	-	Omschrijving:	
Project:	Waterschapszorg								
Omschrijving:	Deelgebied 17 Zuidwolde KWK's restbestek Knelpunt 270								
Tekeningnummer:	Tekeningnummer								
Status:		Fase:			Schaal: 1:532		Formaat: A3		Wijz. 0
Blad: 9		Aantal: 10							

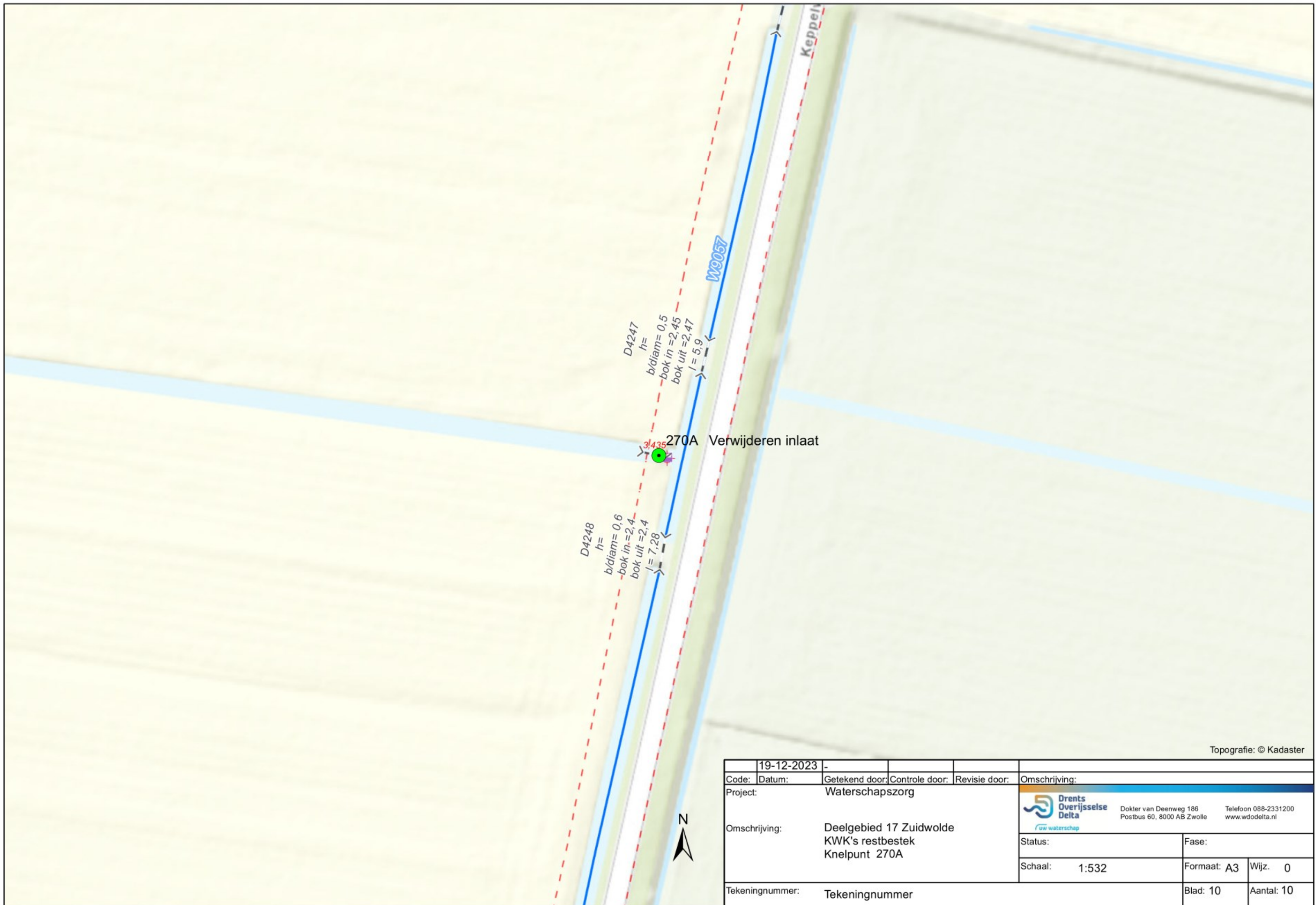

Topografie: © Kadaster

Code:	19-12-2023	Getekend door:	-	Controle door:	-	Revisie door:	-	Omschrijving:					
Project:	Waterschapszorg							 Drents Overijsselse Delta fww waterschap	Dokter van Deenweg 186 Postbus 60, 8000 AB Zwolle			Telefoon 088-2331200 www.wdodelta.nl	
Omschrijving:	Deelgebied 17 Zuidwolde KWK's restbestek Knelpunt 270A								Status:	Fase:			
Tekeningnummer:	Tekeningnummer							Schaal:	1:532	Formaat:	A3	Wijz.	0
								Blad:	10	Aantal:	10		