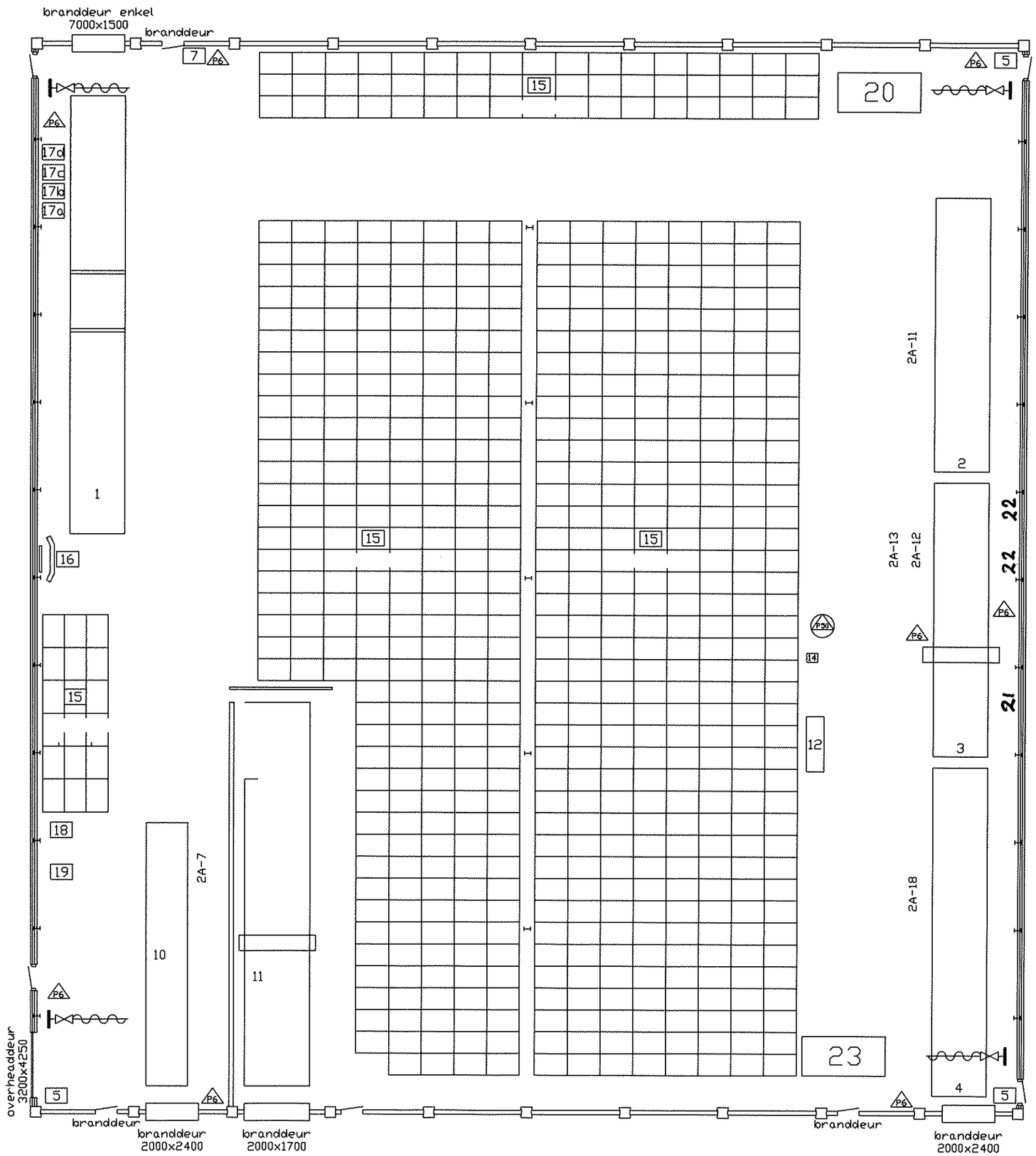

Gewijzigd dd 20-04-2023

geinstalleerd vermogen		in kW
1 Rollenbaan blokkenpers		
2 Blokkantel machine	2A-11	1.47kw
3 Horizontale snijmachine	2A-12 + 2A13	28.5kw
4 Vertikale snijmachine	2A-18	14.6kw
5 Lucht verwarming Gas gestookt verm. 48.9 Kw		0.36kw
6 Heftruck Still RX20-20		
verlichting		3.6kw
7 Weegscaal blokken		
10 Blokken kantelmachine Tuinte		
11 Blokken kantelmachine TON	Kurtz snijlijn	
12 Werkbank		
14 Computerkast snijlijn 1	2A-14	
15 EPS blokken		
16 kracht instalatie	2A15	
17a Blus instalatie Platvoel	1A-4	
17b Lichtinstalatie	2A-2	
17c Noodverlichtings unit 4	2A-1	
17d SER 2	2A-3	
18 Linzaag machine Bernardo		5.5kw
19 Accu laadstation 6		
20 Technodinamica	2A-10	8kw
21 Reps ventilator grijs	2A-10	15kw
22 Afzuiging horizontaal snijraam	2x4 kw	8kw
23 Meettafel		
24 Inkt kop ReaJet		

Gebouw

Vloer beton 12cm wapening + slijtlaag
Wanden 2meter klakzandsteen daarboven
RECASOL panelen
Dak RECASOL panelen op staalconstructie
max hoogte 10 meter
min hoogte 7.5 meter
opppvlakte 2182.5 m2
inhoud 18787 m3

Brand hapel
P6 schuimblusser6 kg
P30 30 kg verijdbare poederblusser
X automatiche Co2 blusser

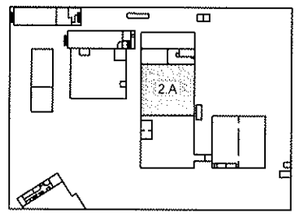

TOLERANCES UNLESS OTHERWISE STATED / TOLERANTIES TENZIJ ANDERS VERMELD	MATERIAL / MATERIAAL: EPS -	PATTERN NO. / MODELNR.	- -
DIMENSION MAAT / ANGLE HOEK			
PROJ. AMERICAN / UNIT EENH. mm / SCALE SCHAAL 1 : 100	CUSTOMER CLIENT	PROJECT NO. / PROJECTNR.	A 1
volume:	HAL 2A	FILE D1210	0 26-06-2001 / 1 07-04-2003 / 2 14-05-2003 / 3 29-09-2008 / 4 13-10-2008
		PAGE BLAD 1/1	
NAME NAAM	SUPERS. VERV.	PROPERTY OF EIGENDOM VAN	
CHECK CONTR.	DAT.		