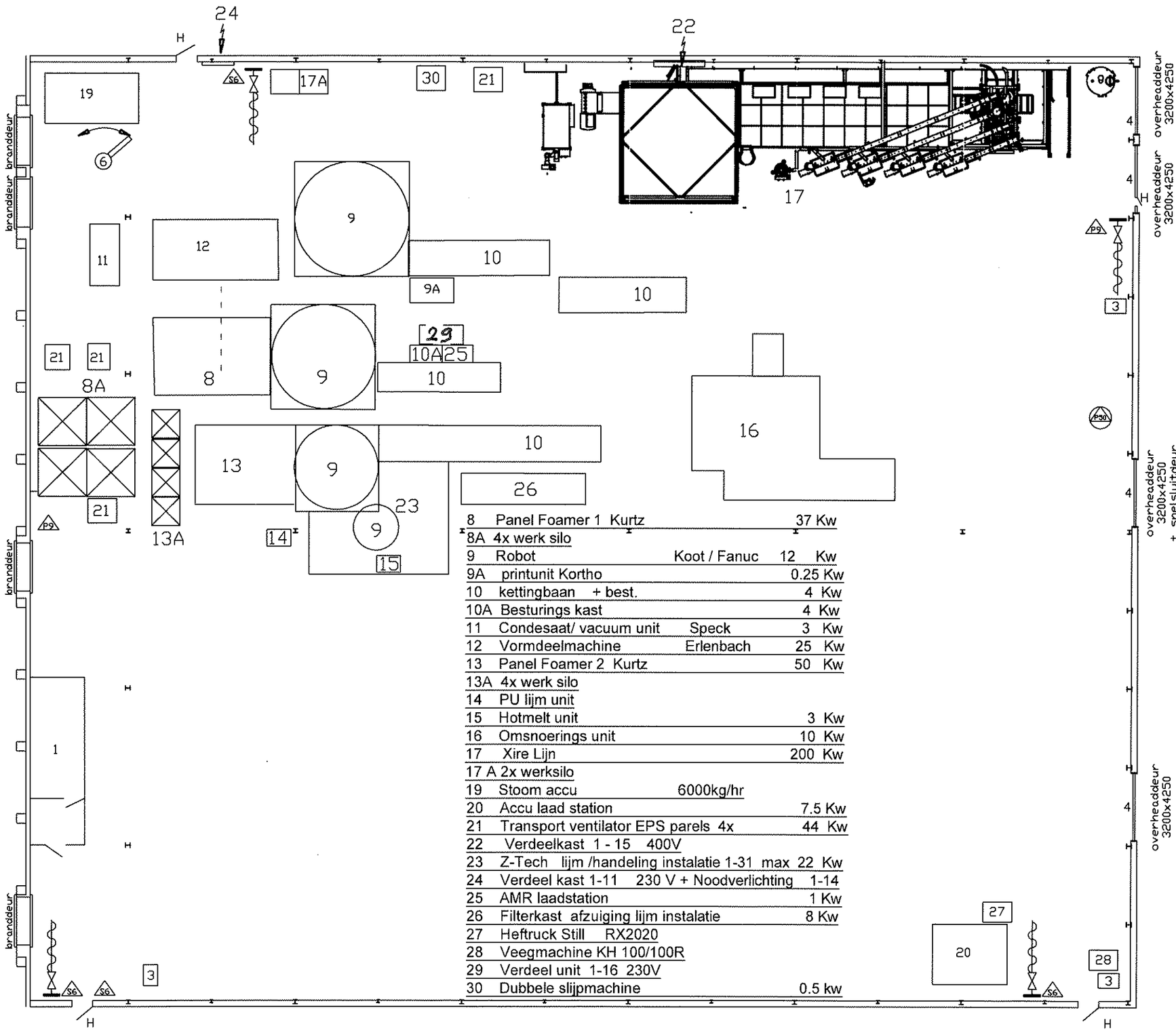

8	Panel Foamer 1 Kurtz	37 Kw
8A	4x werk silo	
9	Robot Koot / Fanuc	12 Kw
9A	printunit Kortho	0.25 Kw
10	kettingbaan + best.	4 Kw
10A	Besturings kast	4 Kw
11	Condesaat/ vacuum unit Speck	3 Kw
12	Vormdeelmachine Erlenbach	25 Kw
13	Panel Foamer 2 Kurtz	50 Kw
13A	4x werk silo	
14	PU lijm unit	
15	Hotmelt unit	3 Kw
16	Omsnoerings unit	10 Kw
17	Xire Lijn	200 Kw
17 A	2x werksilo	
19	Stoom accu 6000kg/hr	
20	Accu laad station	7.5 Kw
21	Transport ventilator EPS parels 4x	44 Kw
22	Verdeelkast 1 - 15 400V	
23	Z-Tech lijm /handeling instalatie 1-31 max	22 Kw
24	Verdeel kast 1-11 230 V + Noodverlichting	1-14
25	AMR laadstation	1 Kw
26	Filterkast afzuiging lijm instalatie	8 Kw
27	Heftruck Still RX2020	
28	Veegmachine KH 100/100R	
29	Verdeel unit 1-16 230V	
30	Dubbele slijpmachine	0.5 kw

geinstalleerd vermogen	in kW
1 Kantoor	
2 Materialen magazijn (Algemeen)	
3 Luchtverwarming gasgest. verm.48.9Kw	0.5/ST
4 Overhead deuren	0.5/ST
6 Hijs-arm 500KG	
Verlichting Led	3.7 Kw
Verlichting Led	1 Kw

Gebouw

Vloer beton 12cm met wapening + slijtlaag
Wanden tot 2meter kalksteen daarboven
"RECASOL" PANELEN.
Dak "RECASOL" panelen op staalconstructie
max. hoogte 10M
min. hoogte 7.5M
oppervlakte : 2385m2
inhoud : 20272m3
H loop deur

BRANDHASPEL 20M1-1"slang-Ø8mm
6 Liter ABC schuimblusser
9 Kg ABS Poederblusser
50 Kg Velco verrijdbare ABC Poederblusser

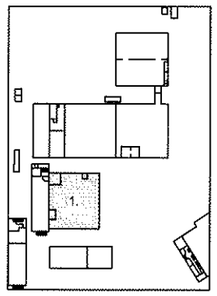

Gewijzigd dd 20-4-2023

TOLERANCES UNLESS OTHERWISE STATED TOLERANTIES TENZIJ ANDERS VERMELD
DIMENSION MAAT | ANGLE HOEK | MATERIAL MATERIAAL: EPS -
PROJ. AMERICAN | UNIT EDMK | SCALE SCHAAL 1 : 100 | CUSTOMER KLANT
PATTERN NO. / MODELNR. - -
PROJECT NO. / PROJECTNR.
A1
volume: HAL 1.
FILE D1482
PAGE BLAD 1/1
0 15-11-2002
1 07-04-2003
2 29-09-2008
3 07-02-2023
NAME NAAM v/d Heuvel | SUPERS. VERV. | CHECK CONTR. | DAT.
PROPERTY OF EIGENDOM VAN Erlecee bv postbus 250 7570 AG Oldenzaal Textielstraat 30 7575 CA Oldenzaal tel. 0541-588588 fax 0541-588558