

Teknr.	Omschrijving	Schaal	Datum
--------	--------------	--------	-------

Project	Samenwerkend Kindcentrum Berg				
	Langen Akker te Berg en Terblijt				
Opdrachtgever	Stichting Kom Leren				
Architect	KdV architecten				
Onderdeel	Details bovenbouw				
Fase	Bouwaanvraag	Status	Definitief	Datum	09-11-2023
				Gewijzigd	
				Get.	Gez.
				FV	EK
				Schaal	
				1:10	
				Bladnummer	
				BA-07	
				Projectnummer	
				22032	

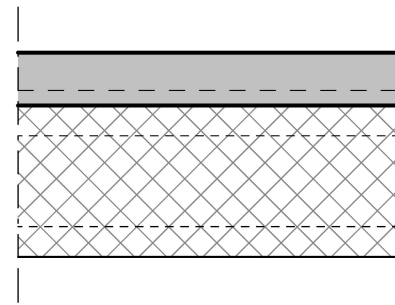

van de laar bv
 Innovation Powerhouse
 Zwaanstraat 31R
 3831 CA Eindhoven
 040 252 88 23
 info@vandelaar.info
 www.vandelaar.info



kanaalplaatvloer (langsrichting)
 met gew. druklaag d=50/70
 (wapening #^F...-...)
 tenzij anders aangegeven

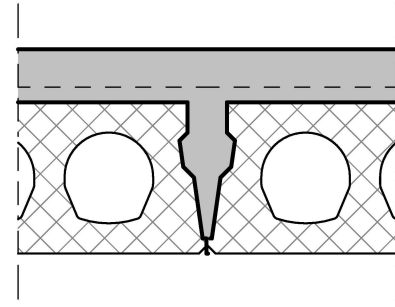

kanaalplaatvloer (dwarsrichting)
 met gew. druklaag d=50/70
 (wapening #^F...-...)
 tenzij anders aangegeven

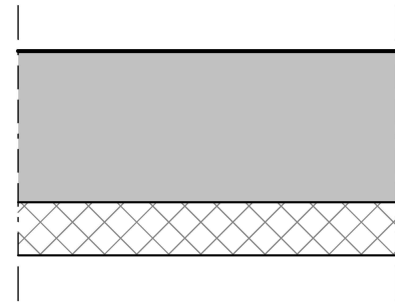

breedplaatvloer

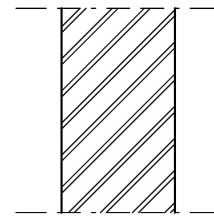

dragend metselwerk

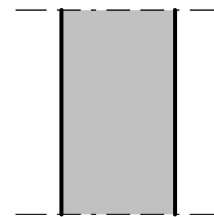

in het werk gestorte betonwand

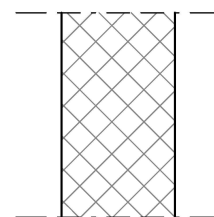

prefab betonwand

Renvooi detail

Project	Samenwerkend Kindcentrum Berg		
Opdrachtgever	Stichting Kom Leren		
Architect	KdV architecten	Get. FV	Schaal 1:10
Onderdeel	Detail renvooi	Datum	09-11-2023

adviseur in van
 bouwconstructies de laar

Bladnummer
 BA-07-000
 Projectnummer
 22032

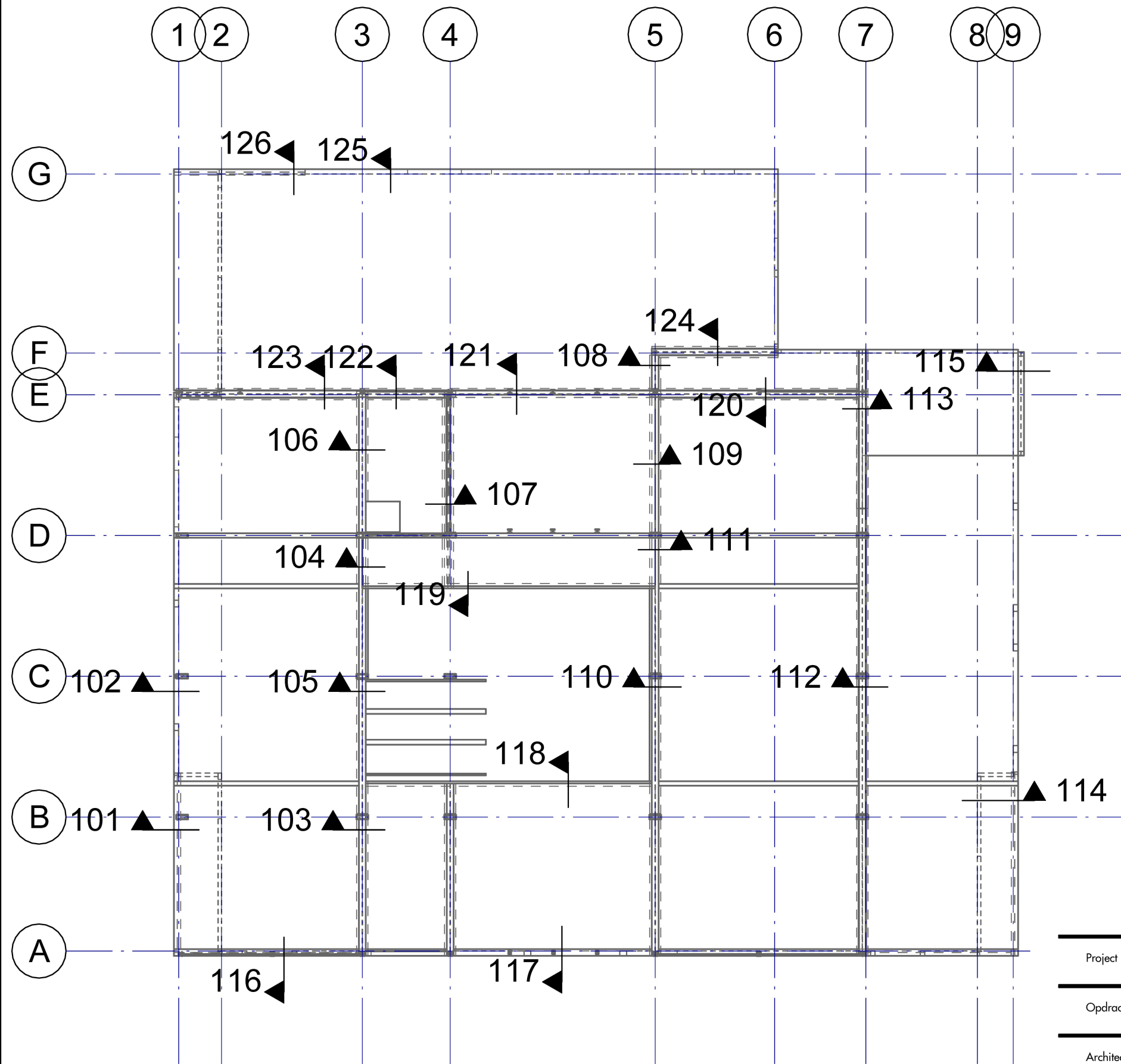

Overzicht details verdiepingvloer

Project	Samenwerkend Kindcentrum Berg		
Opdrachtgever	Stichting Kom Lerén		
Architect	KdV architecten	Get. FV	Schaal 1:200
Onderdeel	Overzicht details verdiepingvloer	Datum	09-11-2023
		Bladnummer	BA-07-100
		Projectnummer	22032

adviseur in van
bouwconstructies de laar

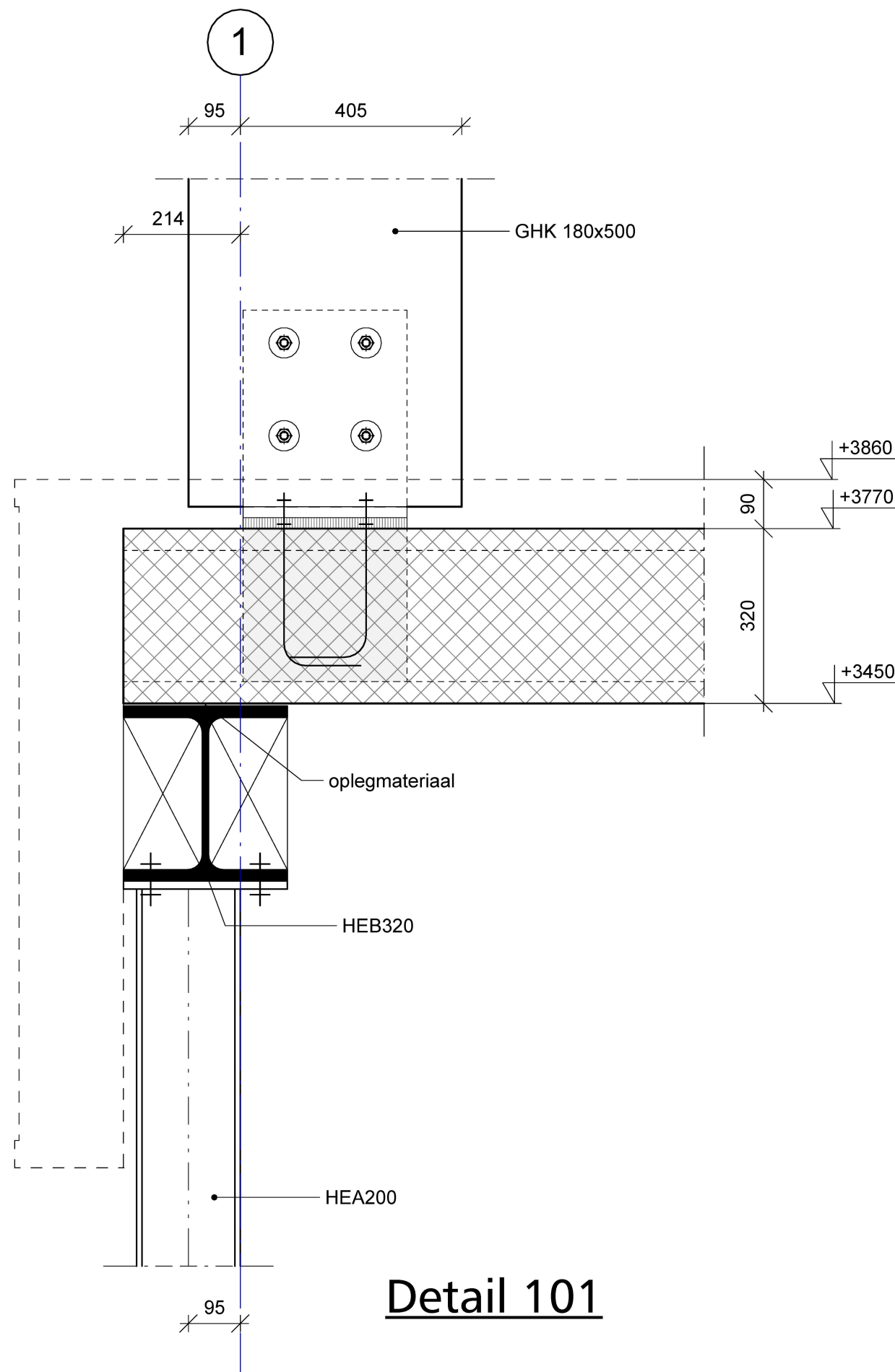

Detail 101

Project	Samenwerkend Kindcentrum Berg		
Opdrachtgever	Stichting Kom Leren		
Architect	KdV architecten	Get. FV	Schaal 1:10
Onderdeel	Detail 101	Datum 09-11-2023	
		Bladnummer BA-07-101	Projectnummer 22032

adviseur in van
bouwconstructies de laar

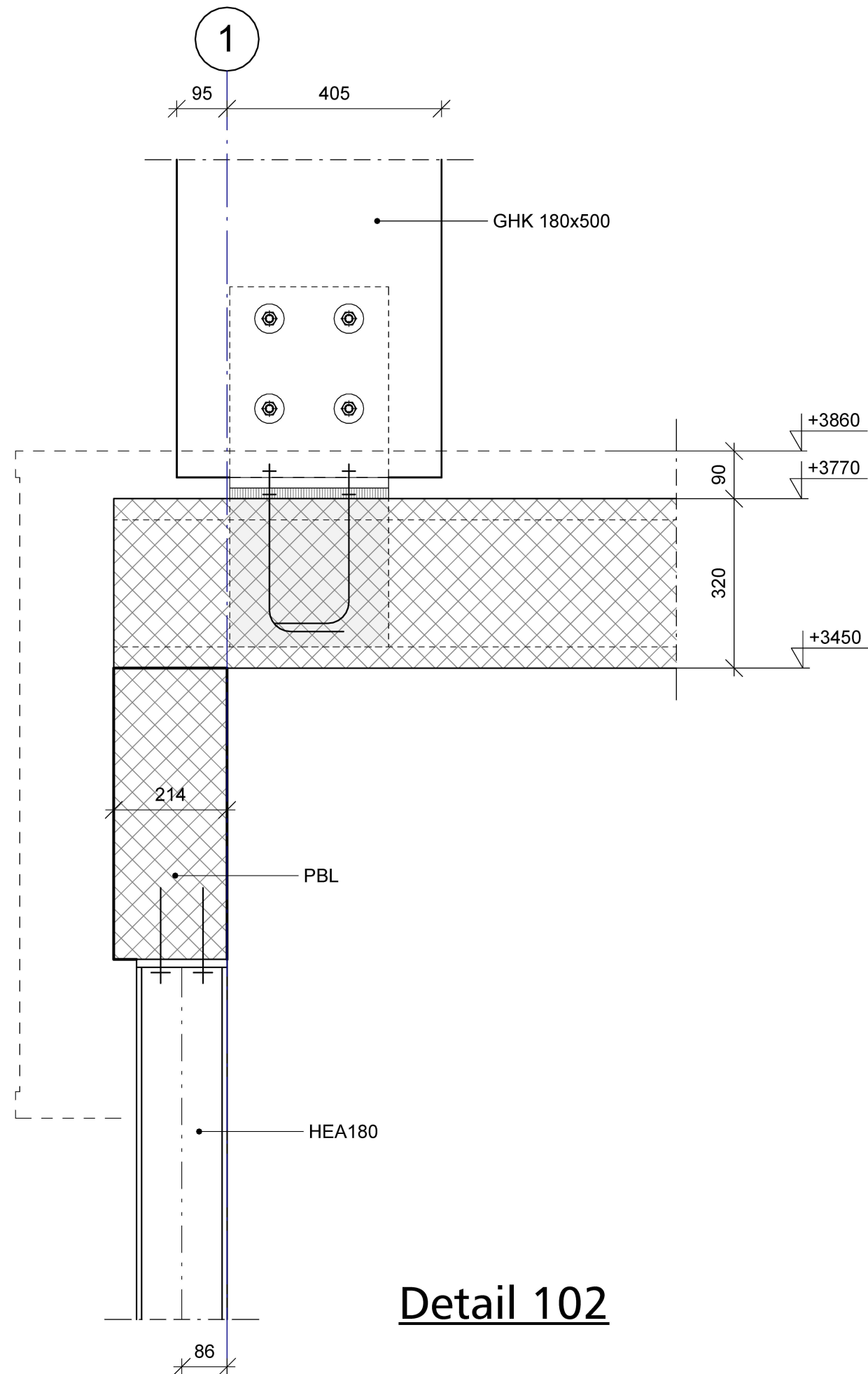

Detail 102

Project	Samenwerkend Kindcentrum Berg		
Opdrachtgever	Stichting Kom Leren		
Architect	KdV architecten	Get. FV	Schaal 1:10
Onderdeel	Detail 102	Datum 09-11-2023	

adviseur in van
bouwconstructies **de laar**

Bladnummer
BA-07-102
Projectnummer
22032

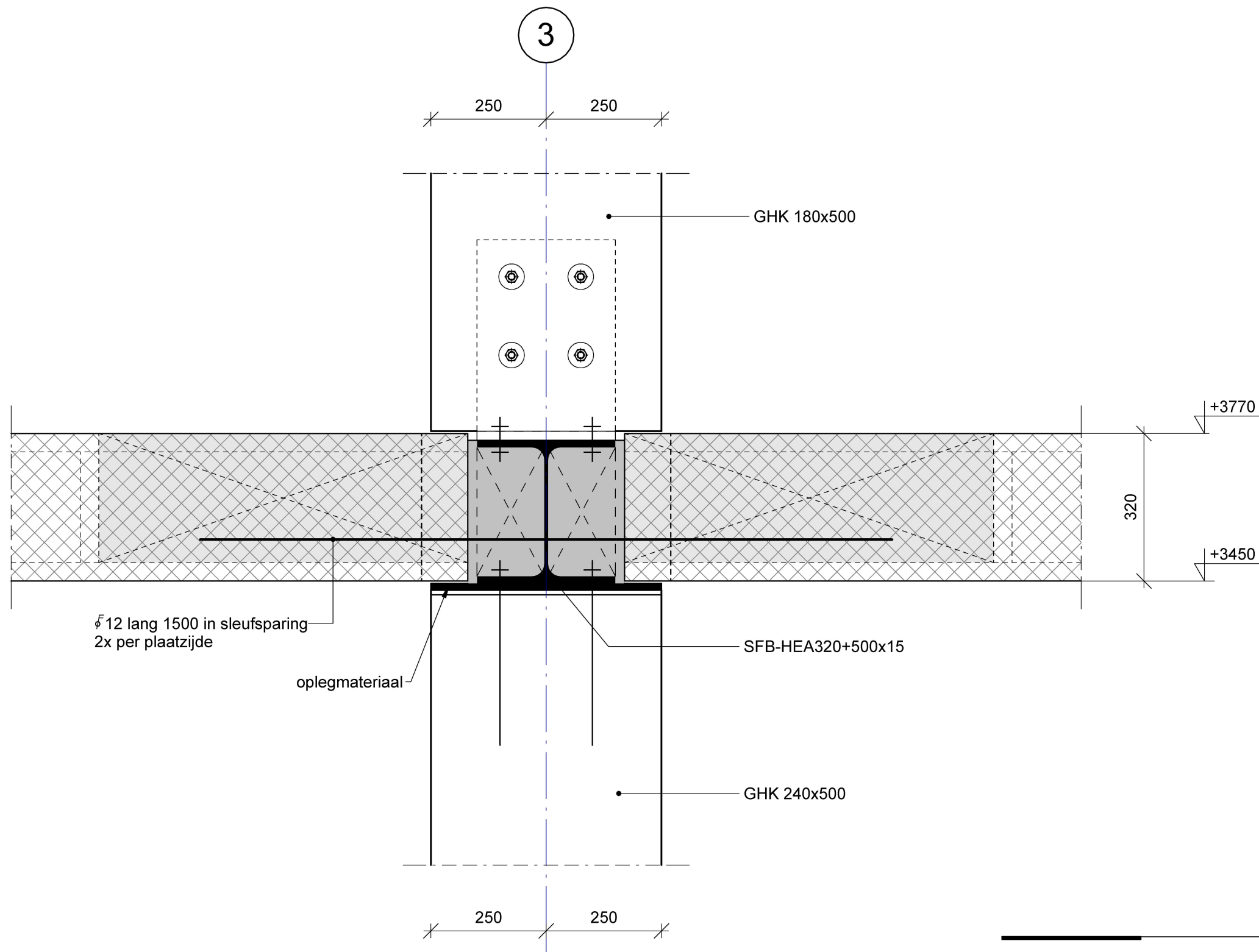

Detail 103

Project	Samenwerkend Kindcentrum Berg		
Opdrachtgever	Stichting Kom Leren		
Architect	KdV architecten	Get. FV	Schaal 1:10
Onderdeel	Detail 103	Datum 09-11-2023	
adviseur in van bouwconstructies de laar		Bladnummer BA-07-103	
		Projectnummer 22032	

3

250 250

GHK 180x500

+4090

60
260

+3770

Strip 100x10

+3770

320

+3450

Demu Ø12 M16 lang 615 in sleufsparing 2x per plaatsijde

oplegmateriaal

SFB-HEA320+500x15

GHK 240x500

250 250

Detail 104

Project	Samenwerkend Kindcentrum Berg		
Opdrachtgever	Stichting Kom Lerén		
Architect	KdV architecten	Get. FV	Schaal 1:10
Onderdeel	Detail 104	Datum	09-11-2023
		Bladnummer	BA-07-104
		Projectnummer	22032

adviseur in van
bouwconstructies **de laar**

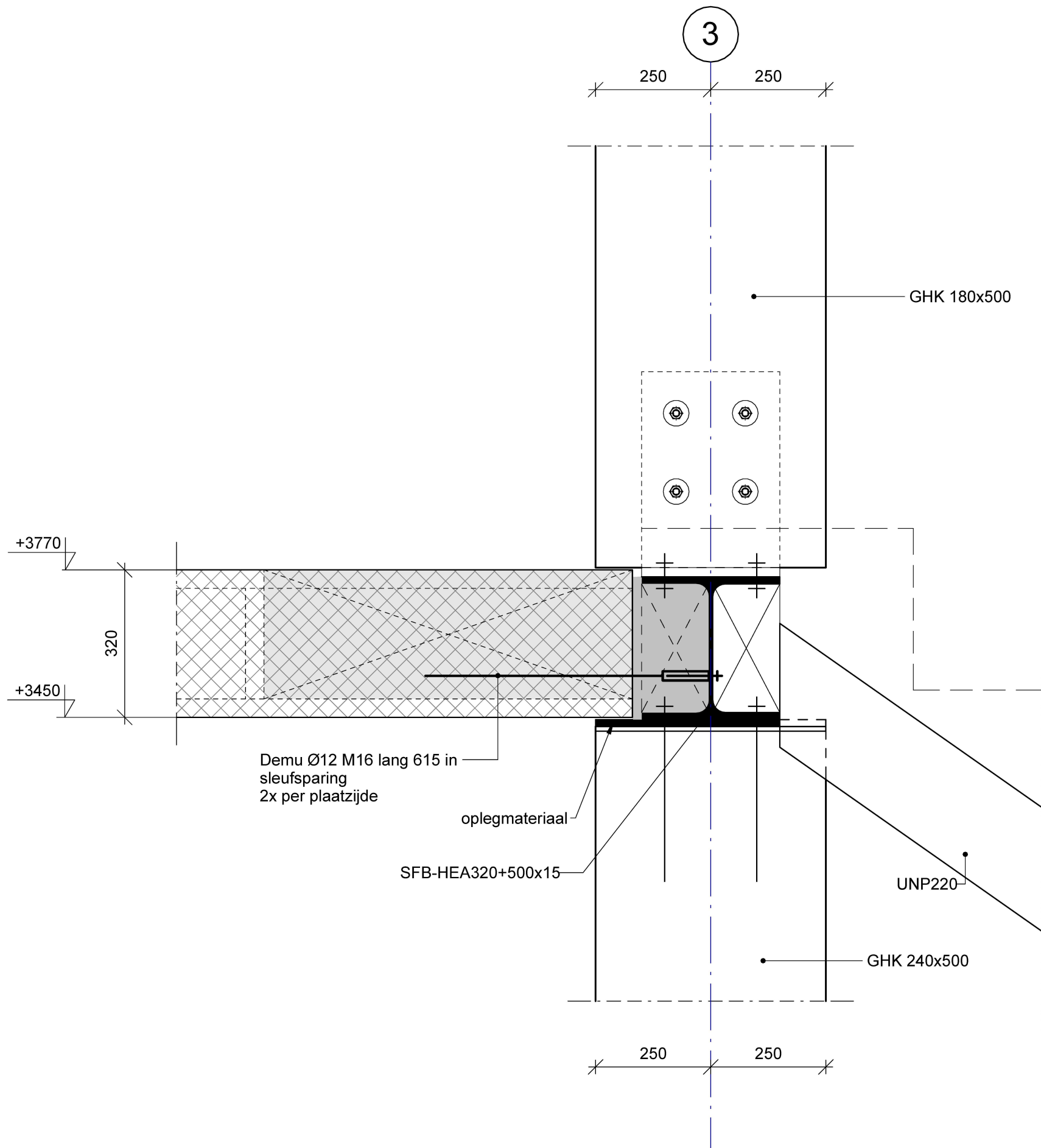

Detail 105

Project	Samenwerkend Kindcentrum Berg		
Opdrachtgever	Stichting Kom Leren		
Architect	KdV architecten	Get. FV	Schaal 1:10
Onderdeel	Detail 105	Datum	09-11-2023

**adviseur in van
bouwconstructies de laar**

Bladnummer
BA-07-105
Projectnummer
22032

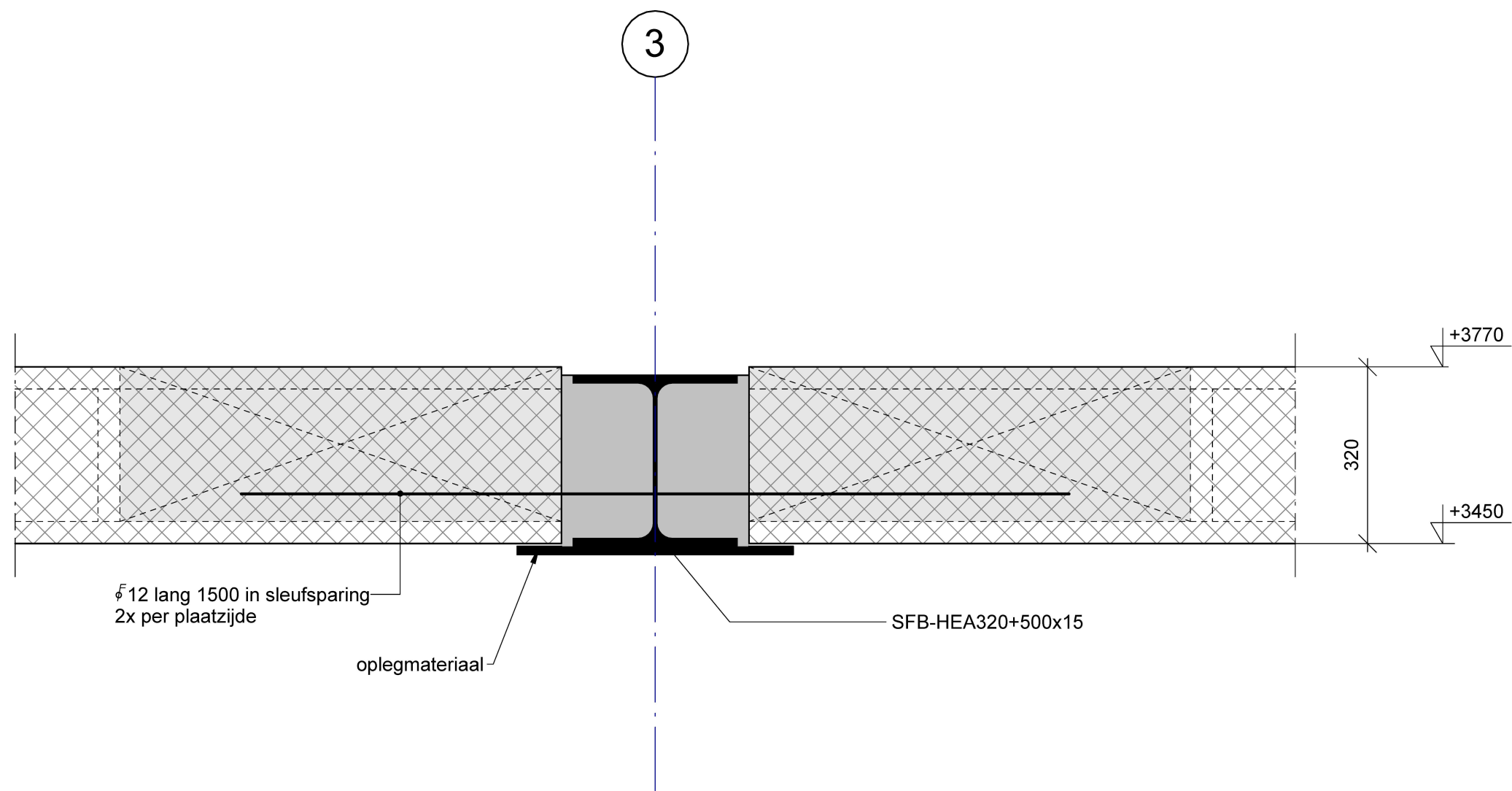

Detail 106

Project	Samenwerkend Kindcentrum Berg		
Opdrachtgever	Stichting Kom Leren		
Architect	KdV architecten	Get. FV	Schaal 1:10
Onderdeel	Detail 106	Datum 09-11-2023	
adviseur in van bouwconstructies de laar		Bladnummer BA-07-106	
		Projectnummer 22032	

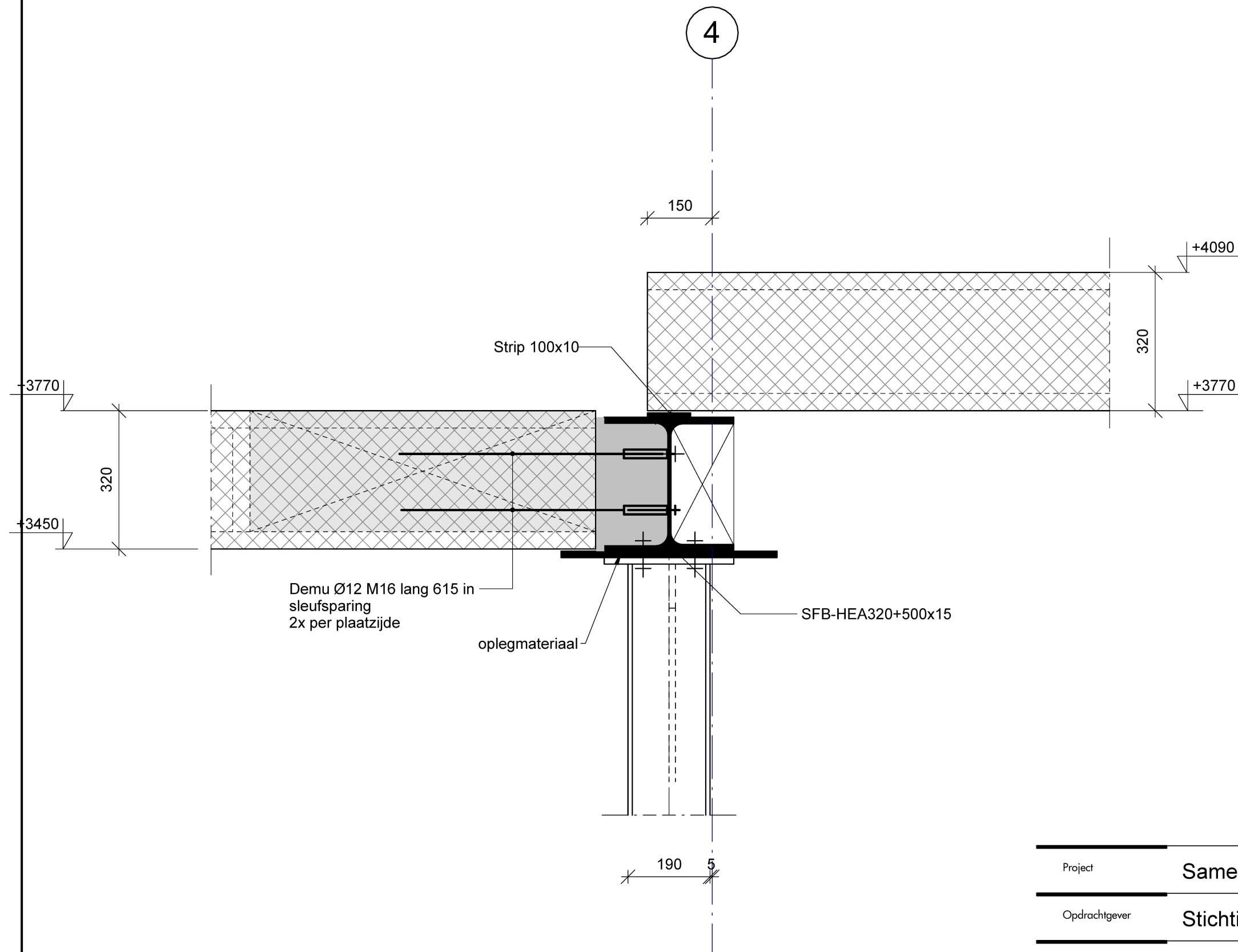

Detail 107

Project	Samenwerkend Kindcentrum Berg		
Opdrachtgever	Stichting Kom Leren		
Architect	KdV architecten	Get. FV	Schaal 1:10
Onderdeel	Detail 107	Datum	09-11-2023
adviseur in van bouwconstructies de laar		Bladnummer	BA-07-107
		Projectnummer	22032

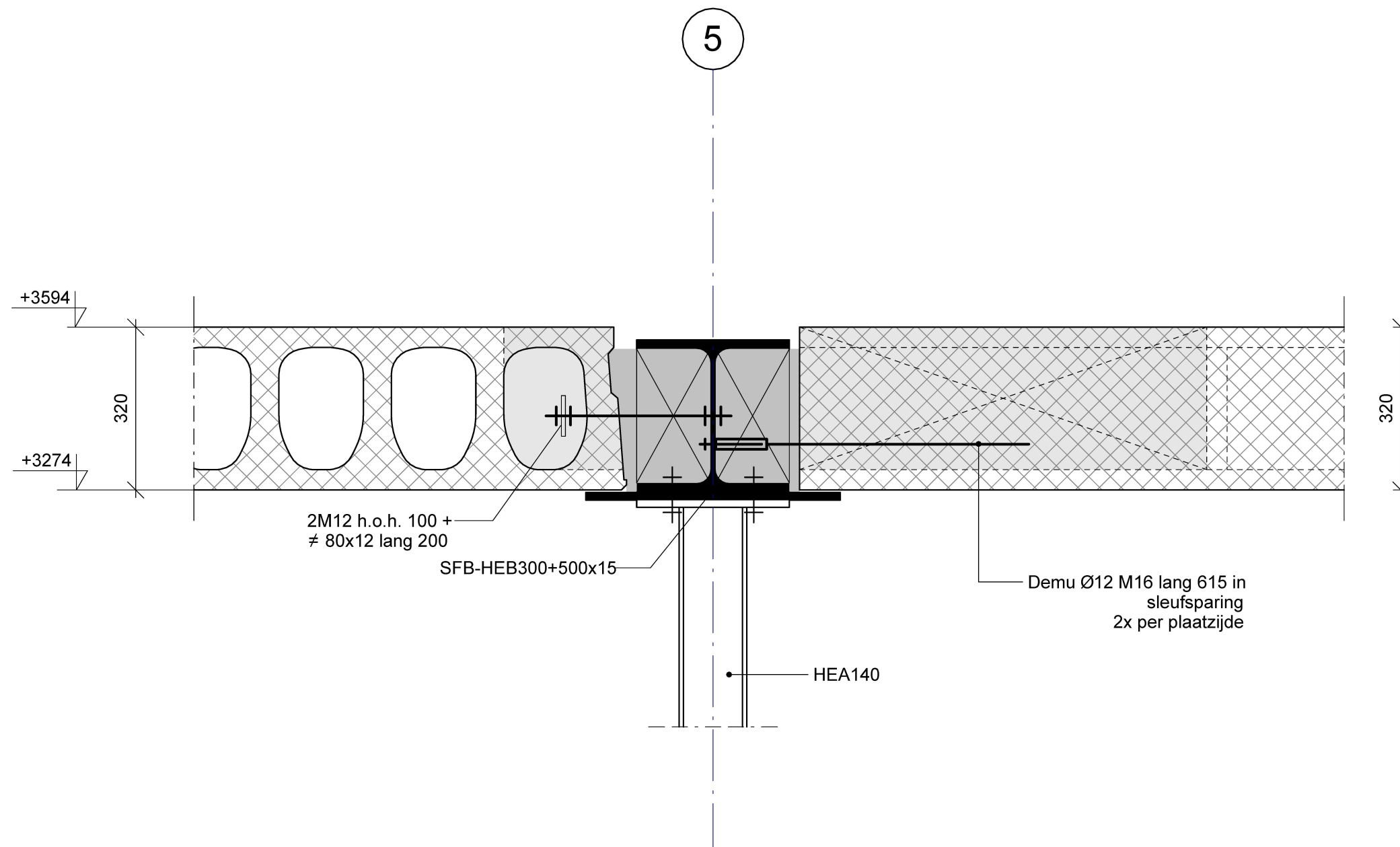

2M12 h.o.h. 100 +
≠ 80x12 lang 200

SFB-HEB300+500x15

Demu Ø12 M16 lang 615 in
sleufsparing
2x per plaatsijde

HEA140

Detail 108

Project	Samenwerkend Kindcentrum Berg		
Opdrachtgever	Stichting Kom Leren		
Architect	KdV architecten	Get. FV	Schaal 1:10
Onderdeel	Detail 108	Datum	09-11-2023
adviseur in van bouwconstructies de laar		Bladnummer	BA-07-108
		Projectnummer	22032

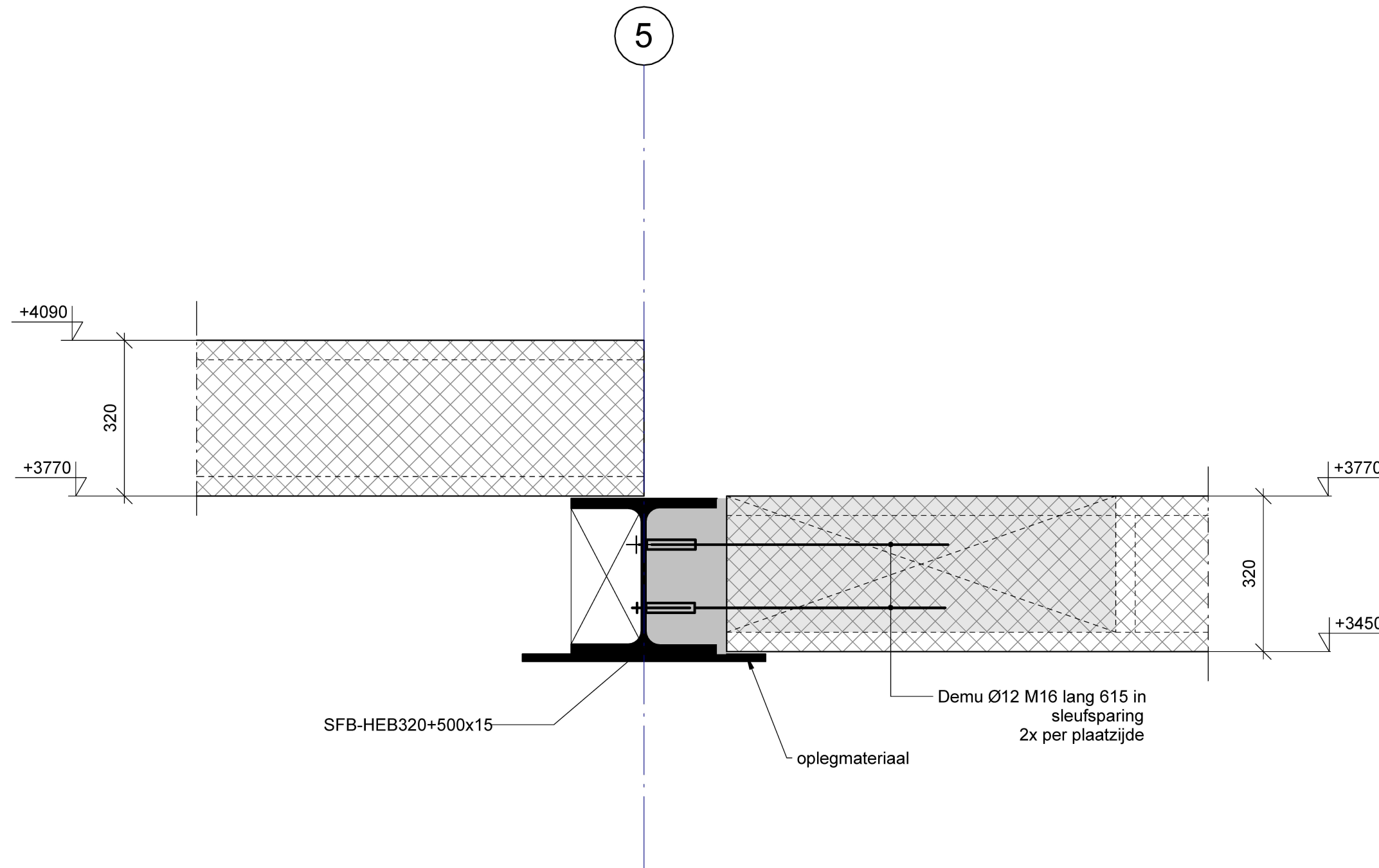

Detail 109

Project	Samenwerkend Kindcentrum Berg		
Opdrachtgever	Stichting Kom Leren		
Architect	KdV architecten	Get. FV	Schaal 1:10
Onderdeel	Detail 109	Datum	09-11-2023
adviseur in van bouwconstructies de laar		Bladnummer	BA-07-109
		Projectnummer	22032

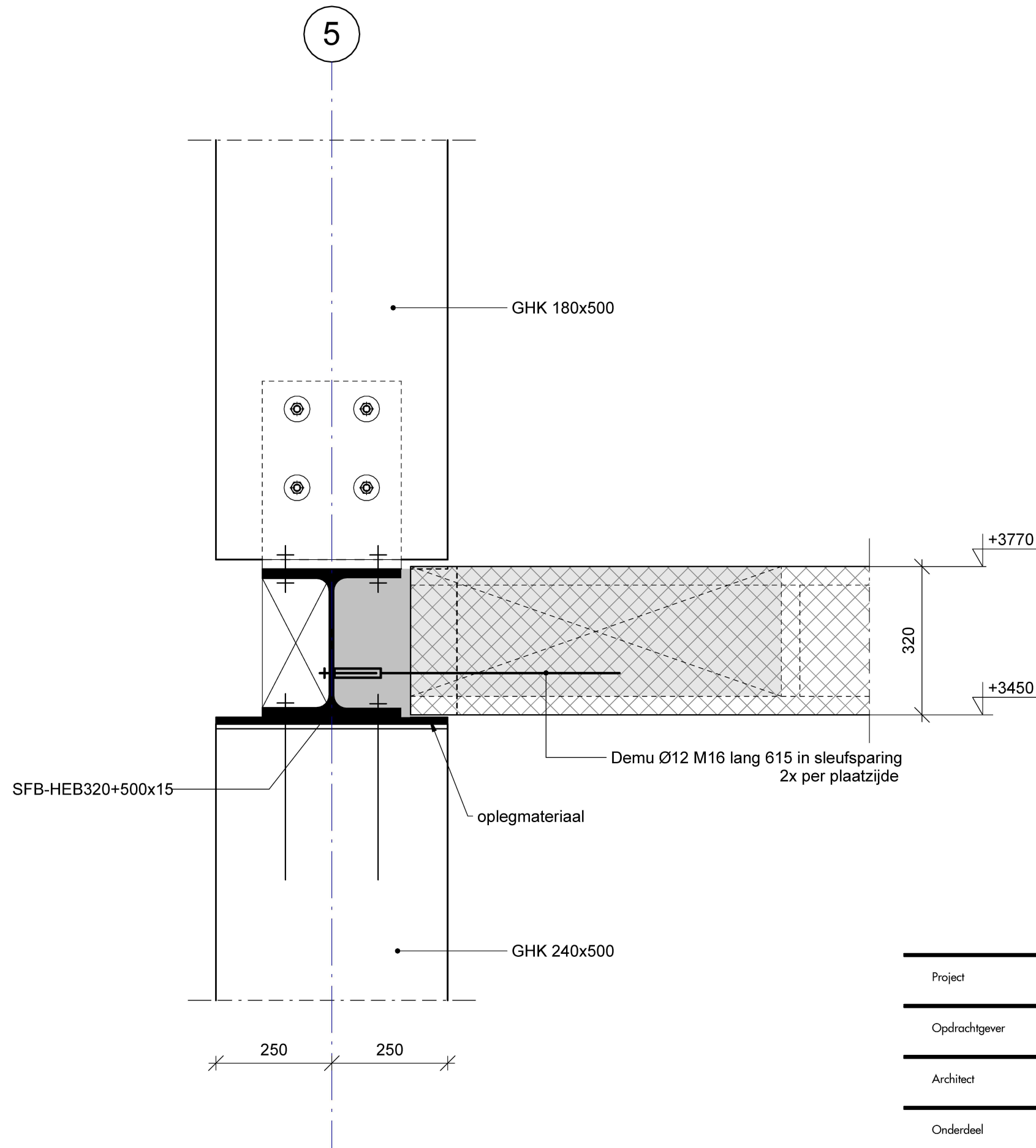

Detail 110

Project	Samenwerkend Kindcentrum Berg		
Opdrachtgever	Stichting Kom Lerén		
Architect	KdV architecten	Get. FV	Schaal 1:10
Onderdeel	Detail 110	Datum 09-11-2023	
adviseur in van bouwconstructies de laar		Bladnummer BA-07-110	
		Projectnummer 22032	

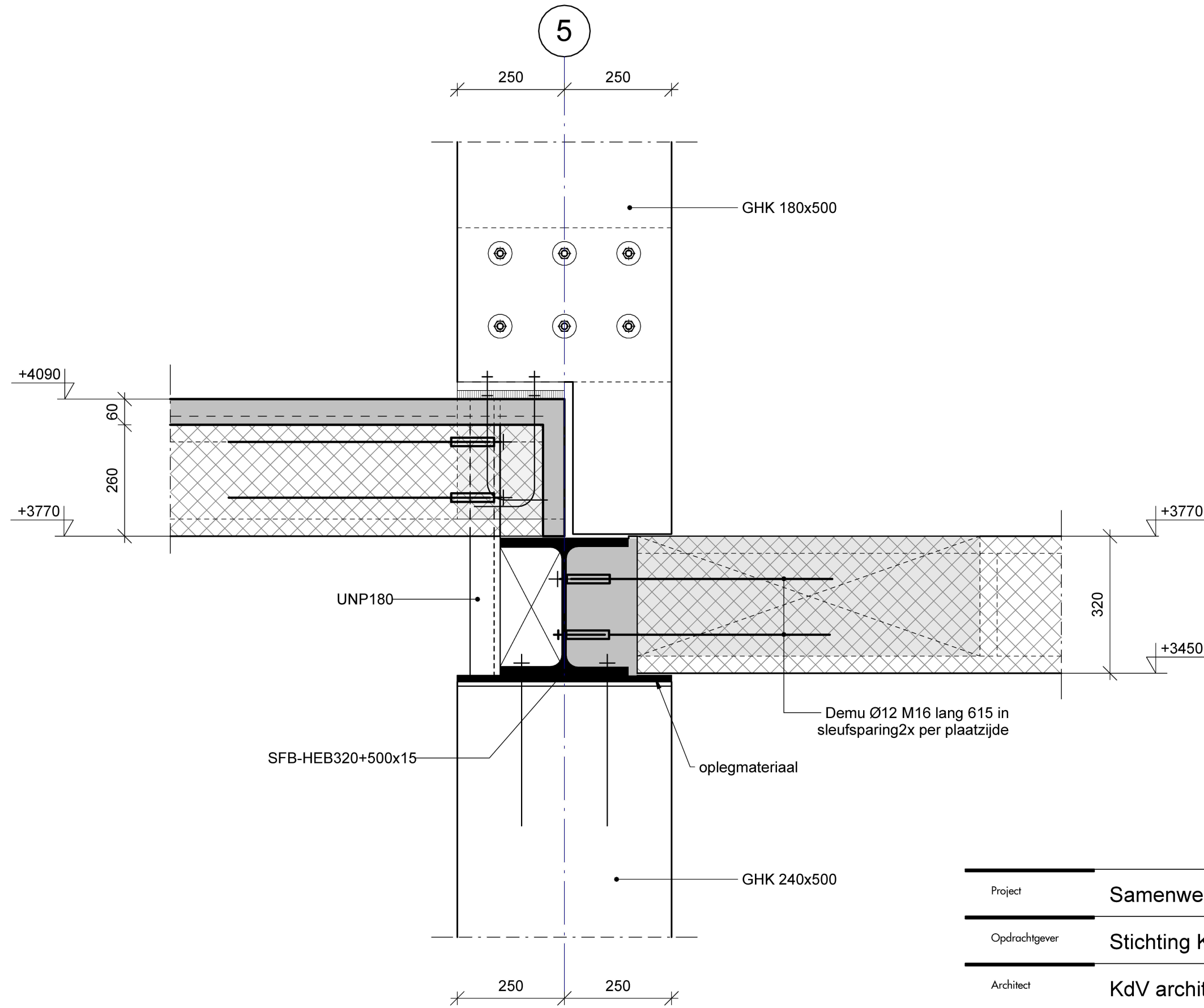

Detail 111

Project	Samenwerkend Kindcentrum Berg		
Opdrachtgever	Stichting Kom Leren		
Architect	KdV architecten	Get. FV	Schaal 1:10
Onderdeel	Detail 111	Datum 09-11-2023	

adviseur in van
bouwconstructies **de laar**

Bladnummer
BA-07-111
Projectnummer
22032

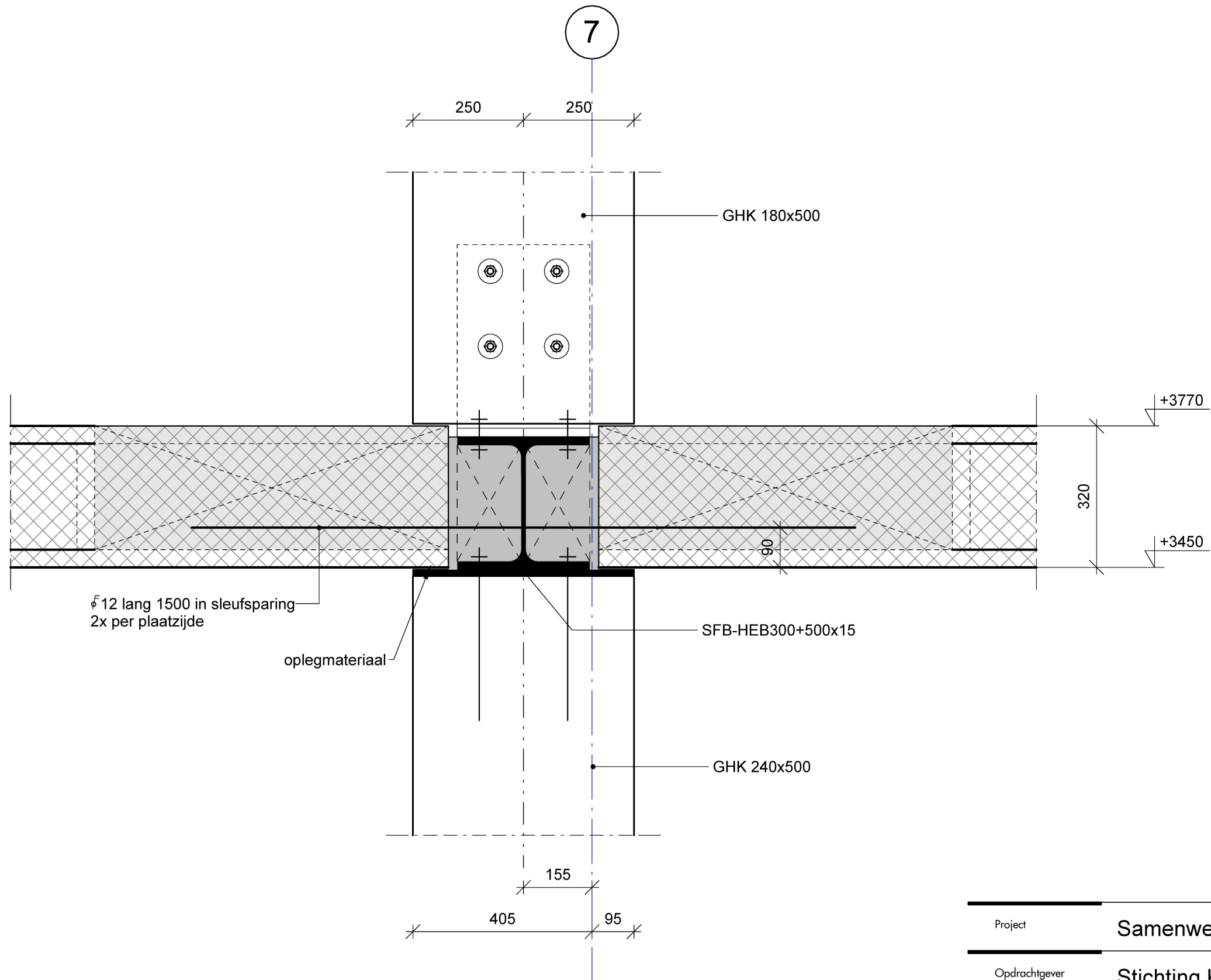

Detail 112

Project	Samenwerkend Kindcentrum Berg		
Opdrachtgever	Stichting Kom Leren		
Architect	KdV architecten	Get. FV	Schaal 1:10
Onderdeel	Detail 112	Datum 09-11-2023	
adviseur in van bouwconstructies de laar		Bladnummer BA-07-112	
		Projectnummer 22032	

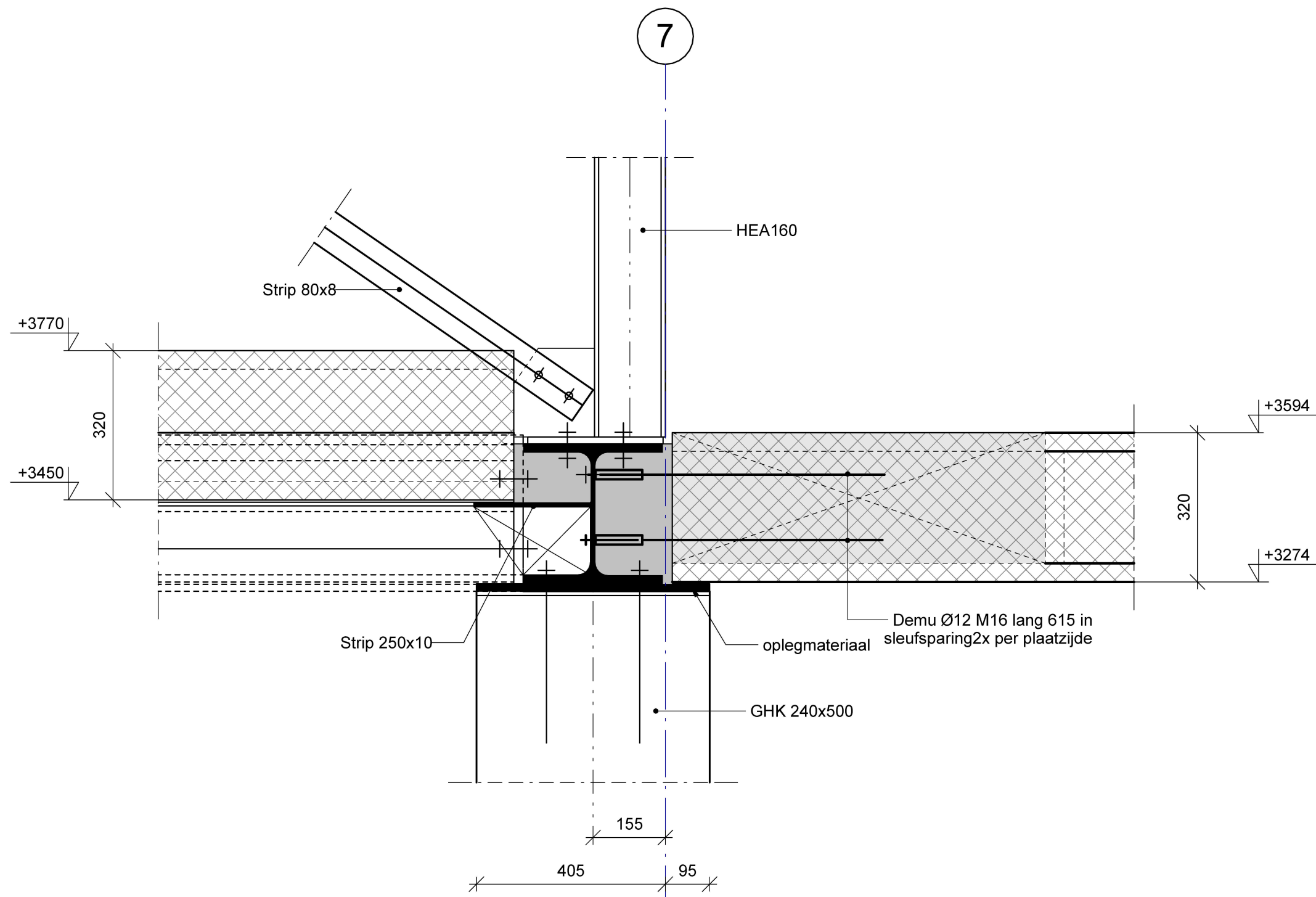

Detail 113

Project	Samenwerkend Kindcentrum Berg		
Opdrachtgever	Stichting Kom Lerén		
Architect	KdV architecten	Get. FV	Schaal 1:10
Onderdeel	Detail 113	Datum	09-11-2023
adviseur in van bouwconstructies de laar		Bladnummer	BA-07-113
		Projectnummer	22032

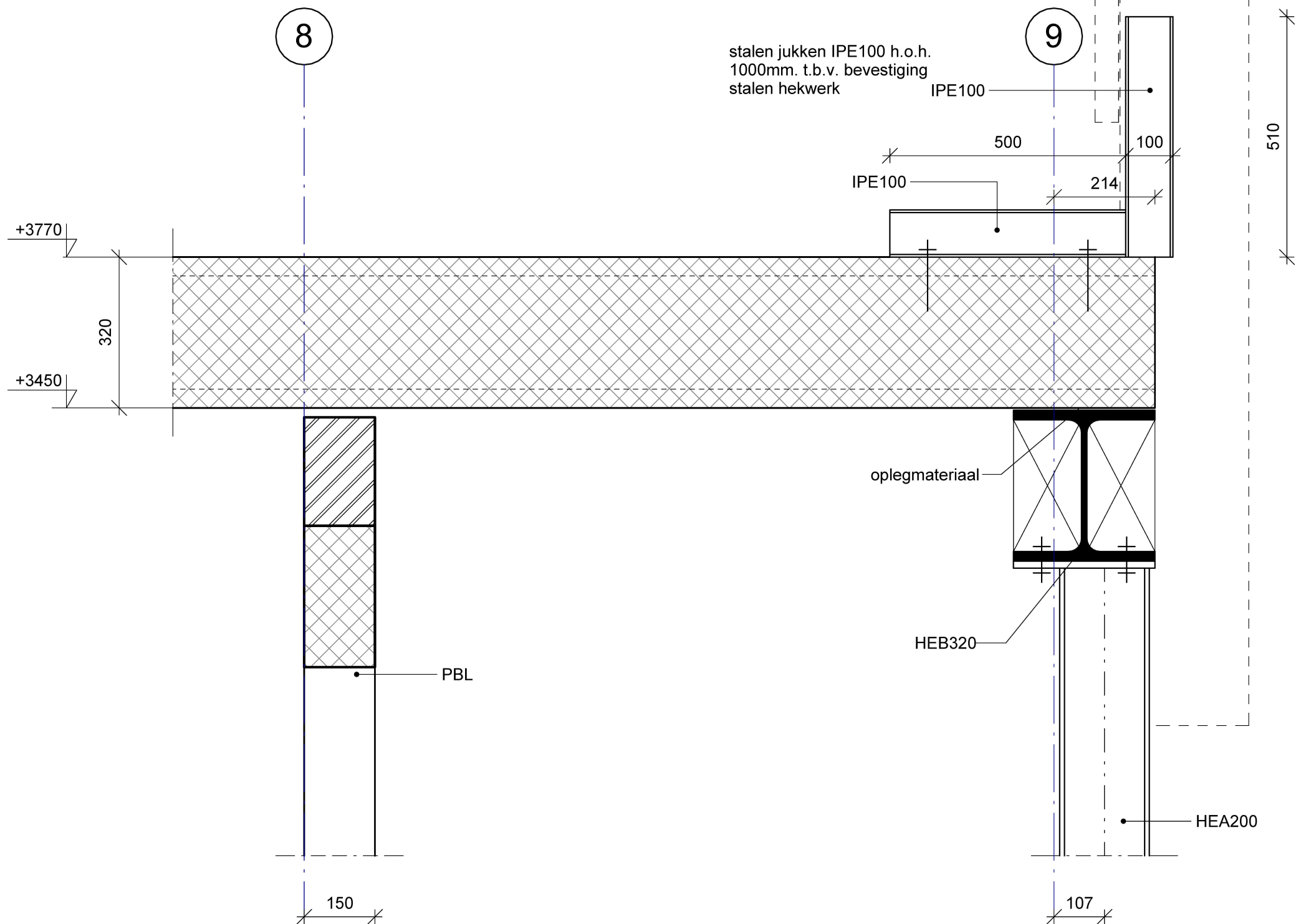

Detail 114

Project	Samenwerkend Kindcentrum Berg		
Opdrachtgever	Stichting Kom Lerén		
Architect	KdV architecten	Get. FV	Schaal 1:10
Onderdeel	Detail 114	Datum	09-11-2023
adviseur in van bouwconstructies de laar		Bladnummer	BA-07-114
		Projectnummer	22032

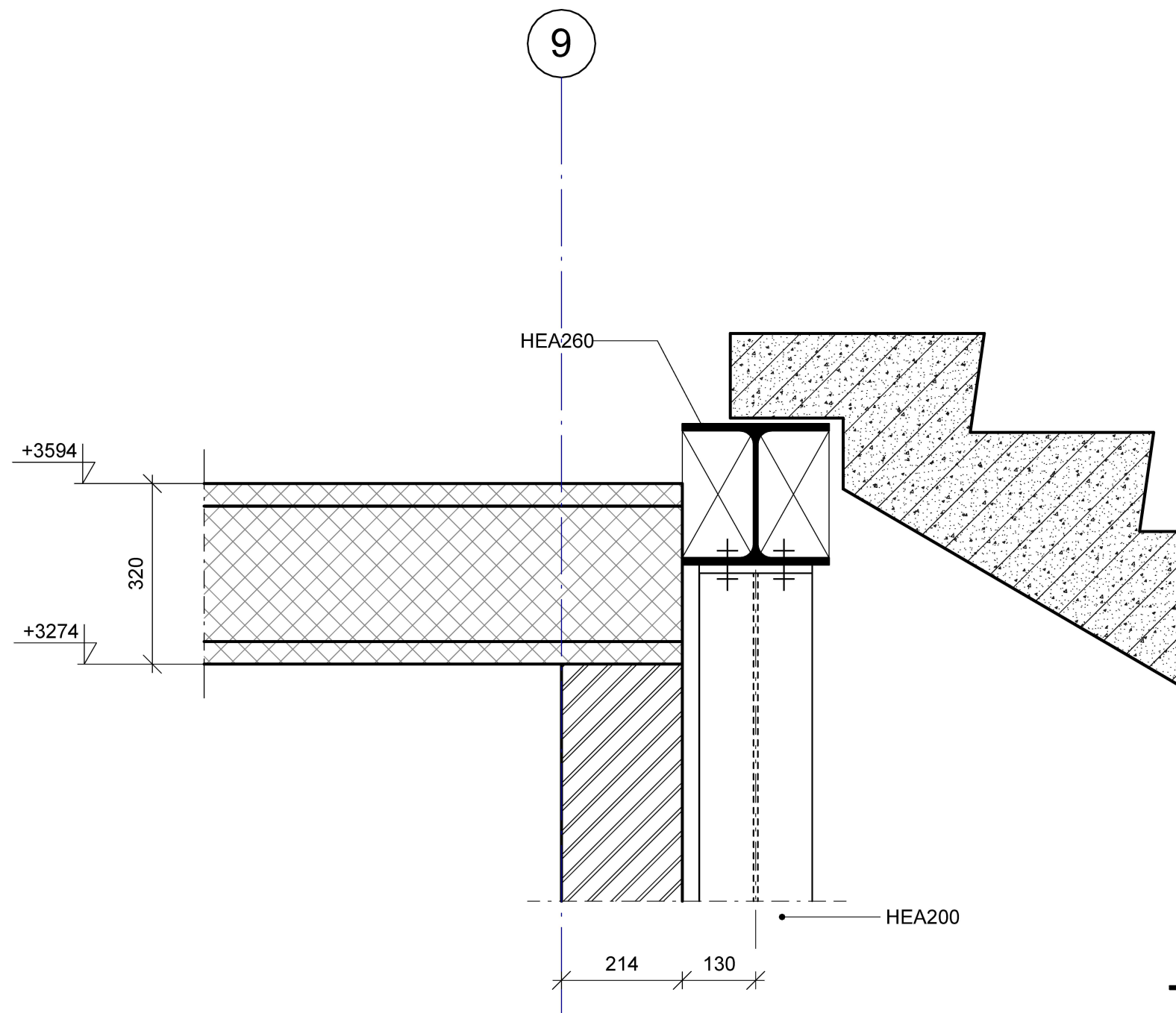

Detail 115

Project	Samenwerkend Kindcentrum Berg		
Opdrachtgever	Stichting Kom Leren		
Architect	KdV architecten	Get. FV	Schaal 1:10
Onderdeel	Detail 115	Datum 09-11-2023	
adviseur in van bouwconstructies de laar		Bladnummer BA-07-115	
		Projectnummer 22032	

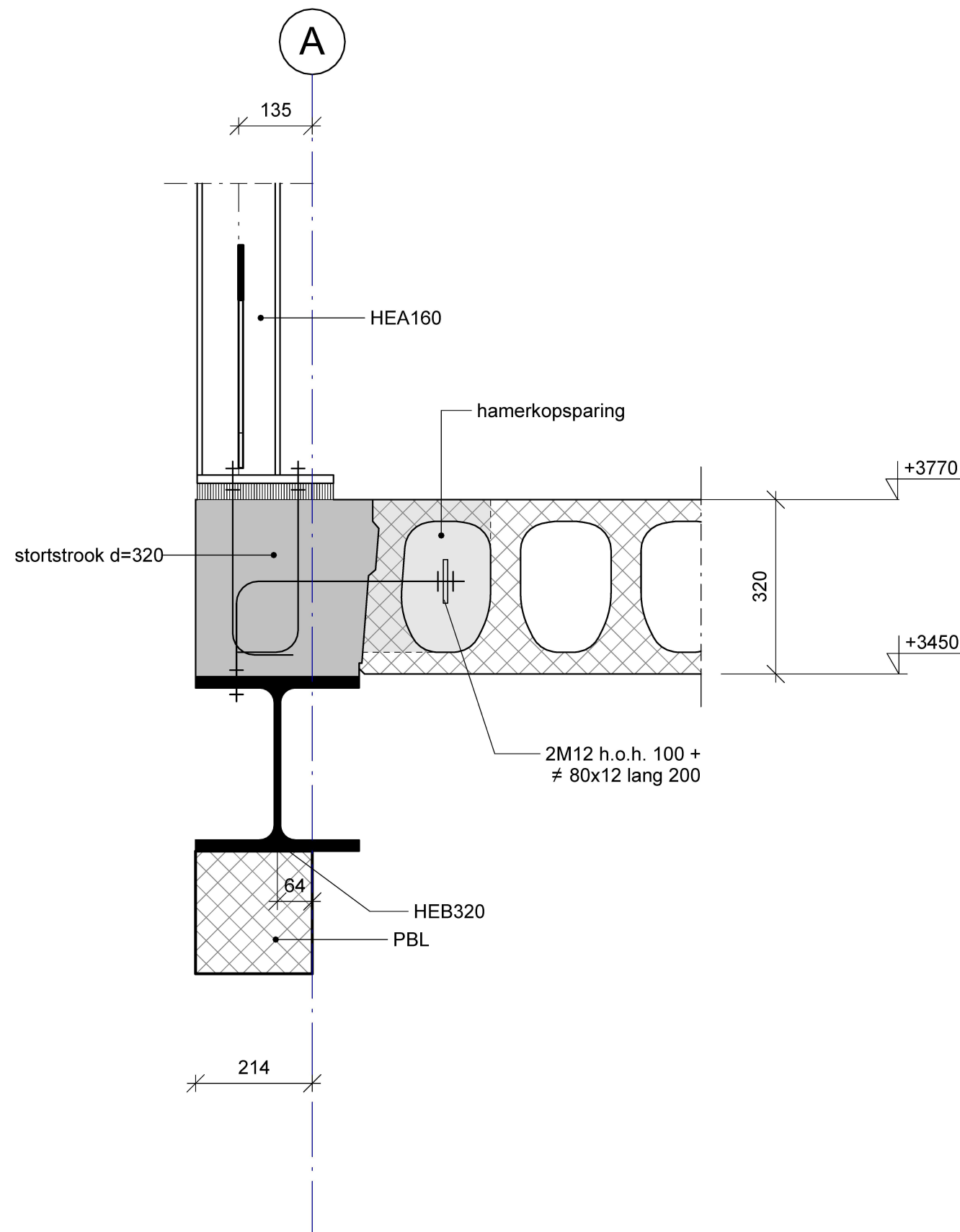

Detail 116

Project	Samenwerkend Kindcentrum Berg		
Opdrachtgever	Stichting Kom Leren		
Architect	KdV architecten	Get. FV	Schaal 1:10
Onderdeel	Detail 116	Datum 09-11-2023	

adviseur in van
bouwconstructies de laar

Bladnummer
BA-07-116
Projectnummer
22032

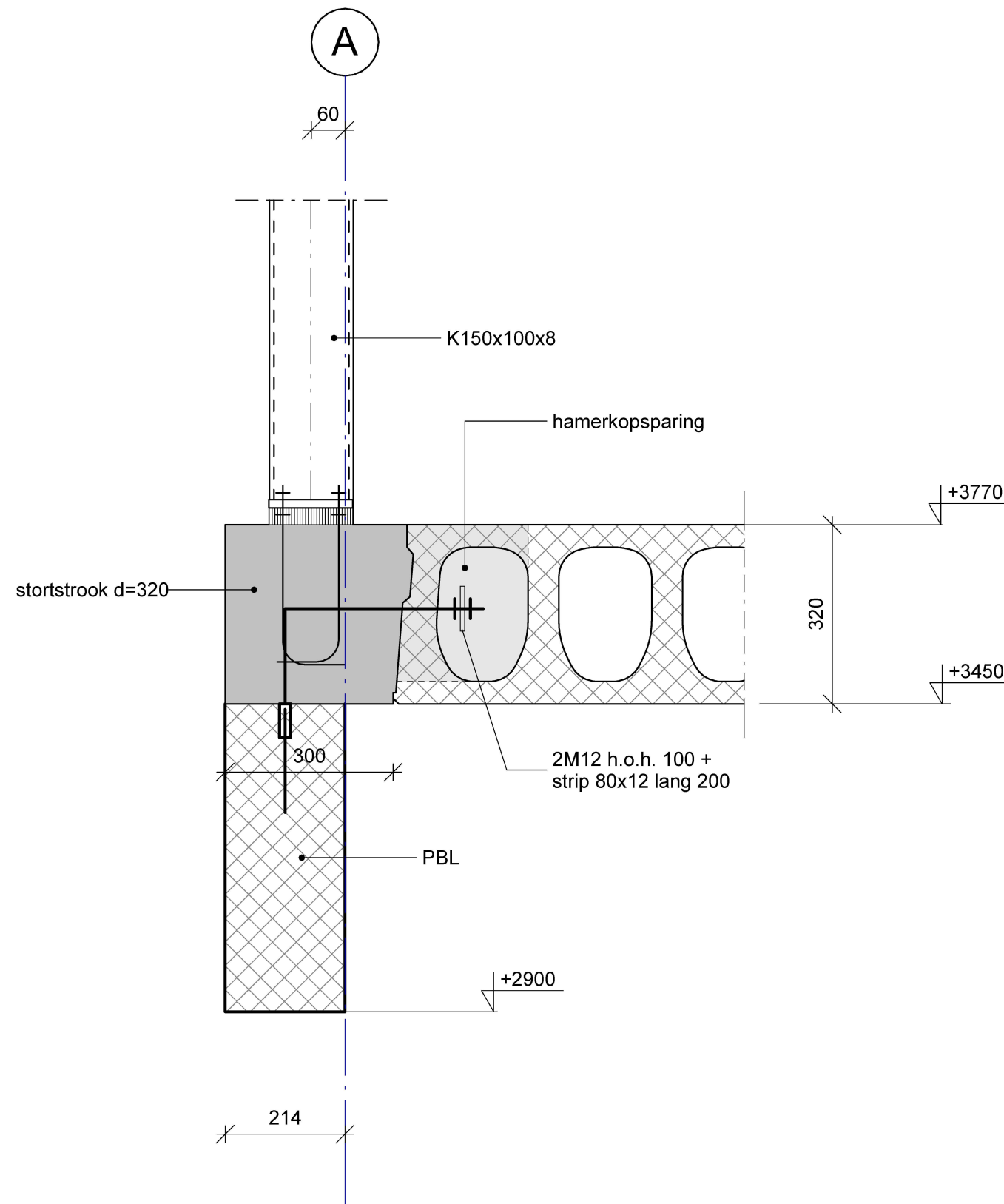

Detail 117

Project	Samenwerkend Kindcentrum Berg		
Opdrachtgever	Stichting Kom Lerén		
Architect	KdV architecten	Get. FV	Schaal 1:10
Onderdeel	Detail 117	Datum	09-11-2023

adviseur in van
bouwconstructies de laar

Bladnummer
BA-07-117
Projectnummer
22032

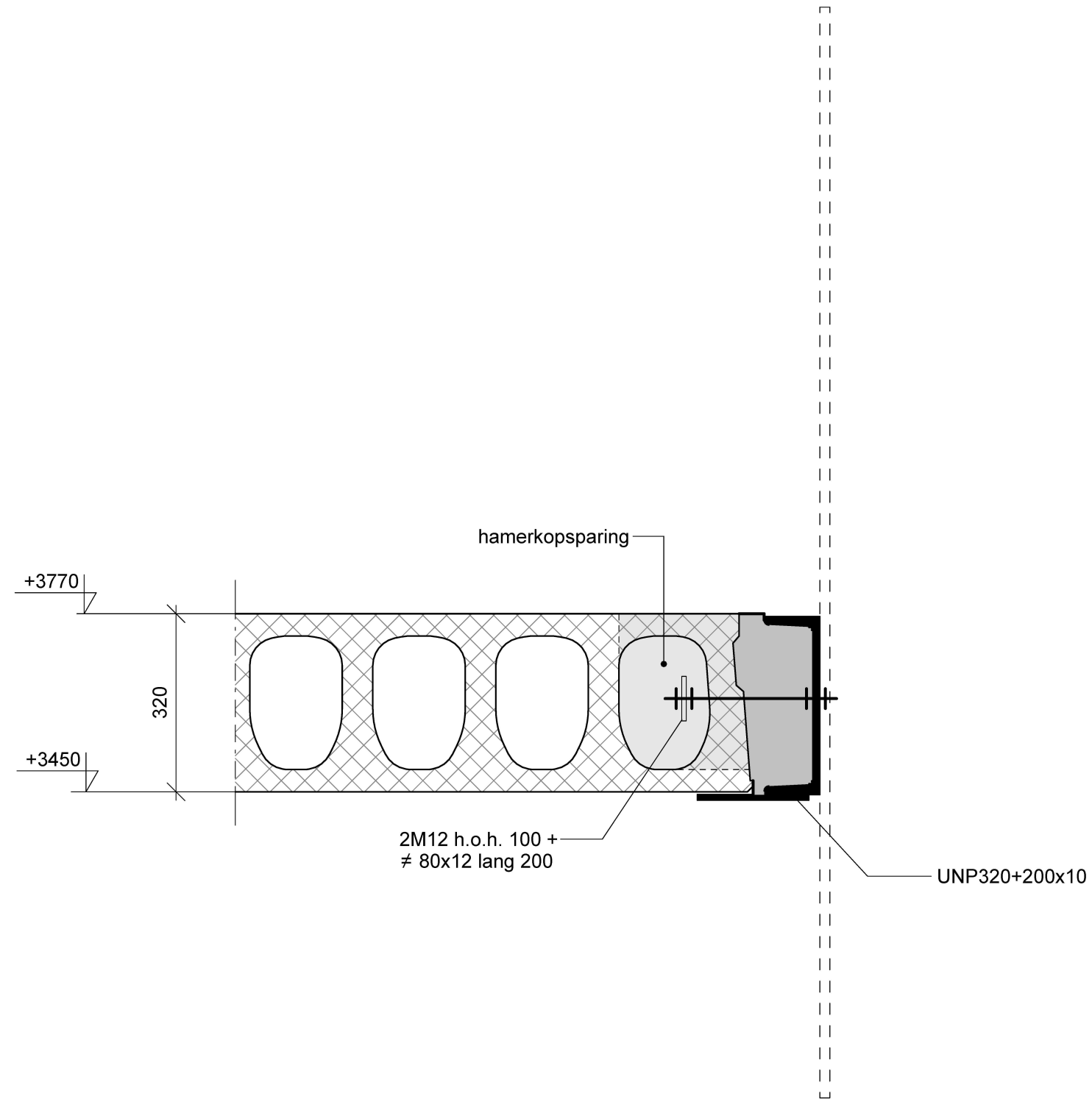

Detail 118

Project	Samenwerkend Kindcentrum Berg		
Opdrachtgever	Stichting Kom Leren		
Architect	KdV architecten	Get. FV	Schaal 1:10
Onderdeel	Detail 118	Datum 09-11-2023	
adviseur in van bouwconstructies de laar		Bladnummer BA-07-118	
		Projectnummer 22032	

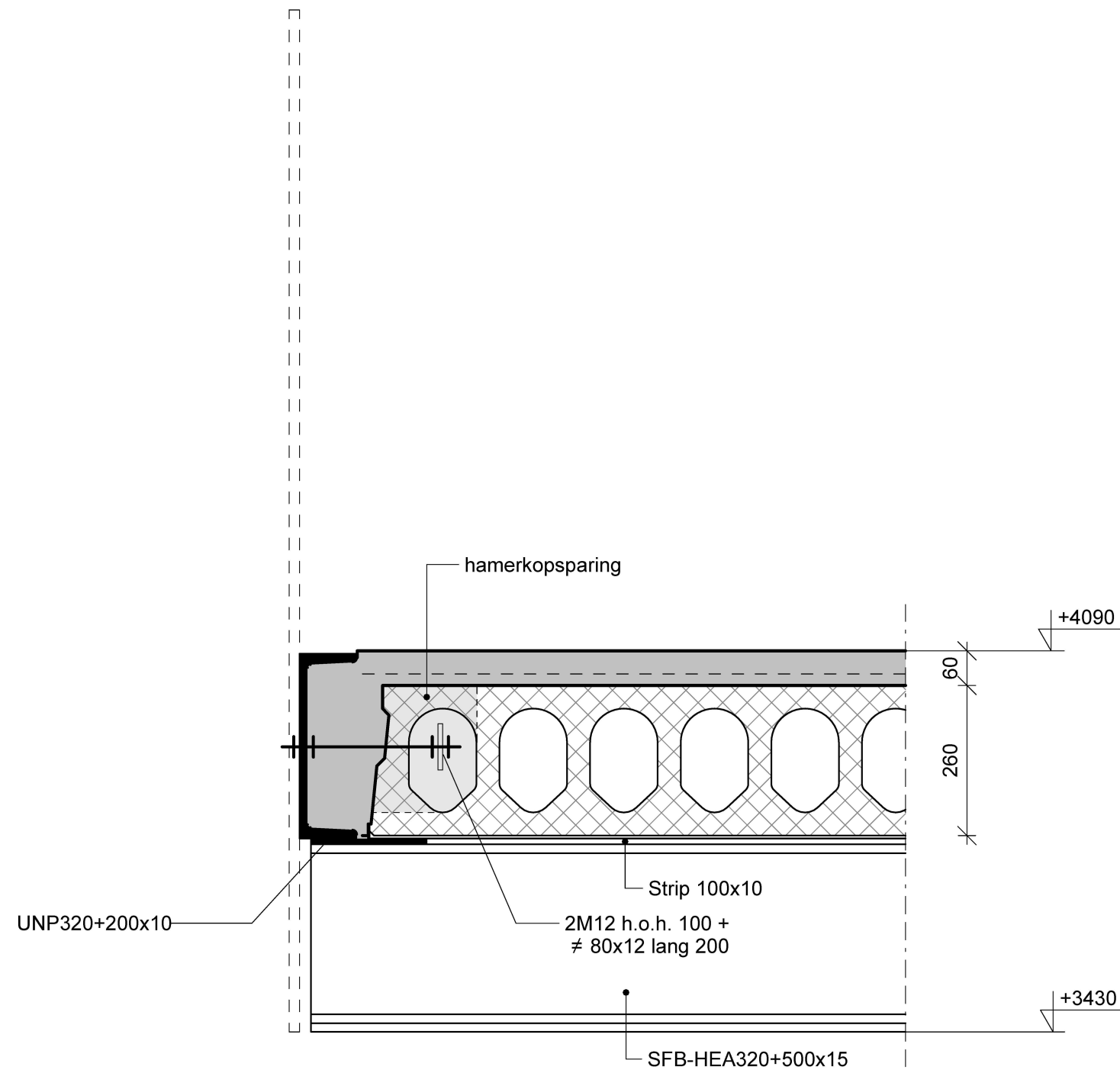

Detail 119

Project	Samenwerkend Kindcentrum Berg		
Opdrachtgever	Stichting Kom Leren		
Architect	KdV architecten	Get. FV	Schaal 1:10
Onderdeel	Detail 119	Datum 09-11-2023	
adviseur in van bouwconstructies de laar		Bladnummer BA-07-119	
		Projectnummer 22032	

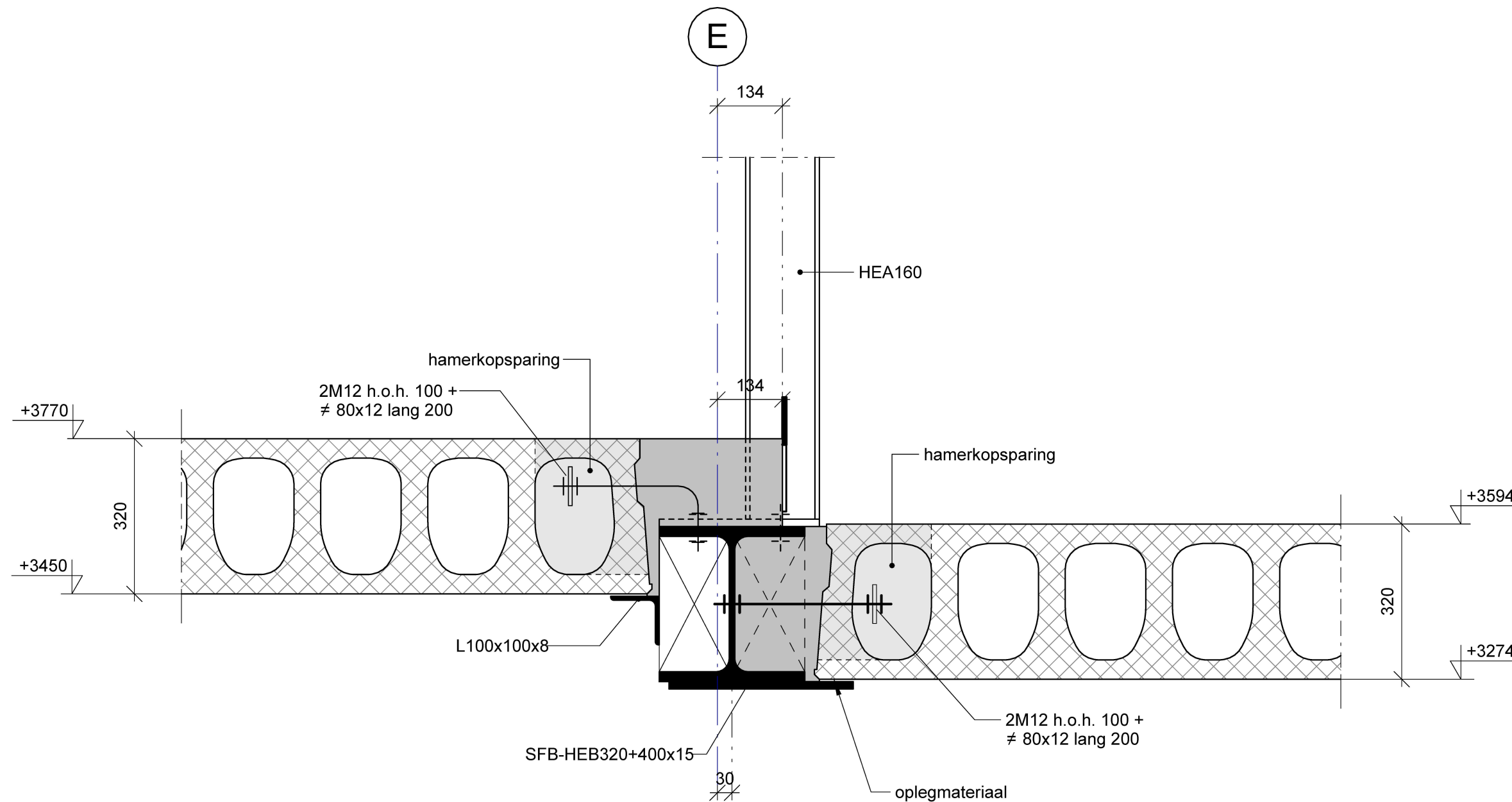

Detail 120

Project	Samenwerkend Kindcentrum Berg		
Opdrachtgever	Stichting Kom Lerén		
Architect	KdV architecten	Get. FV	Schaal 1:10
Onderdeel	Detail 120	Datum	09-11-2023

**adviseur in van
bouwconstructies de laar**

Bladnummer
BA-07-120
Projectnummer
22032

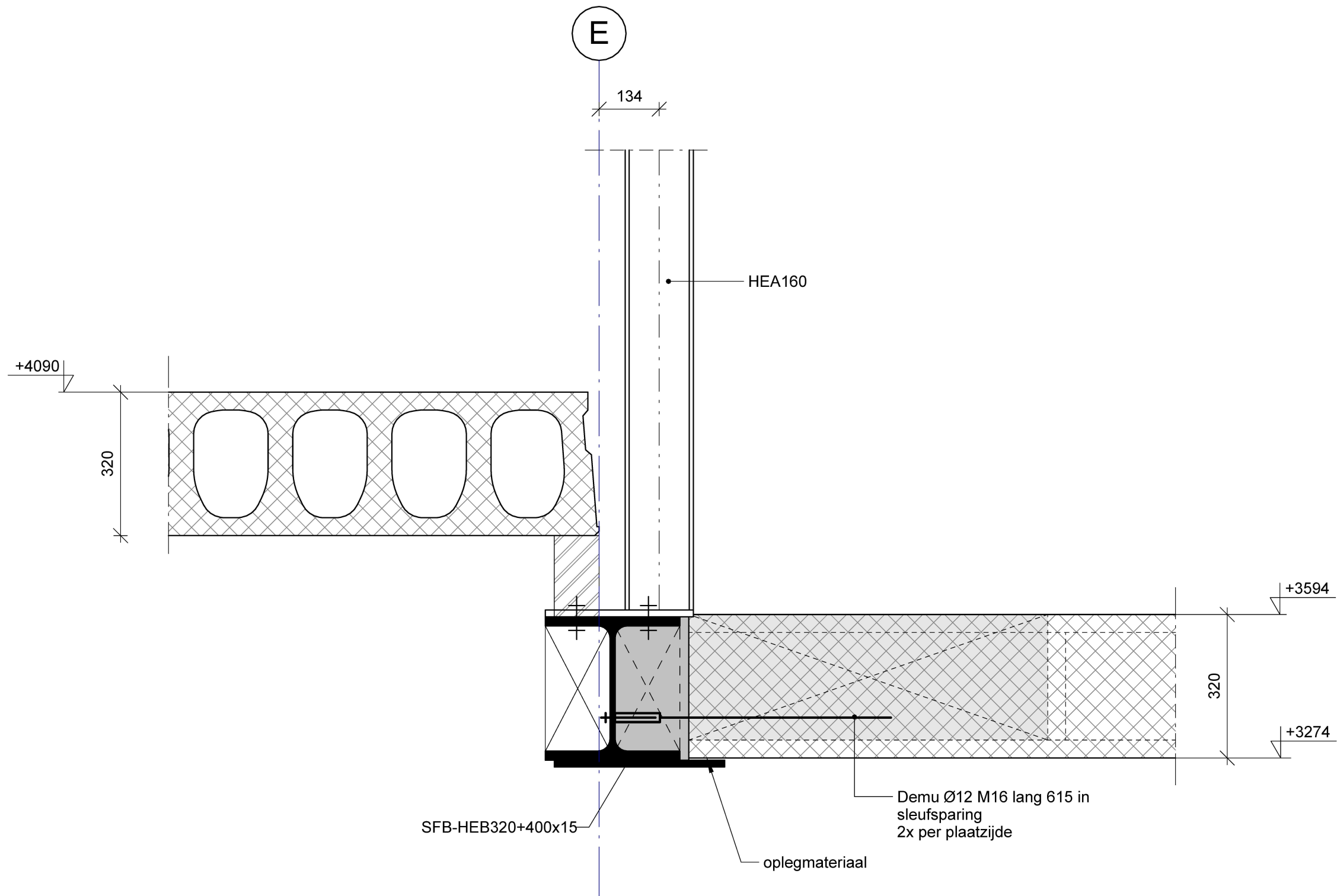

Detail 121

Project	Samenwerkend Kindcentrum Berg		
Opdrachtgever	Stichting Kom Lerén		
Architect	KdV architecten	Get. FV	Schaal 1:10
Onderdeel	Detail 121	Datum	09-11-2023
adviseur in van bouwconstructies de laar		Bladnummer	BA-07-121
		Projectnummer	22032

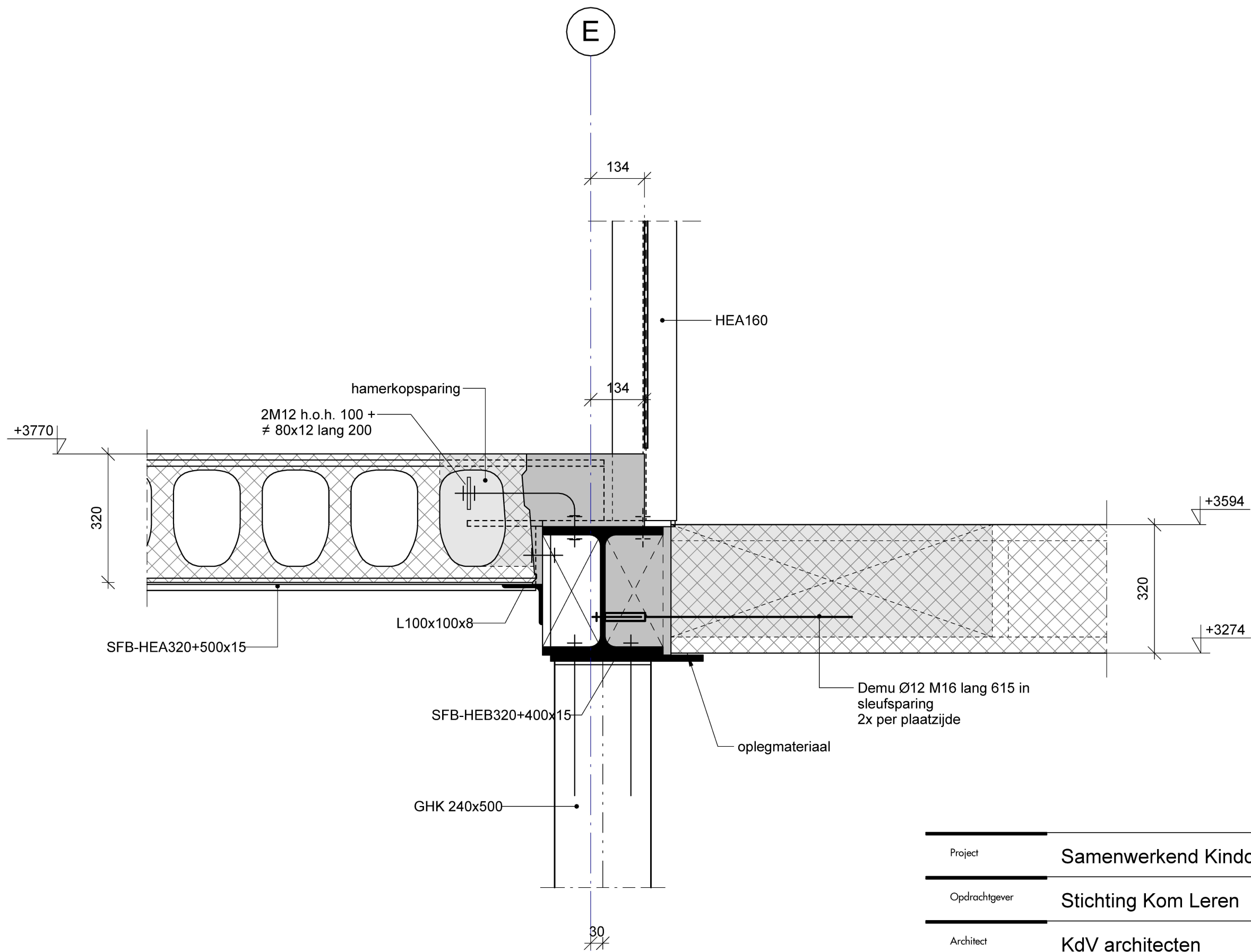

Detail 122

Project	Samenwerkend Kindcentrum Berg		
Opdrachtgever	Stichting Kom Lerén		
Architect	KdV architecten	Get. FV	Schaal 1:10
Onderdeel	Detail 122	Datum	09-11-2023

**adviseur in van
bouwconstructies de laar**

Bladnummer
BA-07-122
Projectnummer
22032

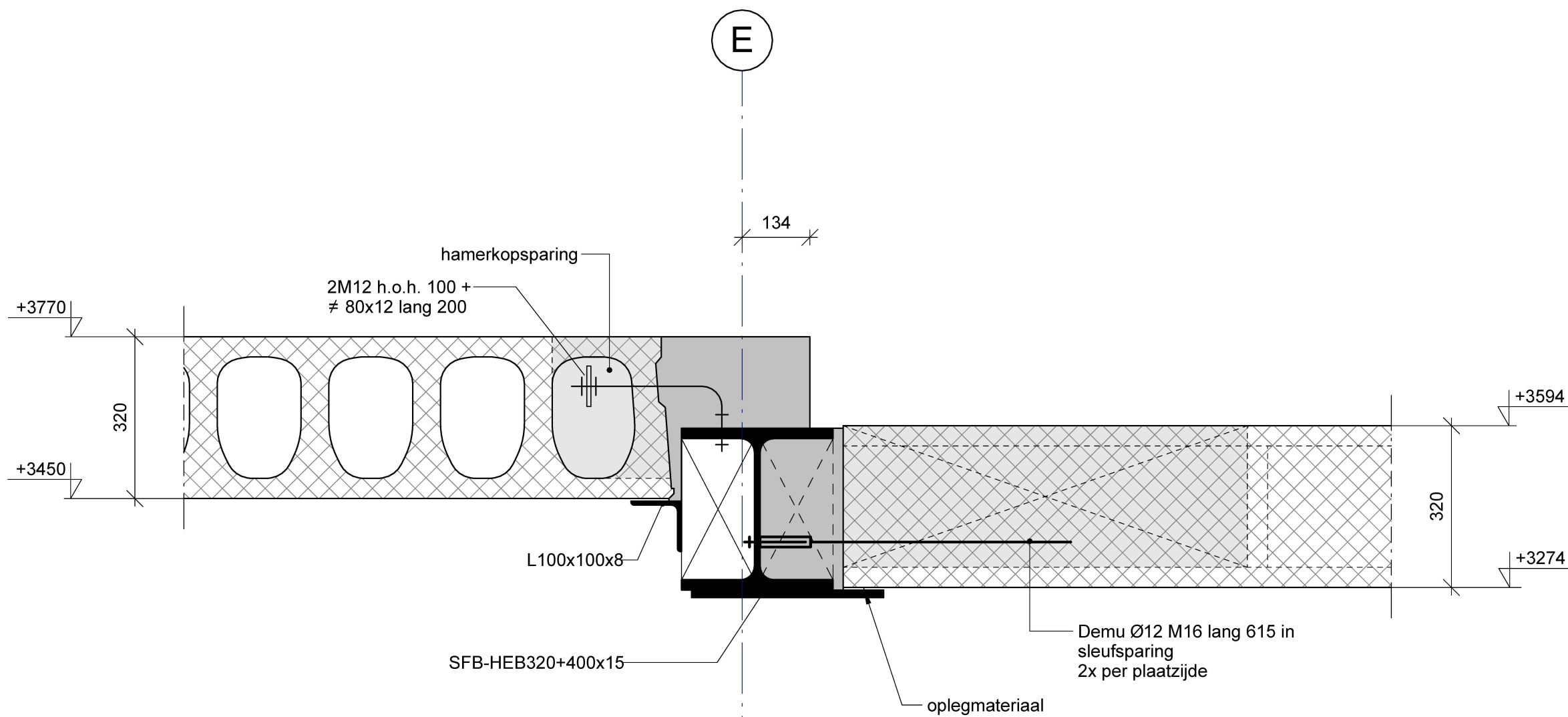

Detail 123

Project	Samenwerkend Kindcentrum Berg		
Opdrachtgever	Stichting Kom Leren		
Architect	KdV architecten	Get. FV	Schaal 1:10
Onderdeel	Detail 123	Datum	09-11-2023
		Bladnummer	BA-07-123
		Projectnummer	22032

**adviseur in van
bouwconstructies de laar**

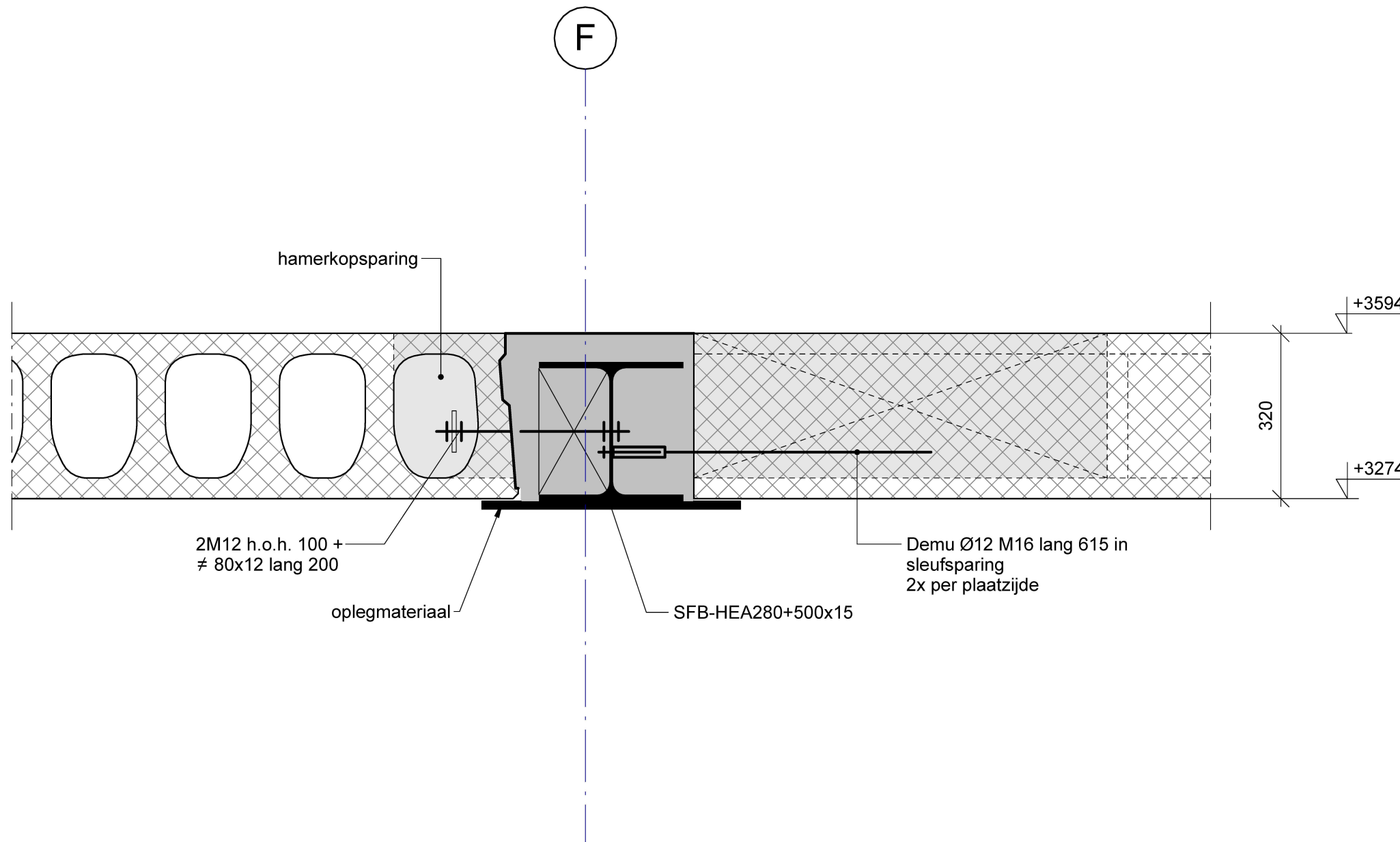

Detail 124

Project	Samenwerkend Kindcentrum Berg		
Opdrachtgever	Stichting Kom Leren		
Architect	KdV architecten	Get. FV	Schaal 1:10
Onderdeel	Detail 124	Datum 09-11-2023	
adviseur in van bouwconstructies de laar		Bladnummer BA-07-124	
		Projectnummer 22032	

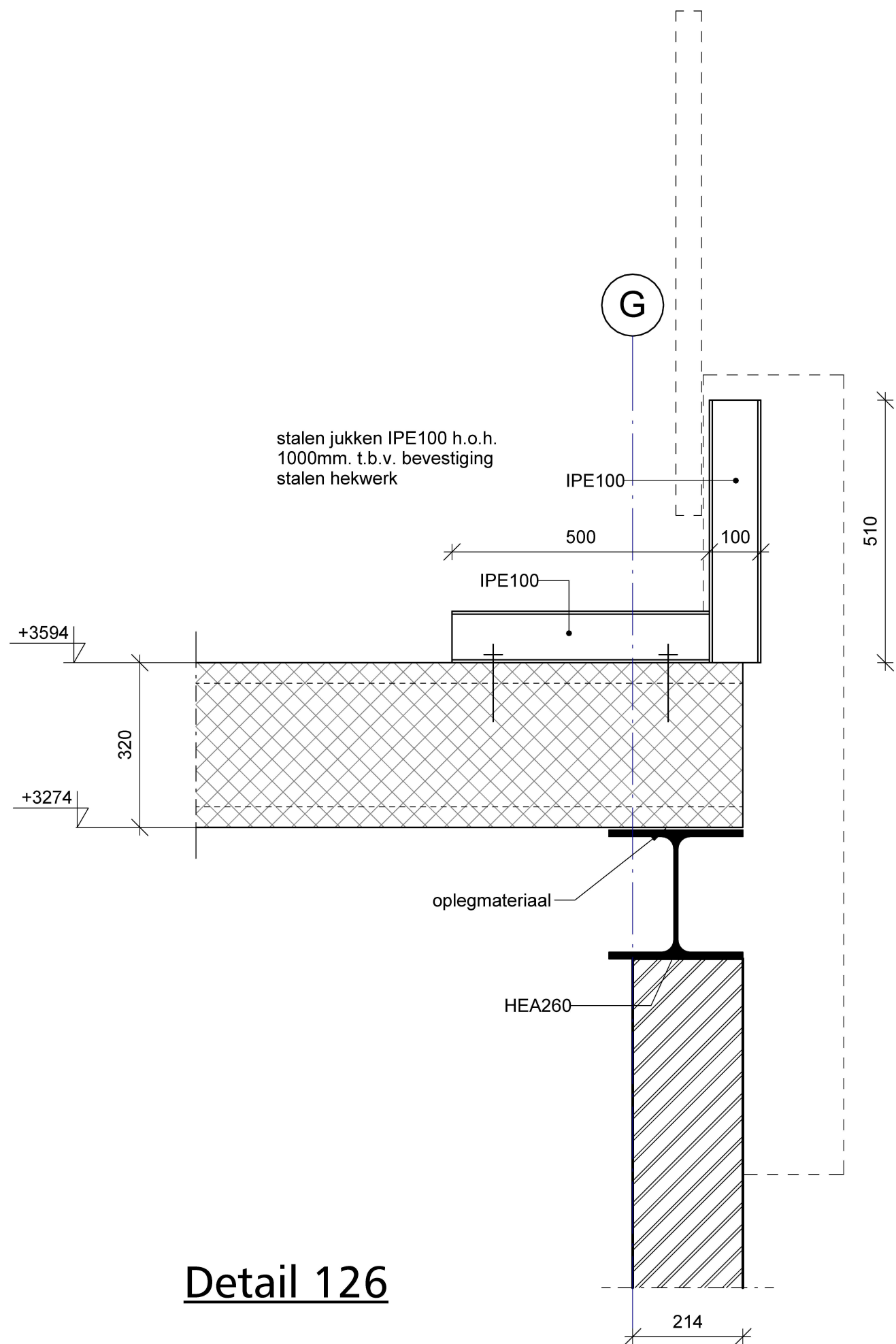

Detail 126

Project	Samenwerkend Kindcentrum Berg		
Opdrachtgever	Stichting Kom Leren		
Architect	KdV architecten	Get. FV	Schaal 1:10
Onderdeel	Detail 126	Datum 09-11-2023	
adviseur in van bouwconstructies de laar		Bladnummer BA-07-126	
		Projectnummer 22032	

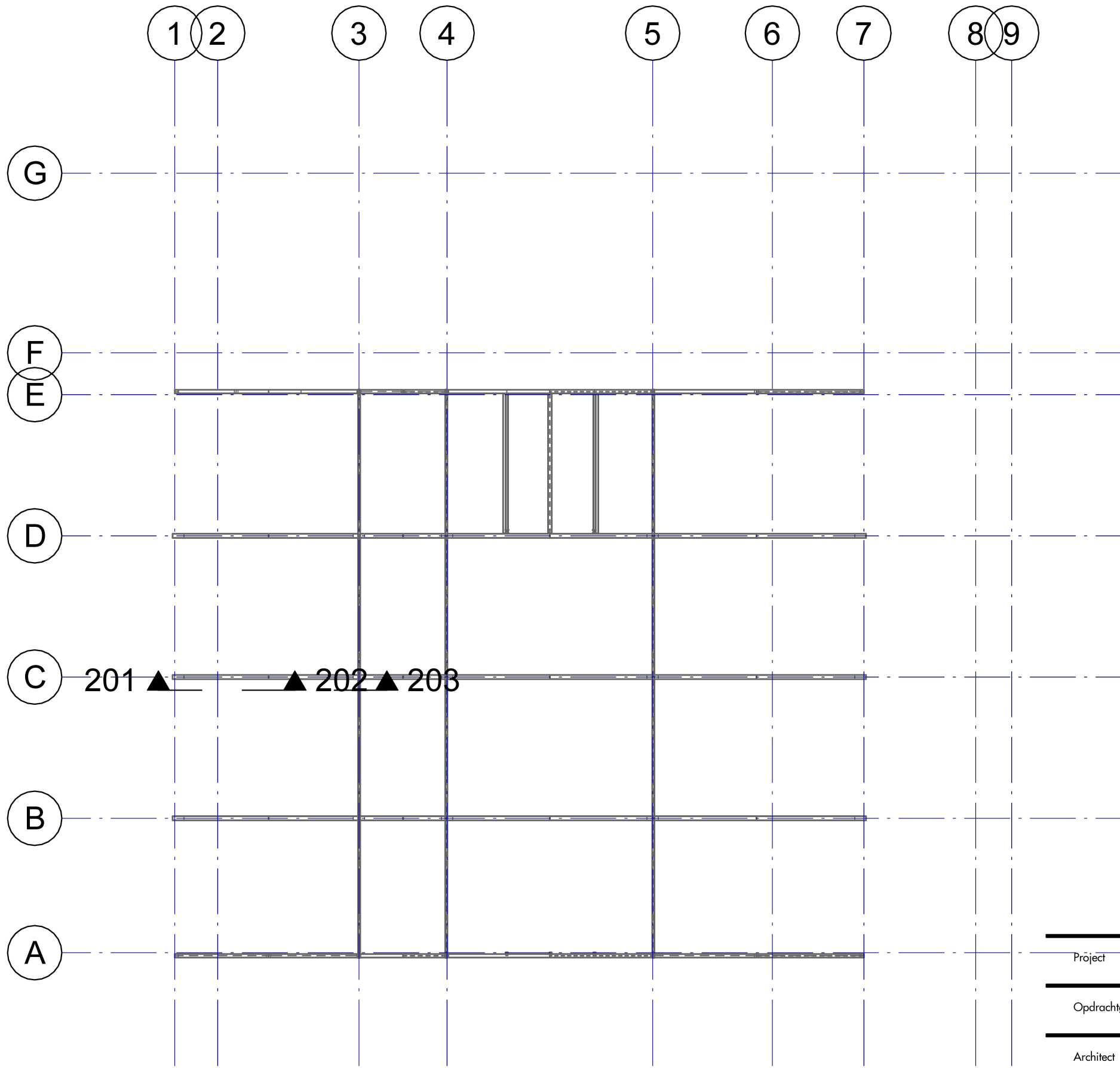

Dak Copy 1

Project	Samenwerkend Kindcentrum Berg		
Opdrachtgever	Stichting Kom Lerén		
Architect	KdV architecten	Get. FV	Schaal 1:200
Onderdeel	Overzicht details dak	Datum	09-11-2023
		Bladnummer	BA-07-200
		Projectnummer	22032

**adviseur in van
bouwconstructies de laar**

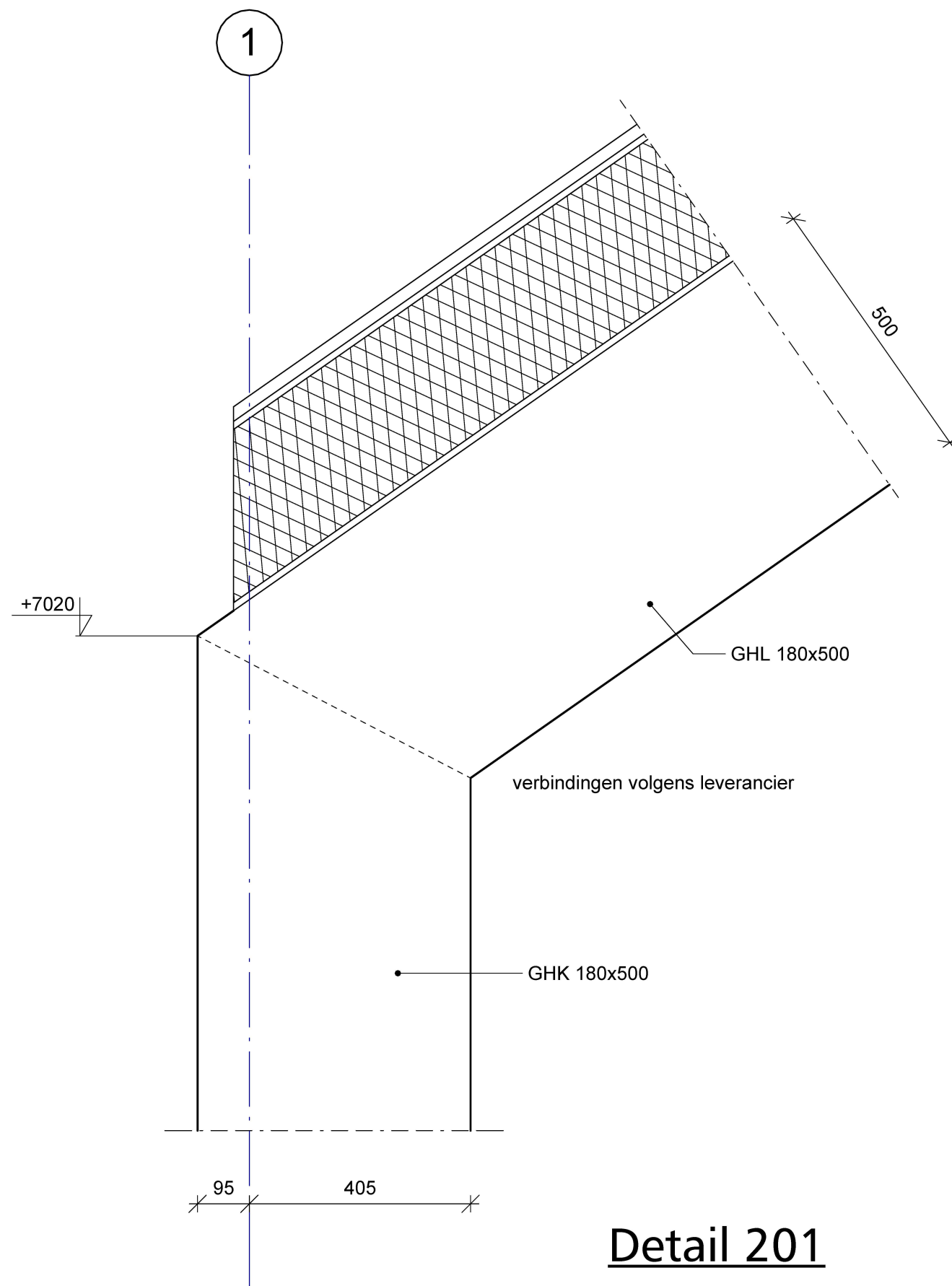

Detail 201

Project	Samenwerkend Kindcentrum Berg		
Opdrachtgever	Stichting Kom Leren		
Architect	KdV architecten	Get. FV	Schaal 1:10
Onderdeel	Detail 201	Datum	09-11-2023
adviseur in van bouwconstructies de laar		Bladnummer	BA-07-201
		Projectnummer	22032

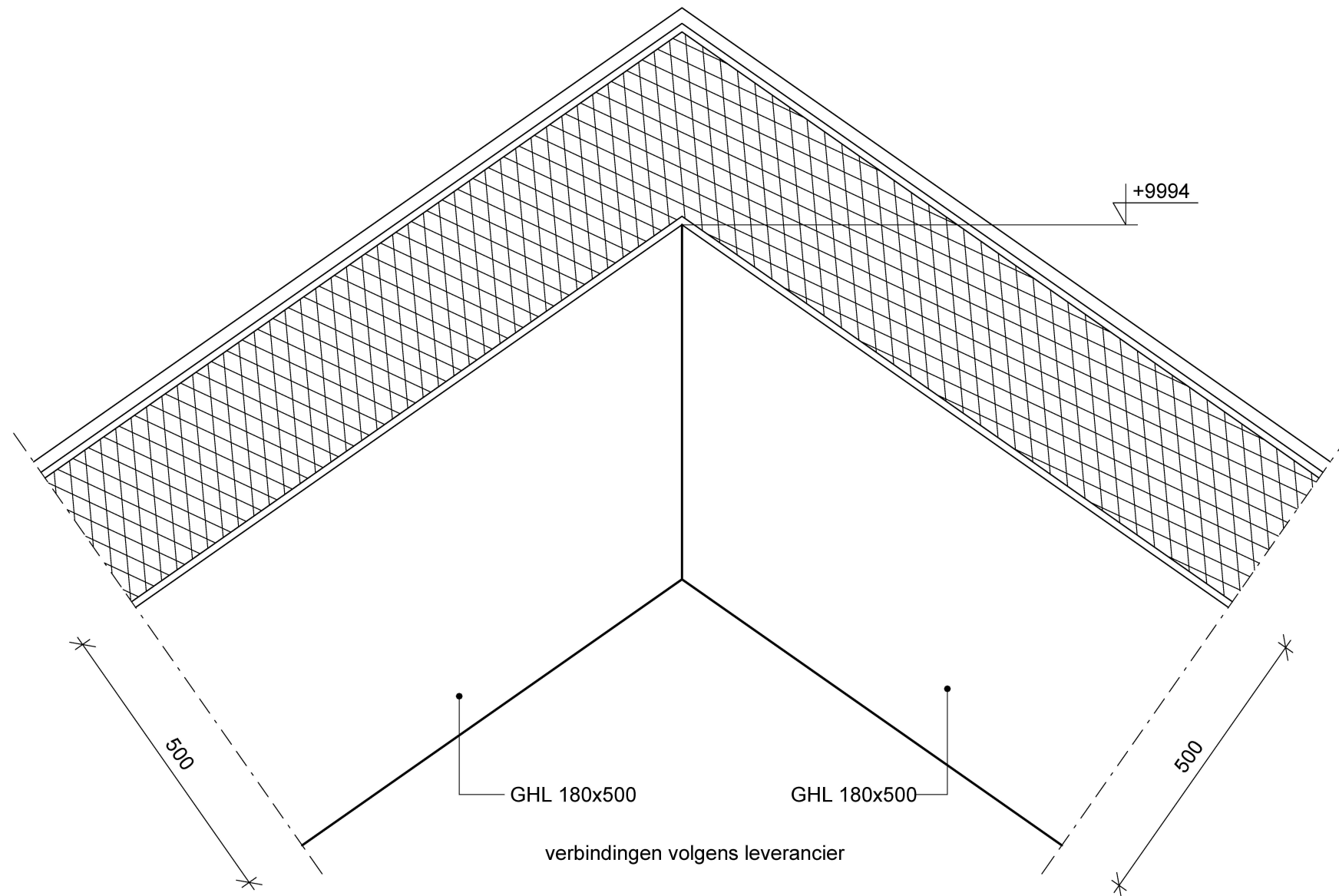

Detail 202

Project	Samenwerkend Kindcentrum Berg		
Opdrachtgever	Stichting Kom Lerén		
Architect	KdV architecten	Get. FV	Schaal 1:10
Onderdeel	Detail 202	Datum	09-11-2023

adviseur in van
bouwconstructies de laar

Bladnummer
BA-07-202
Projectnummer
22032

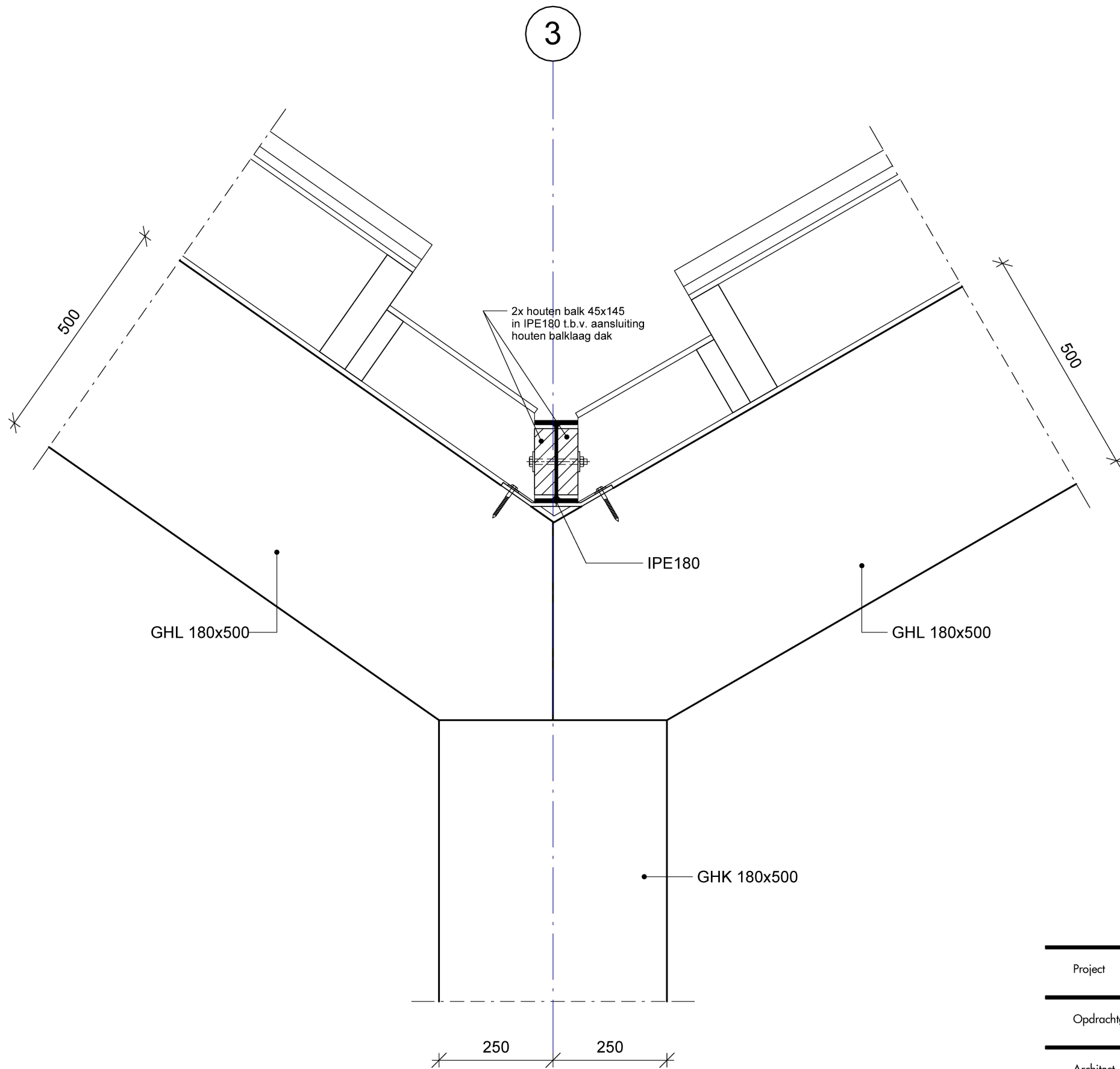

Detail 203

Project	Samenwerkend Kindcentrum Berg		
Opdrachtgever	Stichting Kom Leren		
Architect	KdV architecten	Get. FV	Schaal 1:10
Onderdeel	Detail 203	Datum	09-11-2023

**adviseur in van
bouwconstructies de laar**

Bladnummer
BA-07-203
Projectnummer
22032