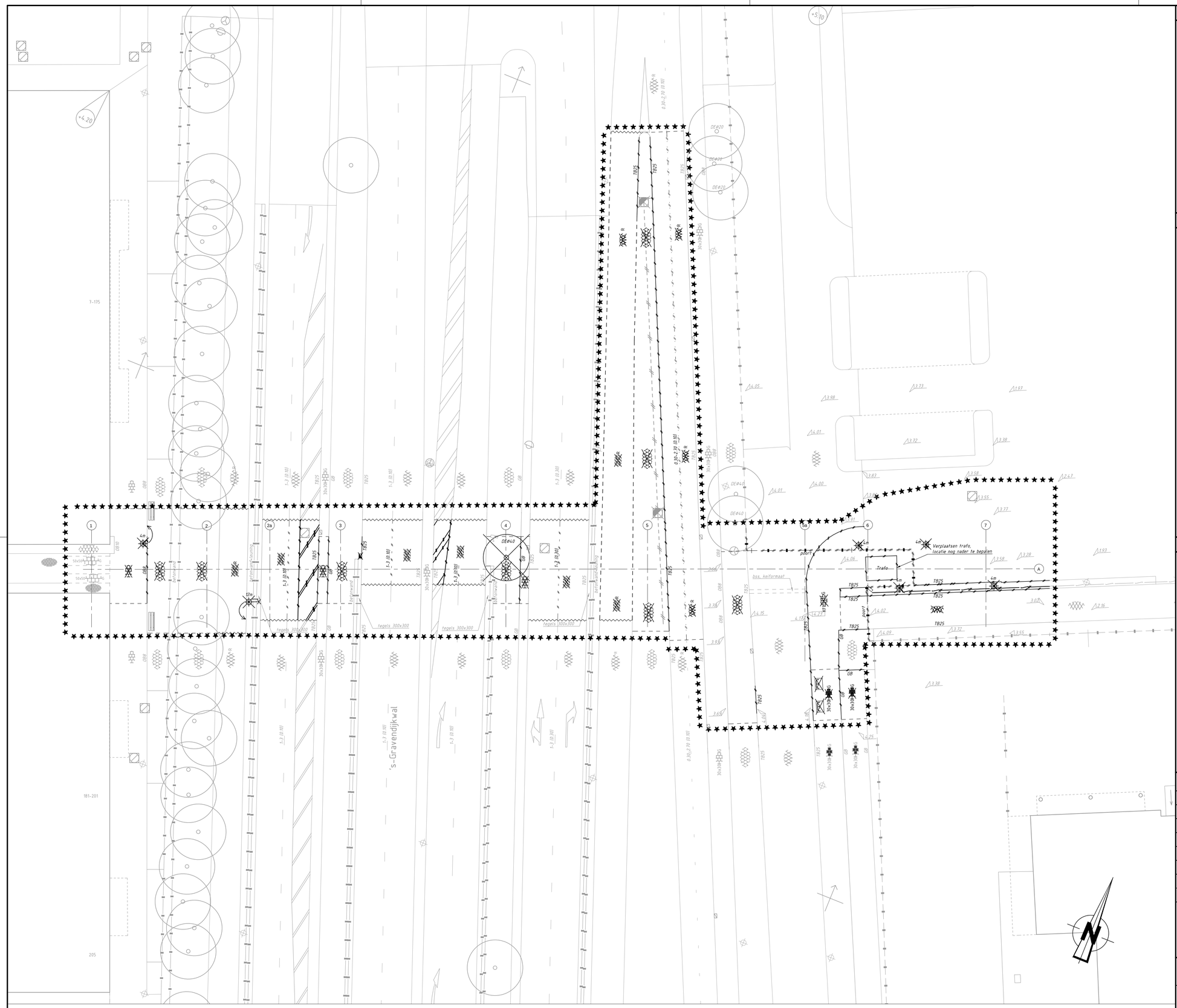

TE VERWIJDEREN SITUATIE

SCHAAL 1:200

Opmerkingen

- Maten in meters, tenzij anders vermeld
- Peilmaten in meters t.o.v. N.A.P., tenzij anders vermeld
- Diameters in millimeters, tenzij anders vermeld

Verklaring

- bestaande toestand
- bestaande kantopsluiting
- best. toestand, die vervalt
- te maken toestand
- bestaand gebouw
- best. gebouw dat vervalt
- overbouwing
- nieuw gebouw (gepland)
- as
- heiwerk
- haag
- uitgifte grens
- vastgestelde hoogte
- tijdelijke hoogte
- gemeentegrens
- werkgrens
- kadastergrens
- water
- gras
- ruiggras
- beplanting
- bestaande boom
- toekomstige boom
- te verwijderen boom
- te verplanten boom
- talud
- bestaande beschoeiing
- nieuwe beschoeiing
- bestaande as waterkering
- best as waterkering,die vervalt
- nieuwe as waterkering
- tijdelijke as waterkering
- leidingstrook
- spanmast/spanmast met cv paal voor signalisatie
- verkeersbord
- NR nutsbedrijvenkast
- geleiderail
- keerwand/damwand
- peilbuis
- bouwrijp te maken terrein

- 0.00 bestaande bandhoogte
- 0.00 te maken bandhoogte
- 0.00 bestaande maaiveldhoogte
- 0.00 te maken maaiveldhoogte
- materiaalgrens

verband blijkt uit symbool en/of tekstuele toevoeging

- Kv keper verband
- Ev ellebboog verband
- Hv halfsteens verband
- Bv blok verband
- tegels dun (standaard; 300x300, grijsgraniet)
- tegels dik (standaard; 300x150 grijsgraniet)
- rubber tegels (standaard; 300x300, zwart)
- betonstraatstenen 80/90 mm (standaard; kf, grijsgraniet)
- betonstraatstenen 120 mm (standaard; kf, grijsgraniet)
- straatbakstenen (standaard; kf, rood-bruin gereduceerd)
- grasbetontegels
- natuursteen
- keien
- asfalt verharding (standaard; zwart)
- te frezen asfaltverharding
- betonverharding
- steenmengsel verharding
- bestorting
- bouwweg
- helling verharding
- 30x30x4 tegels dik 300x300x80, grijs
- zagen asfalt
- parkeerbeugel

- invalidenoprit met verkaagde band
- invalidenoprit met perronbanden
- boomkrans / boomrandband
- plantschaal
- bank
- inritband
- trottoirpaal "Kegebinkie"
- wegzinkbare trottoirpaal "Kegebinkie"
- fietshek "Rotterdam"
- afvalbak "Rotterdam"
- PA parkeerautomaat
- verkeerszuil
- billboard/reclamebord
- TPG/brievenbus
- containerbox/bovengrondse glas-, papier-, kledingbak
- ondergrondse vuilcontainer
- T telefooncel
- FT fietstonmmal
- trottoirkolk: bestaand / nieuw
- straatkolk: bestaand / nieuw
- ophoging/aanvulling
- ontgraving/afgraving
- bestaand riool met put en berrie
- bestaand riool met op te hogen put en berrie
- te verwijderen object
- B wijzigingspijl
- R-9 aanduiding tangentpunt

- TB16 trottoirband 180/200x160 (standaard; GG)
- TB25 trottoirband 180/200x250 (standaard; GG)
- TB30 trottoirband 180/200x300 (standaard; GG)
- TB40 trottoirband 180/200x400 (standaard; GG)
- TB30x16 trottoirband 280/300x160 (standaard; GG)
- TB30x25 trottoirband 280/300x250 (standaard; GG)
- OB8/OB10 oplsuitband 80x200 / 10x200 (standaard; GG)
- GB gazonbandband 100x200 (standaard; GG)
- LC leiconband, (standaard; GG)
- GO geen opsluiting
- F gefundeerd
- O oppervlak behandeling
- v vlak gras
- r ruw gras

indien geen standaard kleur/formaat

- GG grijsgraniet
- G grijs
- R rood
- W wit
- Z zwart
- Bg Beiers Graniet
- wf waalformaat
- df dikformaat
- kf keiformaat

- lichtmast
- wandarmatuur / grondspot
- hangarmatuur

Situatie

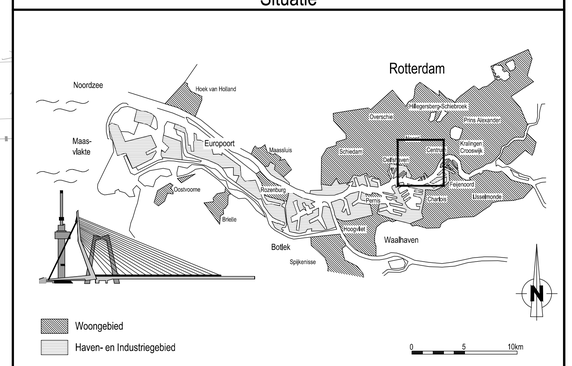

Versie

Versie	Omschrijving	Tekenaar	Datum
f			
e			
d			
c			
b	Bestektekeningen	JN	31-05-2024
a	Eerste uitgave	JN	18-1-2024

Bestandsnaam: 2024 05 15 Daniel Den Hoedbrug-Wegenbouw.dwg	Projectcode:	Verwijzing: