

VOORGEVEL (WEST)

ACHTERGEVEL (OOST)

LINKER ZIJGEVEL (NOORD)

RECHTER ZIJGEVEL (ZUID)

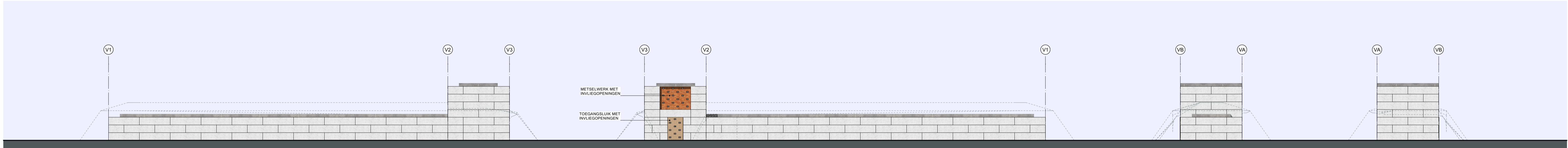

VOORGEVEL (WEST)

ACHTERGEVEL (OOST)

LINKER ZIJGEVEL (NOORD)

RECHTER ZIJGEVEL (ZUID)

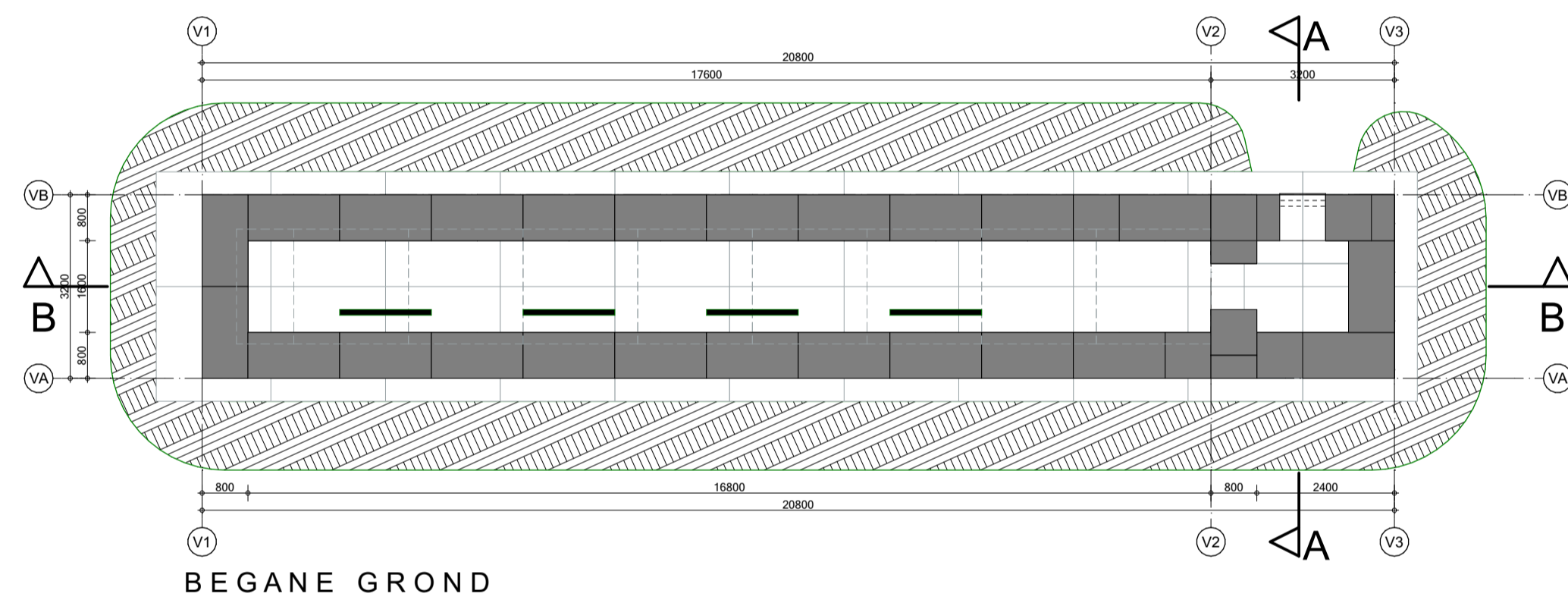

BEGANE GROND

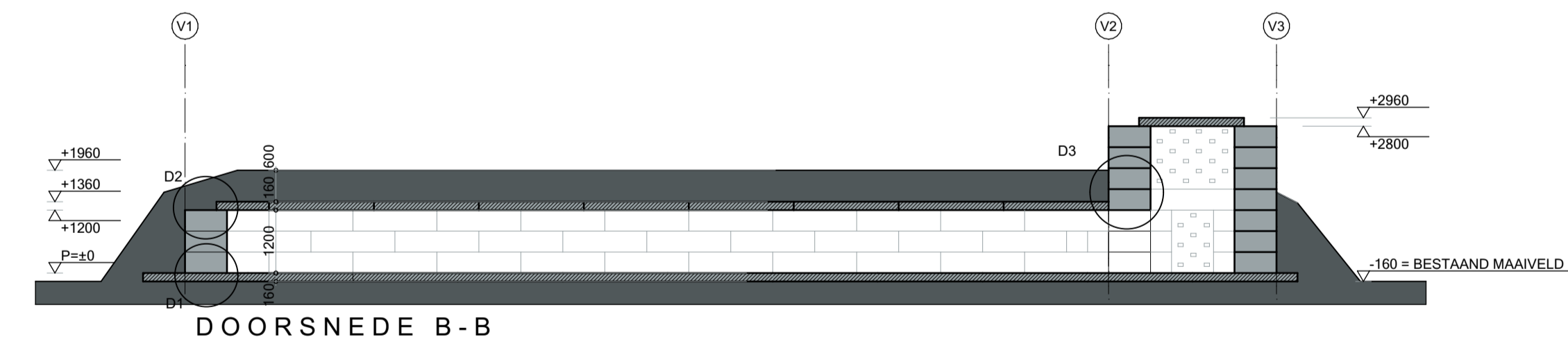
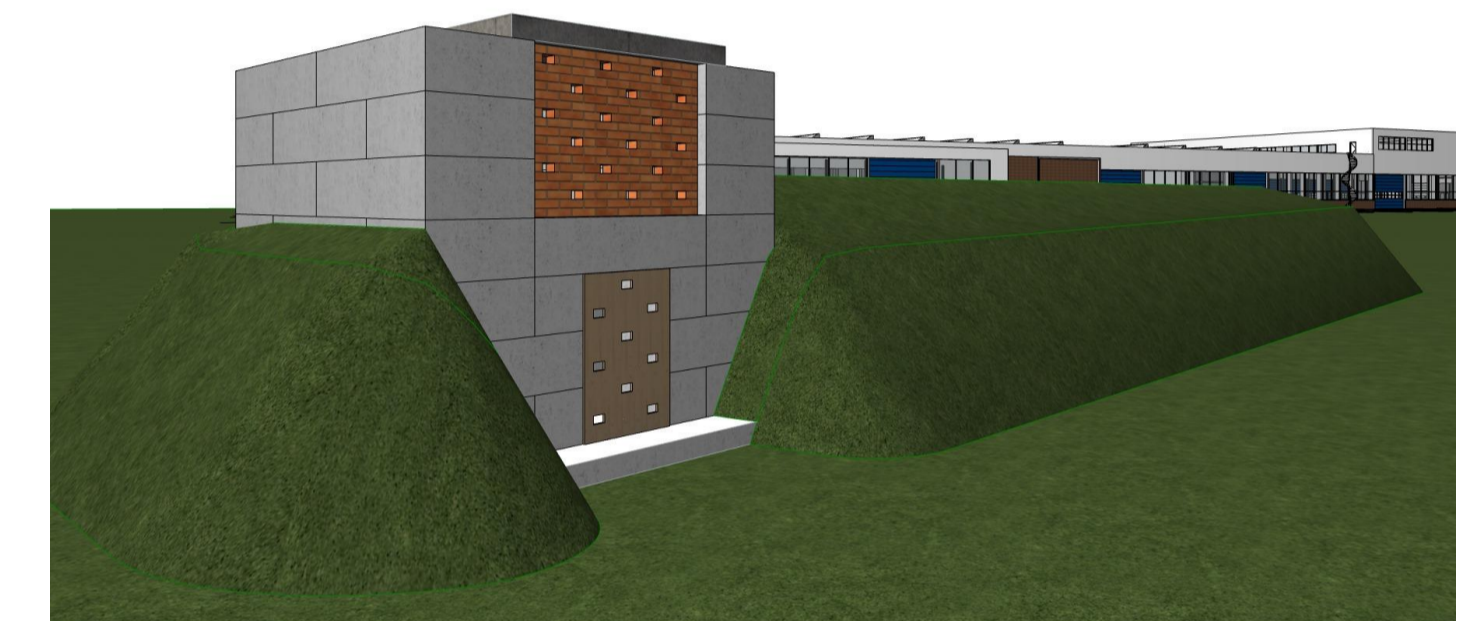

DOORSNEDE B-B

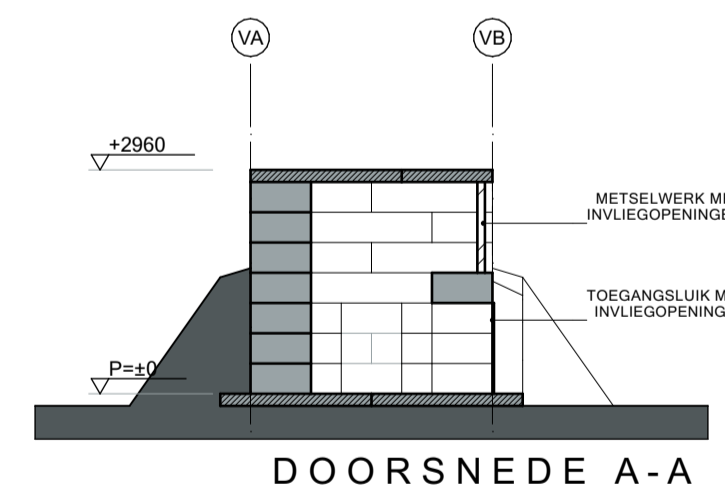

DOORSNEDE A-A

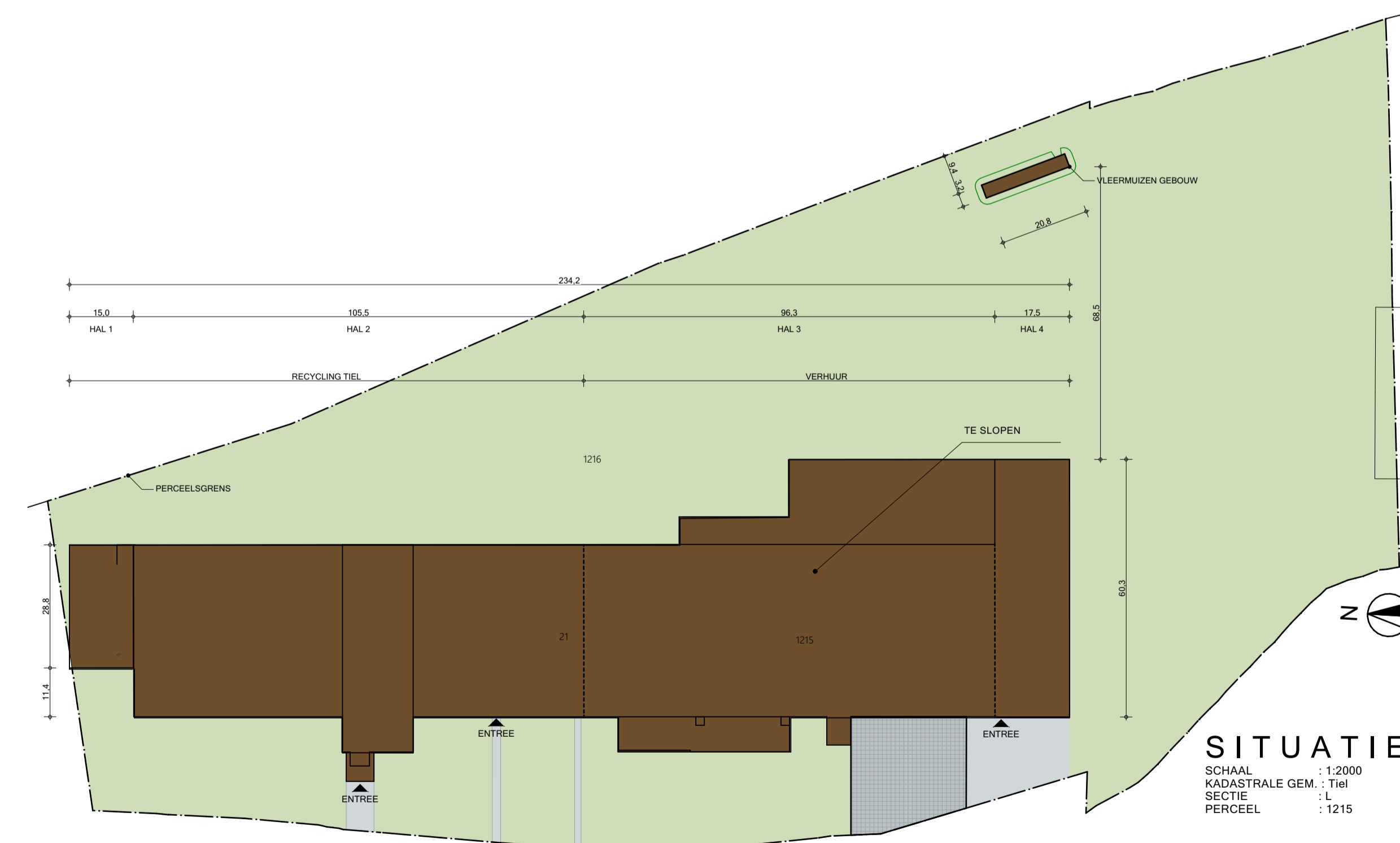

SITUATIE
SCHAAL : 1:2000
KADASTRALE GEM. : Tiel
SECTIE : L
PERCEEL : 1215

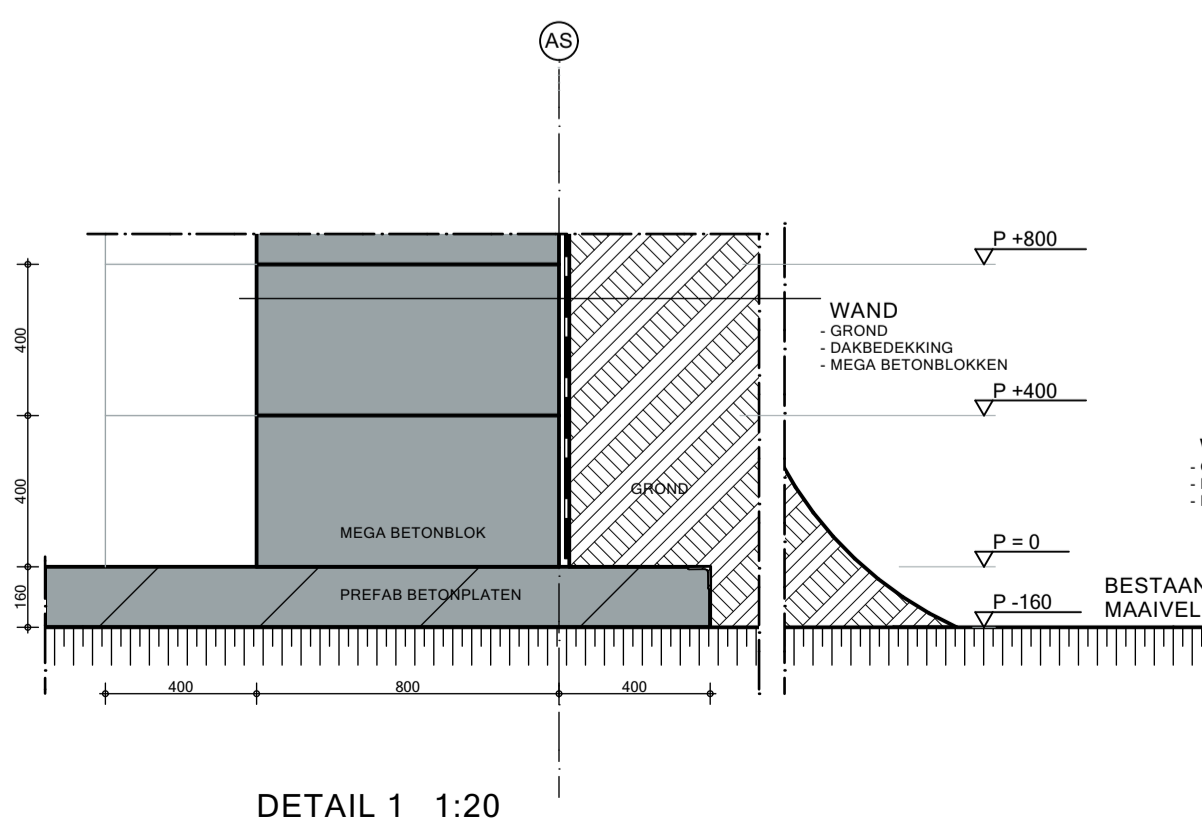

DETAIL 1 1:20

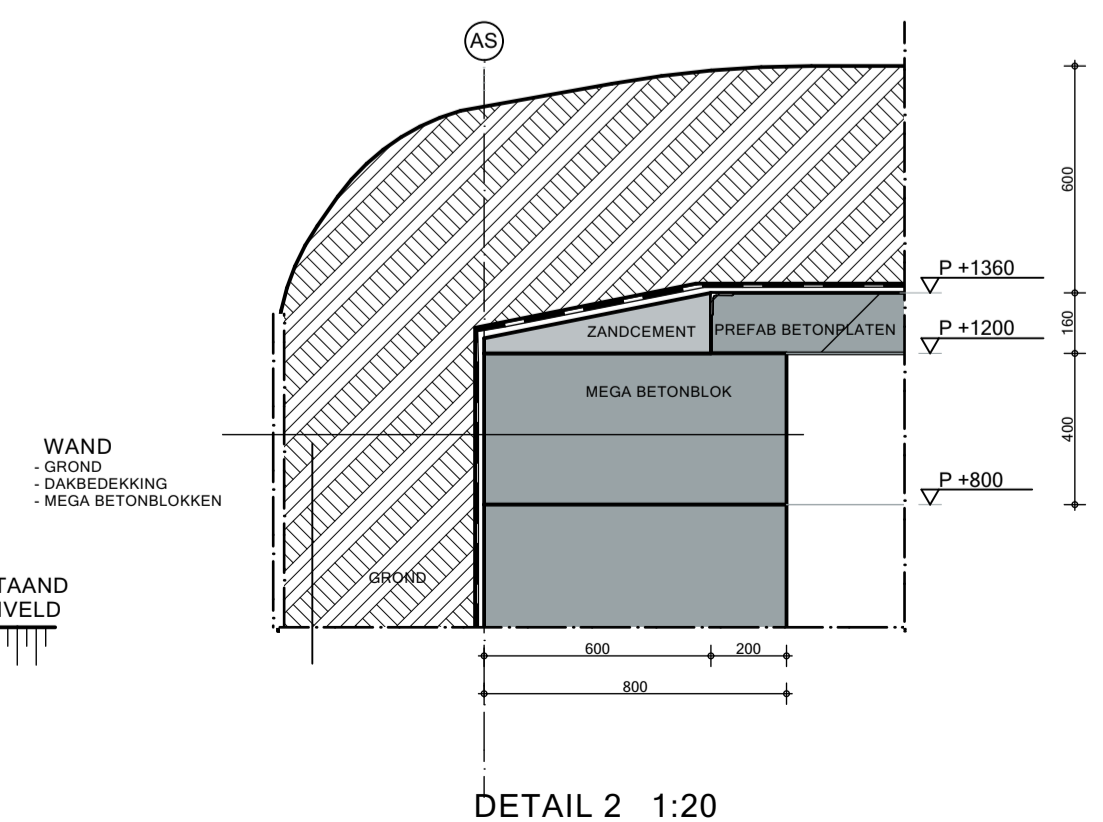

DETAIL 2 1:20

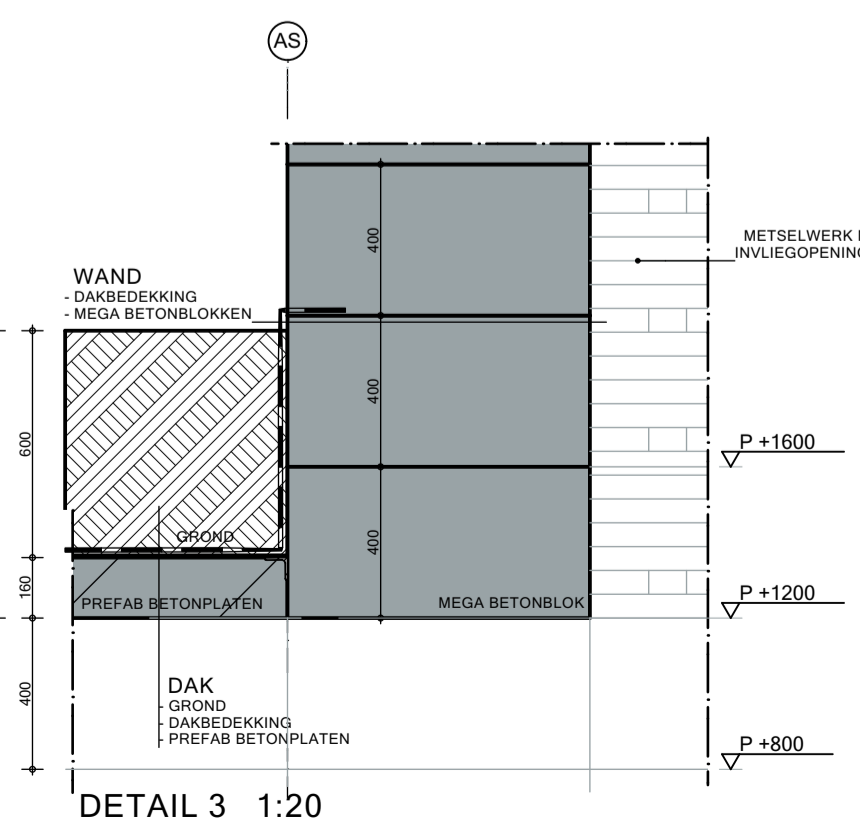

DETAIL 3 1:20



Donkere Gaard 1-4
3421 AS Oudewater
T 0348 - 56 16 07
F 08 - 42 104 763
info@arcoarchitecten.nl
www.arcoarchitecten.nl

Project : Bedrijfspand
Panovenweg 21
te Tiel
i.o.v. De Kellen BV
Datum : 01-08-2023 SV
Gewijzigd : A)
B)
C)
D)
E)
F)
Tekening : Definitief ontwerp
Overzichtstekening Vleermuizen gebouw
Ontwerp : HW
Schaal : 1:1000, 1:100, 1:20, 1:343,03
Formaat : A1

Projectnummer : 18095

Tekeningnummer : 512