

# Factsheet Stuwen WL

Van : \_\_\_\_\_

---

## Factsheet beoordeling stuwen

### Basisgegevens

Volgnummer : 2023\_013\_029  
Locatie : Broekbemt, Baarloseweg, Helden  
Beogd stuwpeil : 27,32 m NAP  
Beogde klepstand : 27,25 m NAP  
Overstortende straal  
50% MA : 7 cm  
Beogde stuwbreedte : 100 cm  
Wijze van beoordeling : Trap 2  
WB21-toets : nee  
Datum beoordeling : 02-01-2023  
Beoordelaar :

### Methode

#### *Ontwatering*

De GHG ter hoogte van de beogde stuw is minder dan 1,0 m-maaiveld. Trap 2 is van toepassing.

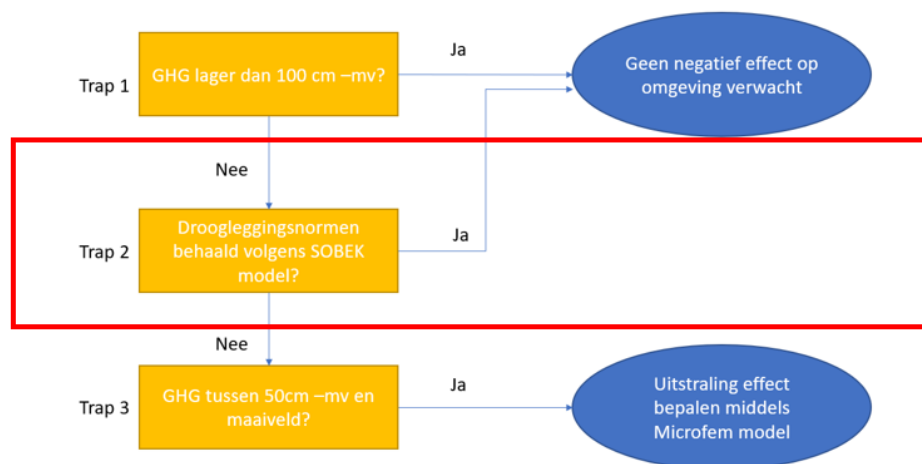

## WB21-inundatietoets

De jaarlijkse piekafvoer ter hoogte van de beoogde stuw is 68 l/s. Dit komt neer op een T=25 afvoer van 136 l/s en een overstortende straal van ca. 18 cm bij een stuwbreedte van 100 cm. Er is geen WB21-toets noodzakelijk.

### WB21-toets

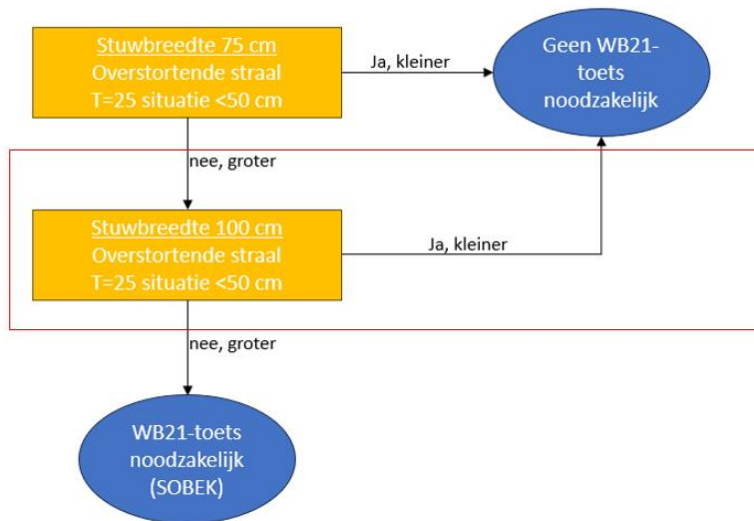

## Locatie

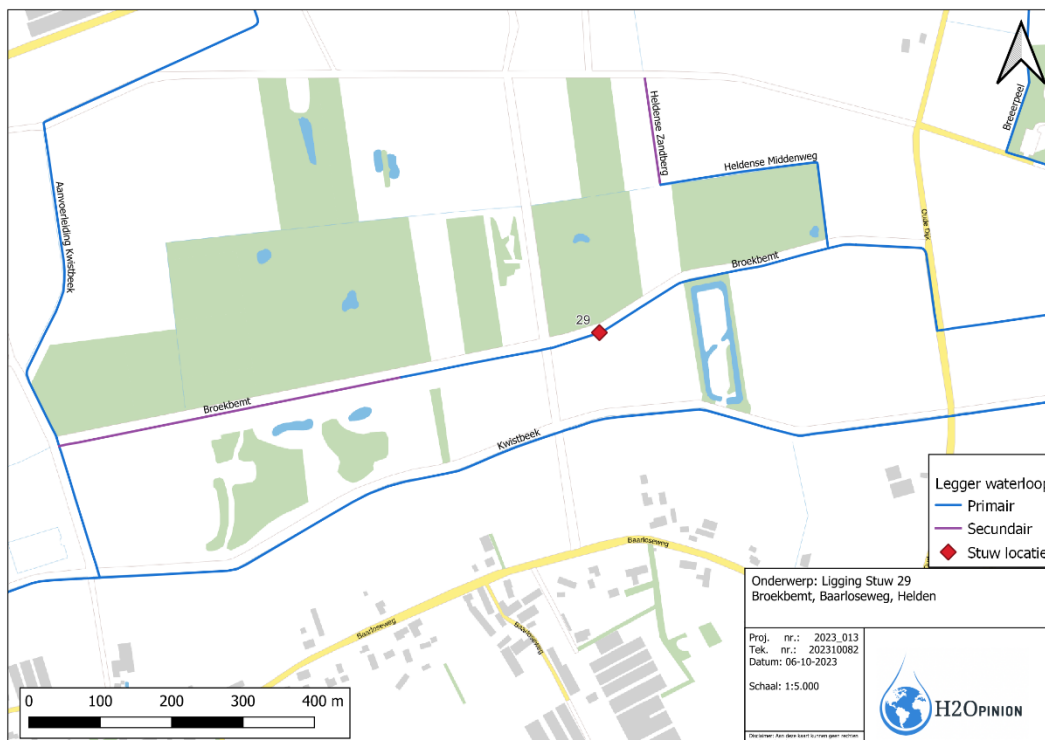

Figuur 1: Locatie beoogde stuw.

## Grondgebruik

Het meest voorkomende grondgebruik in de omgeving van de beoogde stuw is weergegeven in de volgende afbeelding. Het meest voorkomende grondgebruik bovenstrooms van de stuwlocatie bestaat hoofdzakelijk uit grasland en natuur. Het onbekende grondgebruik is geïnterpreteerd als grasland.

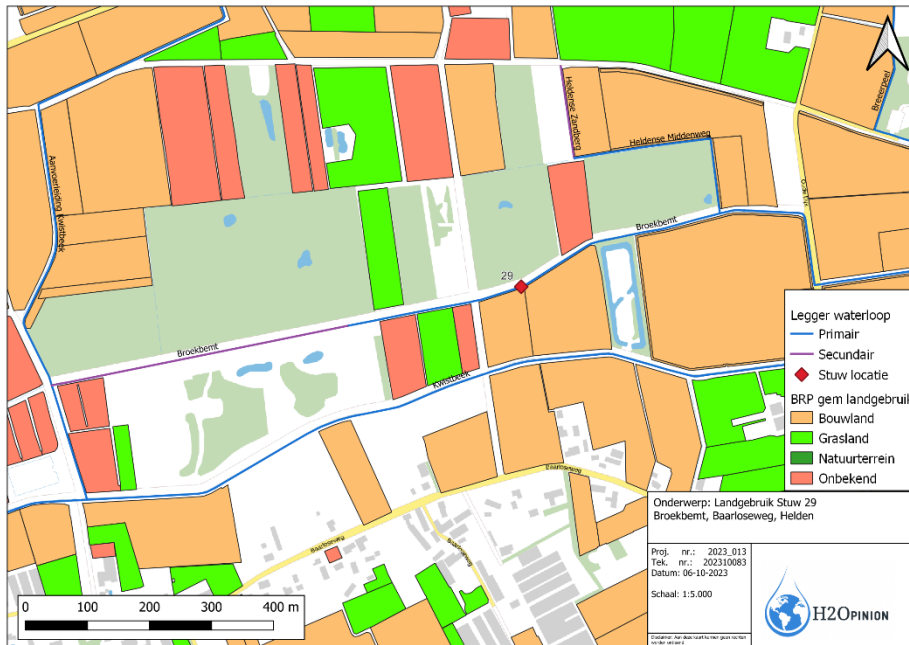

Figuur 2: Grondgebruik ter hoogte van de beoogde stuw.

## Hoogte

Het hoogteverloop rondom de beoogde stuw in de waterloop Broekbemt is weergegeven in de volgende afbeelding. Bovenstrooms de beoogde stuwlocatie liggen de percelen tussen 27,50 m NAP en 28,50 m NAP. De gemiddelde hoogte van deze percelen is 27,82 m NAP.

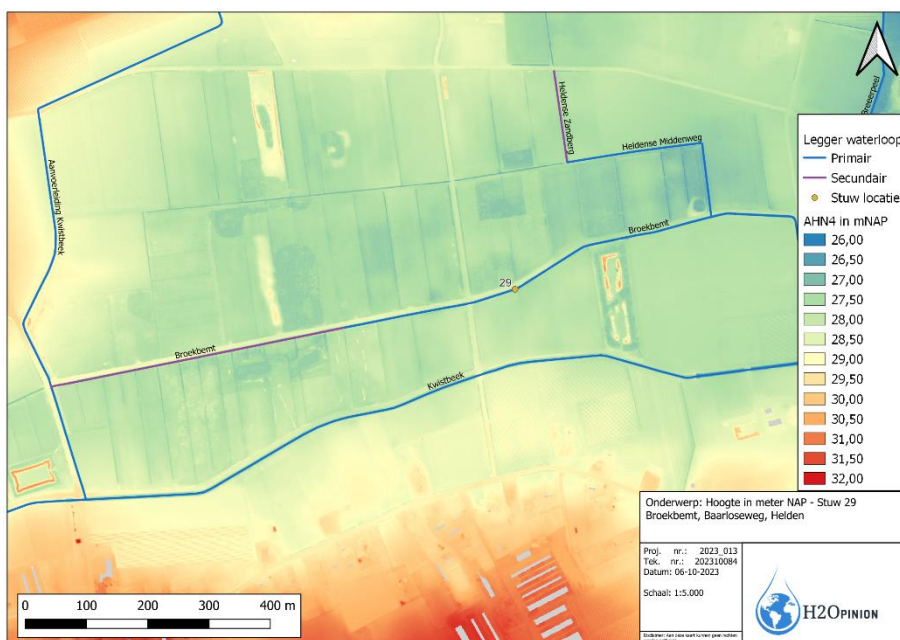

Figuur 3: Hoogteverloop ter hoogte van de beoogde stuw.

## Toetsing

De GHG ligt, volgens het LIWA-model, ter hoogte van de beoogde stuw op 0,07 m – maaiveld. Hiermee ligt de theoretische GHG dichterbij het maaiveld dan de randvoorwaarde van 1,0 m-maaiveld. Echter blijkt uit de SOBEK berekening en het veldbezoek dat de ontwatering in de praktijk ruim voldoende is. Er zijn geen negatieve gevolgen van de plaatsing van de stuw op de ontwatering van de omliggende percelen te verwachten. Dit is te zien aan de hand van de droogleggingskaart op de volgende pagina waar de drooglegging van de percelen dieper dan 0,5 m-maaiveld ligt. Hiermee is de ontwatering voldoende om aan de normering van grasland te voldoen.

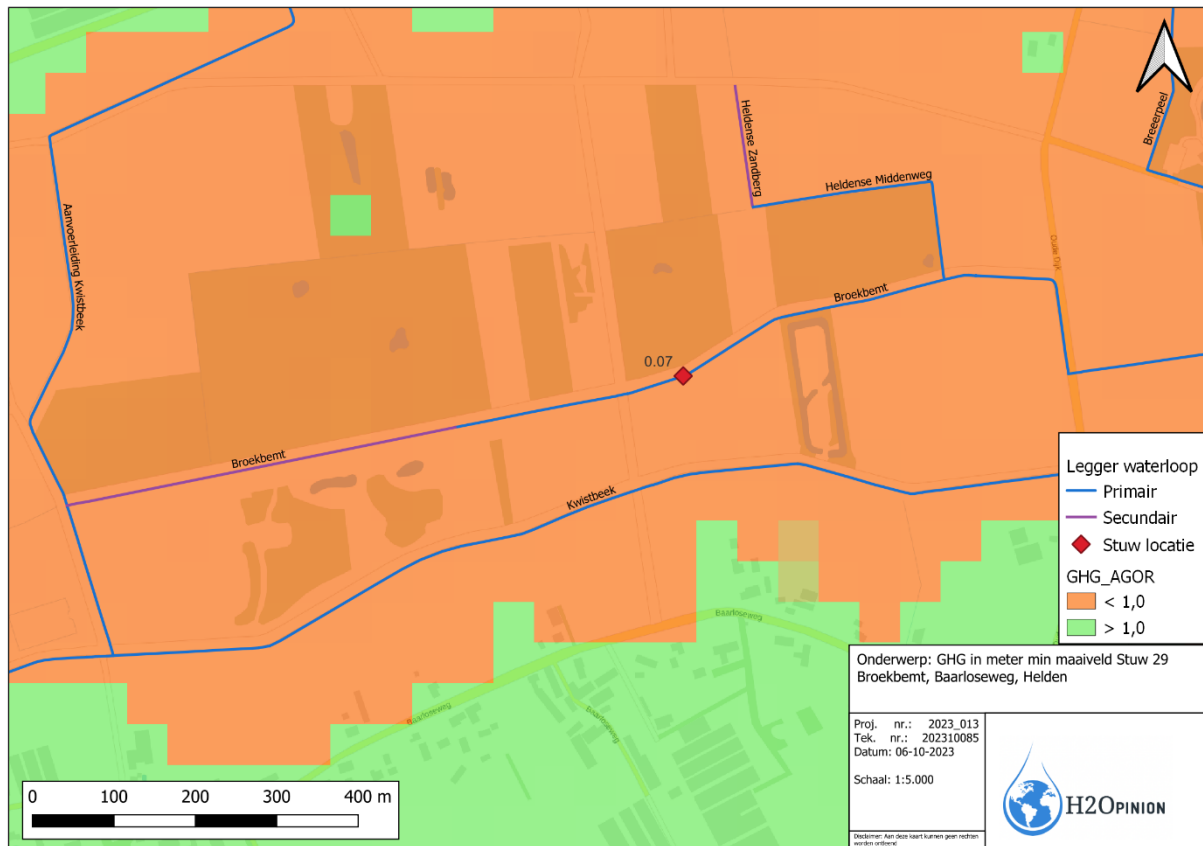

Figuur 4: Beoordeling GHG ter hoogte van de beoogde stuw (GHG dieper >1,0 m-mv of ondieper <1,0 m-mv)

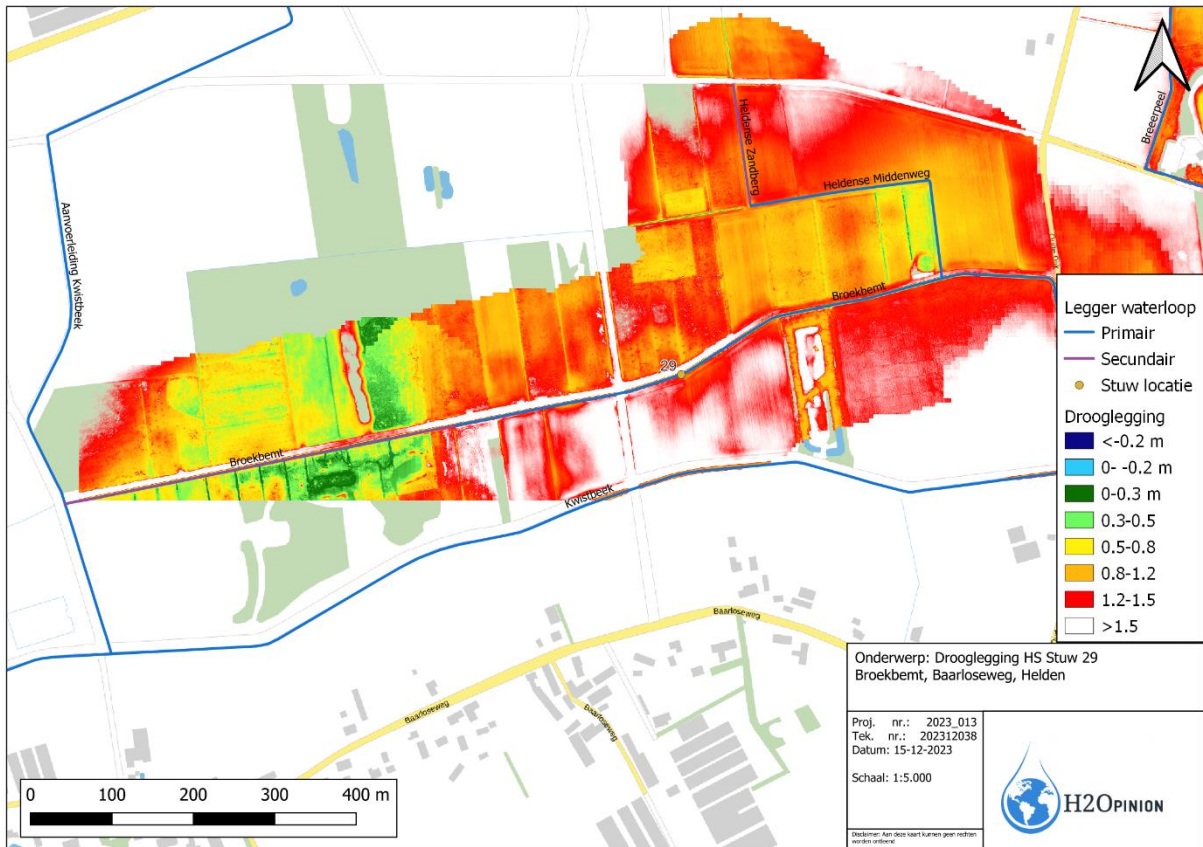

Figuur 5: Drooglegging in de situatie voor plaatsing stuw

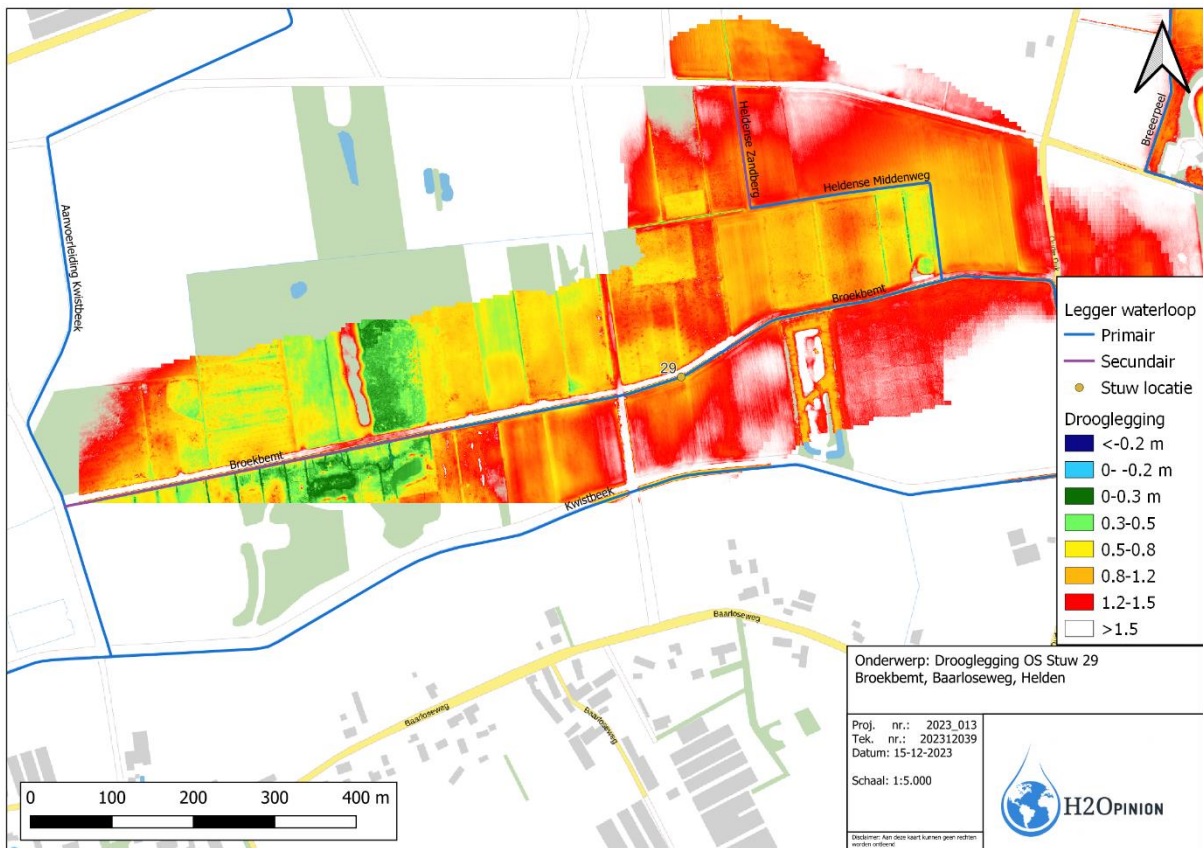

Figuur 6: Drooglegging in de situatie na plaatsing stuw



## Conclusie

De GHG ligt ter plaatse van de beoogde stuwlocatie in theorie ondieper dan 1,0 m-maaiveld. Echter blijkt uit verificatie middels veldbezoek en aan de hand van het SOBEK model en dat er geen negatief effect van de beoogde stuw op de ontwatering (drooglegging) ten opzichte van de ontwateringsnorm te verwachten is. Bij een stuwbreedte van 100 cm is de overstortende straal gedurende een T=25-situatie kleiner dan 50 cm (droogleggingsnorm akkerbouw). Er is geen toename van het inundatierisico als gevolg van de stuw te verwachten.