Verordening geurhinder en veehouderij 2024 gemeente Horst aan de Maas

Normenkaart geurverordening 2024
vastgesteld door de gemeenteraad

opdrachtgever: HORST AAN DE MAAS

uitvoering: POUDEROYEN TONNAER

0 500 1.000 2.000 Meters

P222510
14 okt 2024

Legenda

voorgrondnormen

- 2 ou — woongebied, plangebied wonen, landelijke kern
- 14 ou — bedrijventerrein Greenport Venlo
- 14 ou — ontwikkelingsgebied intensieve veehouderij
- 7 ou — overige bedrijventerreinen en buitengebied

- bebouwingscontour geur
- halvering vaste afstanden (Grandorse)

overig
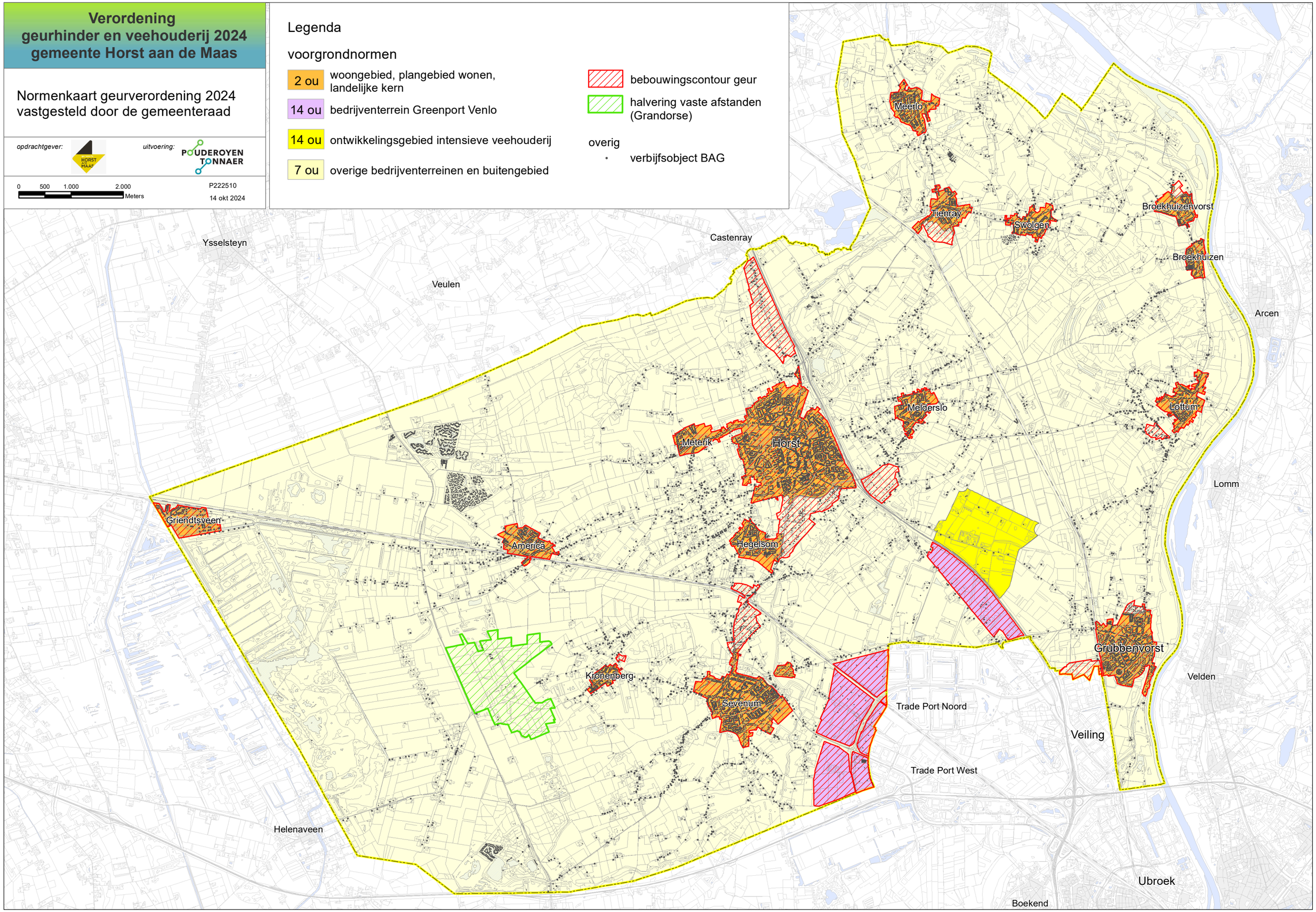
- verbijfsobject BAG