

Vooraanzicht

Rechter zijaanzicht

Achteraanzicht

Linker zijaanzicht

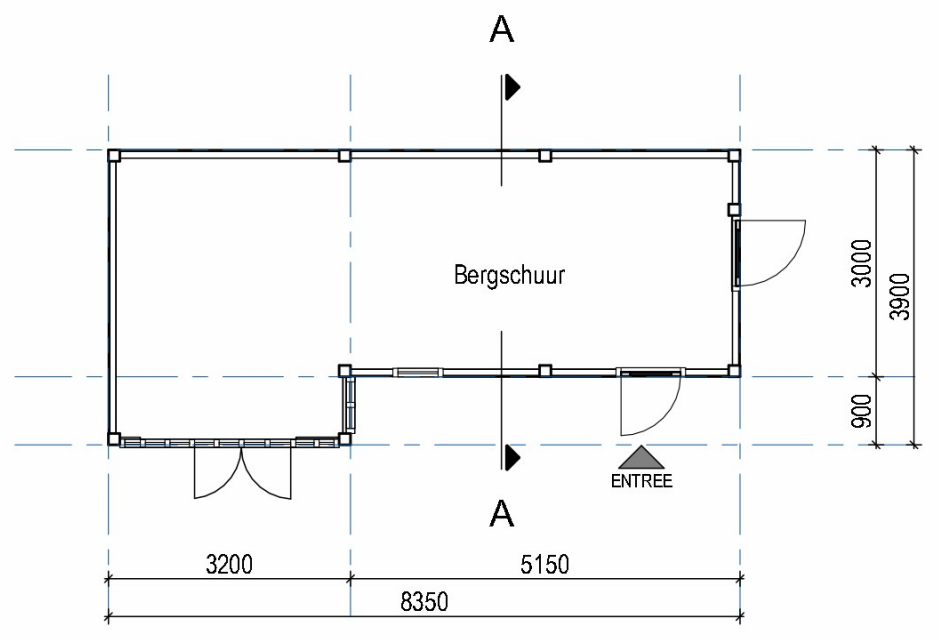

Begane grond

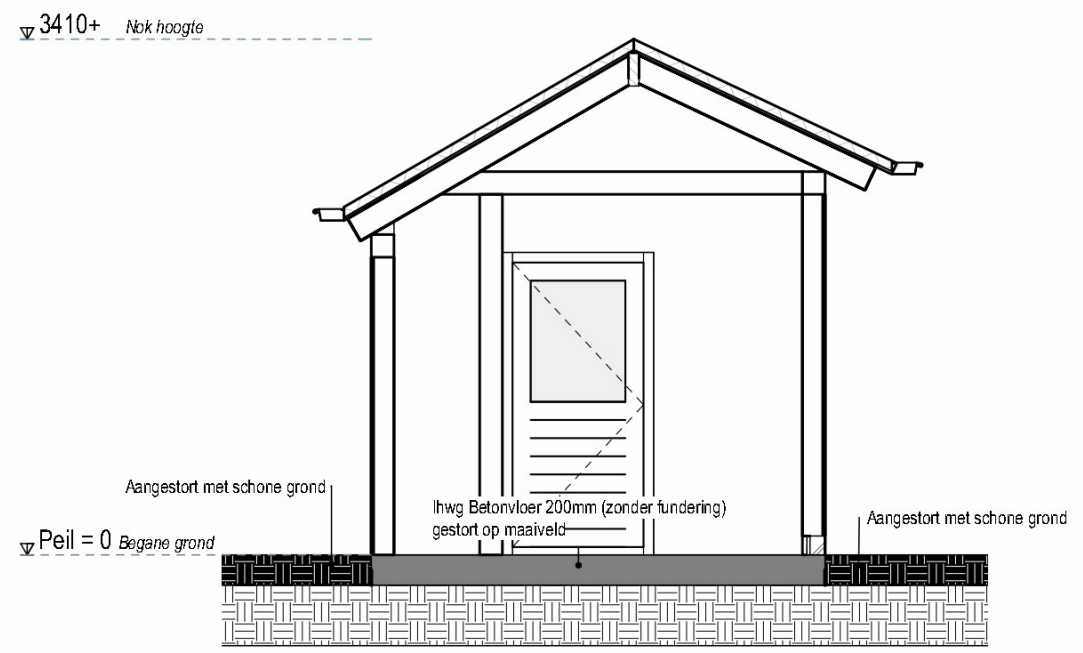

Doorsnede A

**Opbouw**

Betonvloer los gestort op het bestaande maaiveld.  
 Betonpoeren (met stelpoten) geplaatst op de betonvloer.  
 De houten palen constructie bevestigd op de poeren.  
 Dak en geveldelen aan constructie vastgemaakt.  
 Na de werkzaamheden is er naast de betonvloer aangestort met schone grond

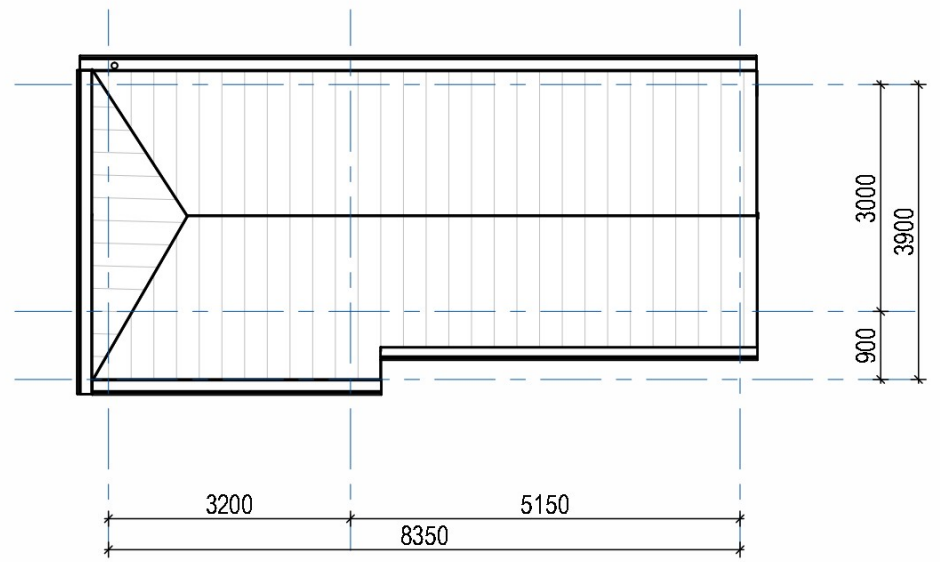

Dak aanzicht

project:	Bergschuur		datum:	18-09-2024
opdrachtgever:	[REDACTED]		revisiedatum:	-
			getekend:	CW
			gecontroleerd:	TV
onderdeel: <b>Overzicht Bergschuur</b>			formaat:	A3
			schaal:	1:100
Kerkring 17 Postbus 139 Tel: 0168-403041 Email: Internet:			projectfase:	DEF. ONTWERP
			4791 HG Klundert 4790 AC Klundert	werknr.:
info@dhbouwadvies.nl www.dhbouwadvies.nl			teknr.:	C800
			revisie:	-