

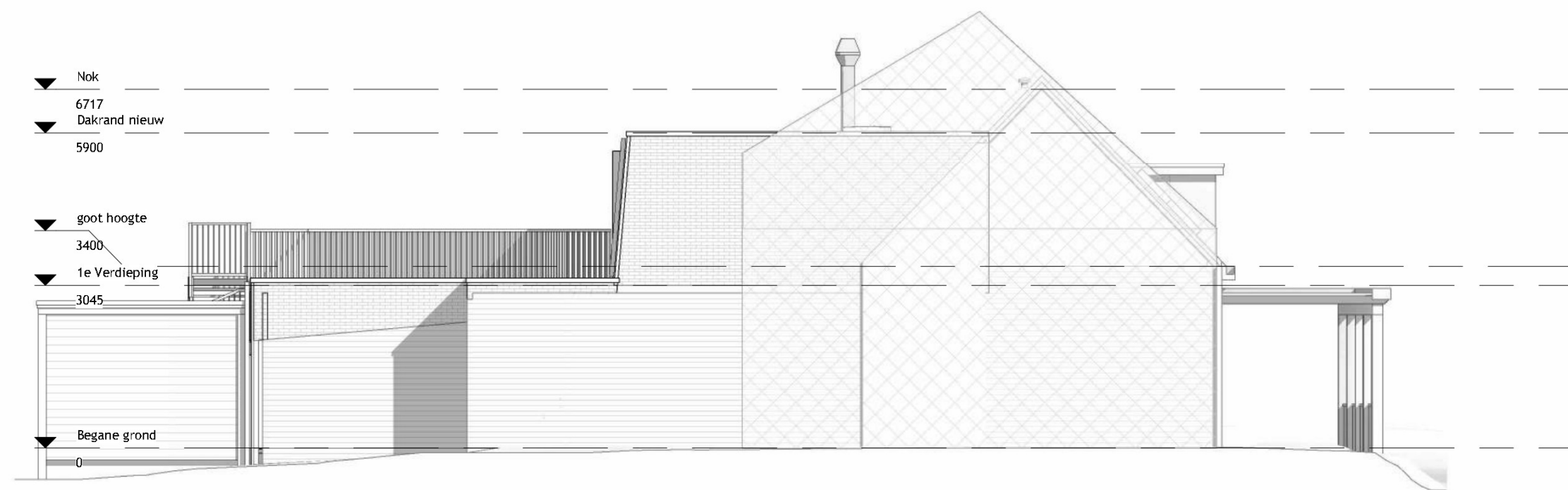

Voorgevel
1 : 100



Rechter zijgevel
1 : 100



Linker zijgevel
1 : 100



Achtergevel
1 : 100

Materiaal en kleurgebruik exterieur

Metselwerk	baksteen, geel/bruin	(ongewijzigd)
Gevelbekleding	hout, zwart	
	aluminium, naturel grijs (zink look)	
Daken	beton pan, oranje bitumen, zwart	(ongewijzigd)
Kozijnen	kunststof, zwart (RAL 7021 zwartgrijs)	(ongewijzigd)
Boelbetimmering	hout, wit	(ongewijzigd)
Betimmeringen	hout, wit	(ongewijzigd)
Hemelwaterafvoer	kunststof, grijs	
Dakramen	aluminium, zwart	
Trap	staal, naturel verzinkt	
Hekwerken	staal, zwart (RAL 7021 zwartgrijs)	

Projectnaam:	Uitbreiding aan de achtergevel bovenwoning aan de Heensedijk 49, 4655 AK De Heen
Tekeningnaam:	NIEUW Gevelaanzichten
Teknr: 300 Formaat: A2 Schaal 1:100	Opdrachtgever: Brasserie Hogediep Getekend door: Hendrikse Gebouwadvis info@hendriksegebouwadvis.nl www.hendriksegebouwadvis.nl
Datum: 20-09-2024	* aan deze tekening kunnen geen rechten en / of plichten worden ontleend * alle maatvoering i.h.w. controleren * op al onze werkzaamheden is de DNR2011 van toepassing

