

- ### LEGENDA
- BESTAANDE SITUATIE, project algemeen**
- Geometrie (bron: BGT)
  - Kadastrale perceelsgrens (indicatieve weergave) (bron: digitale kadastrale kaart PDK)
  - Watergang (bron: BGT)
  - Kunstwerk / kademuur (bron: BGT)
  - Bebouwing (bron: BGT)
  - Verharding: elementen- of asfaltverharding (bron: BGT)
  - Verharding: open-, half- of puinverharding (bron: BGT)
  - Beschoeiing: beton (bron: inventarisatie Tjhuis 2022)
  - Beschoeiing: hout (bron: inventarisatie Tjhuis 2022)
  - Beschoeiing: staal (bron: inventarisatie Tjhuis 2022)
  - Beschoeiing: metselwerk (bron: inventarisatie Tjhuis 2022)
  - Beschoeiing: kunststof (bron: inventarisatie Tjhuis 2022)
  - Beschoeiing: geen beschoeiing aangehouden (bron: inventarisatie Tjhuis 2022)
  - Onderleider (indicatief weergegeven) (bron: WDDelta)
  - Data, kabel / mantelbus of kabelbed (bron: KLIC 07-08-2023)
  - Data, kabel / mantelbus buiten gebruik (bron: KLIC 07-08-2023)
  - Elektra, hoogspanning, kabel / mantelbus of kabelbed (bron: KLIC 07-08-2023)
  - Elektra, hoogspanning, kabel nieuw (bron: KLIC 07-08-2023)
  - Elektra, middenspanning, kabel / mantelbus of kabelbed (bron: KLIC 07-08-2023)
  - Elektra, middenspanning, kabelbed buiten gebruik (bron: KLIC 07-08-2023)
  - Elektra, laagspanning, kabel / mantelbus of kabelbed (bron: KLIC 07-08-2023)
  - Elektra, laagspanning, kabelbed buiten gebruik (bron: KLIC 07-08-2023)
  - Gas, hoge druk, leiding / mantelbus of kabelbed (bron: KLIC 07-08-2023)
  - Gas, lage druk, leiding / mantelbus of kabelbed (bron: KLIC 07-08-2023)
  - Water, leiding / mantelbus (bron: KLIC 07-08-2023)
  - Water, leiding buiten gebruik (bron: KLIC 07-08-2023)
  - Riol, vrijval (bron: KLIC 07-08-2023)
  - Riol, drukleiding (bron: KLIC 07-08-2023)
  - Warmte, leiding (bron: KLIC 07-08-2023)
  - Overig (bron: KLIC 07-08-2023)
  - Eis voorzorgsmaatregelen, zie bijlagen KLIC (bron: KLIC 07-08-2023)
  - Grondoring meetpunt d.d. april en mei 2024
  - Sondering d.d. mei 2024
- SITUATIE, kunstwerken specifiek**
- Betmwerk kunstwerk schoomaken en/of repareren op aangeven dretie
  - Leuning vervangen of opnieuw conserveren, zie aanpakking
  - Aanzicht locatie
- PROFIEL / AANZICHT, kunstwerken specifiek**
- Betmwerk kunstwerk schoomaken en/of repareren op aangeven dretie
  - Aanbrengen peilschaal
  - Aanbrengen leuning
  - Ingemeten waterstand
  - Inmeting d.d. 05-2024
  - Indicatieve invulling tussen inmetelgegevens
  - Hoogte inmeting in meters t.o.v. NAP

Situatie  
Schaal 1:500

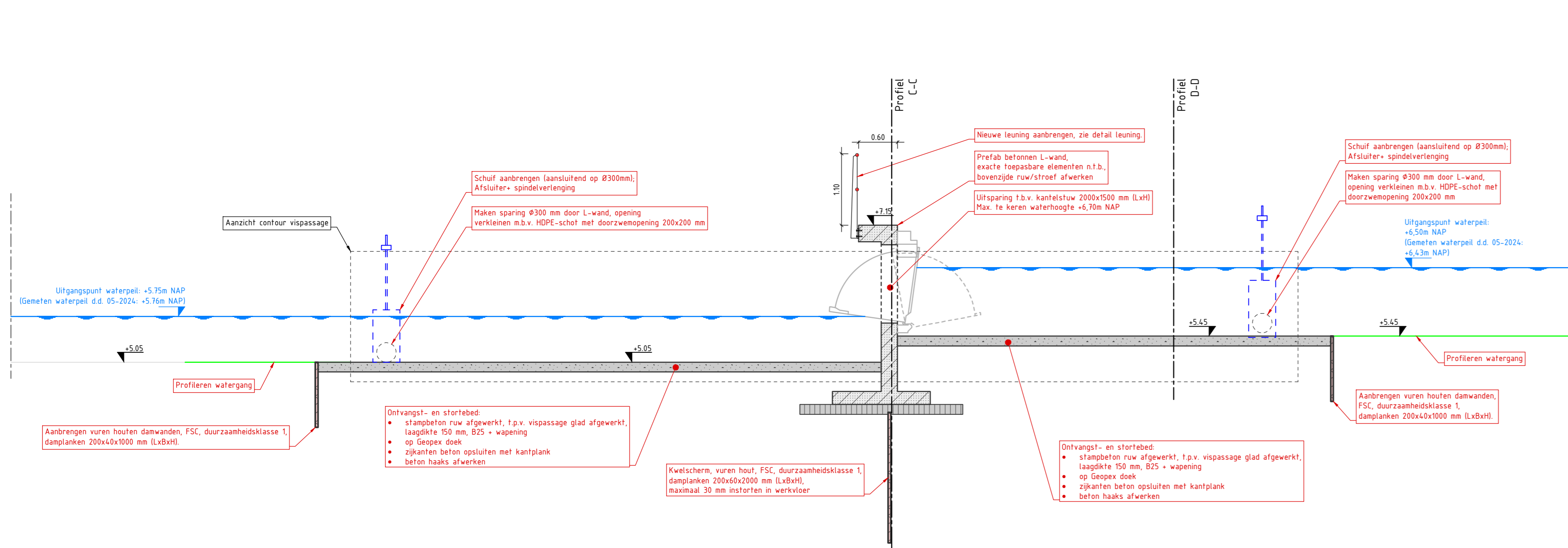

Langsdoorsnede A-A  
Stuw  
Schaal 1:50

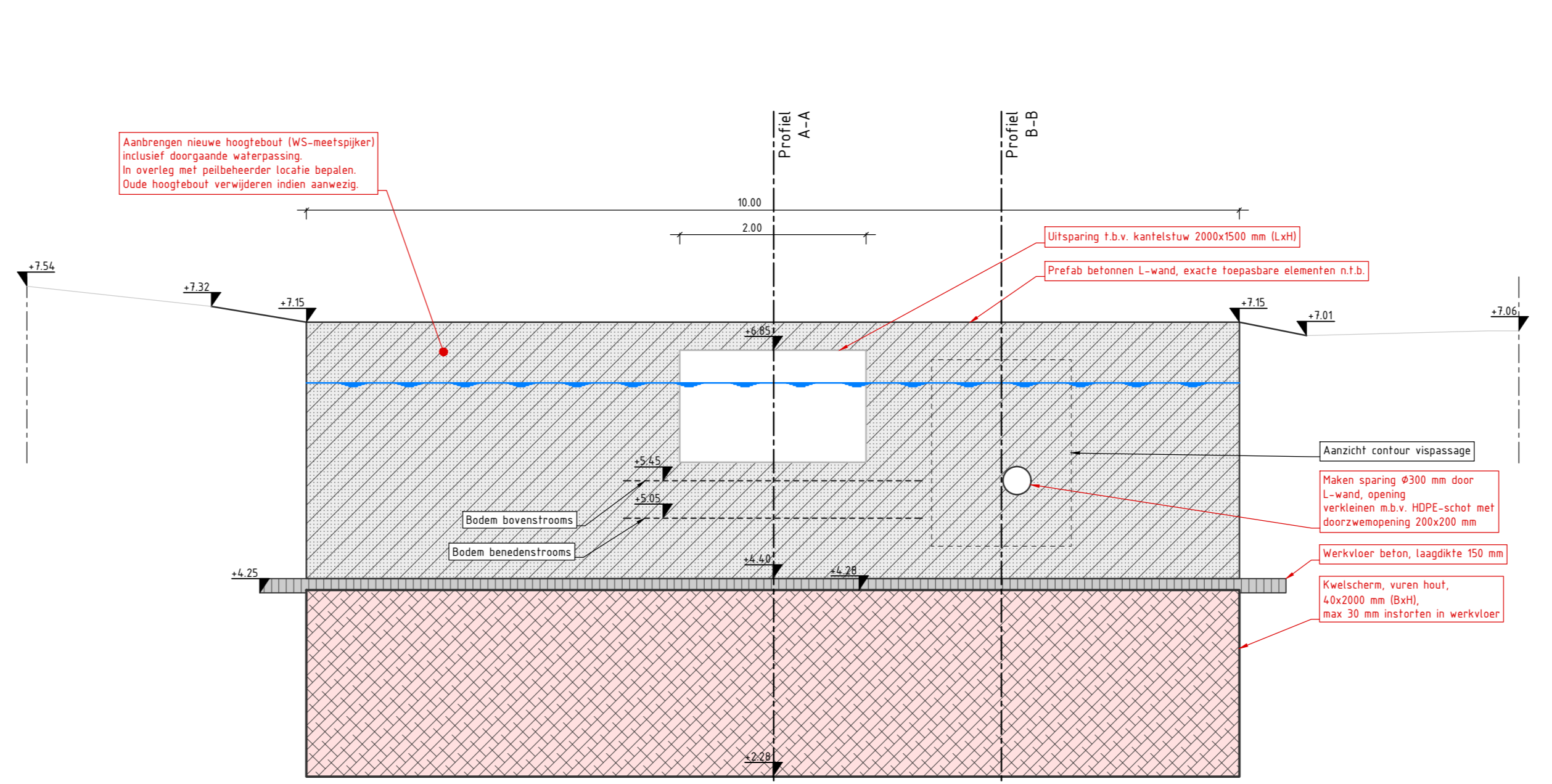

Dwarsdoorsnede C-C  
Stuw en vispassage  
Schaal 1:50

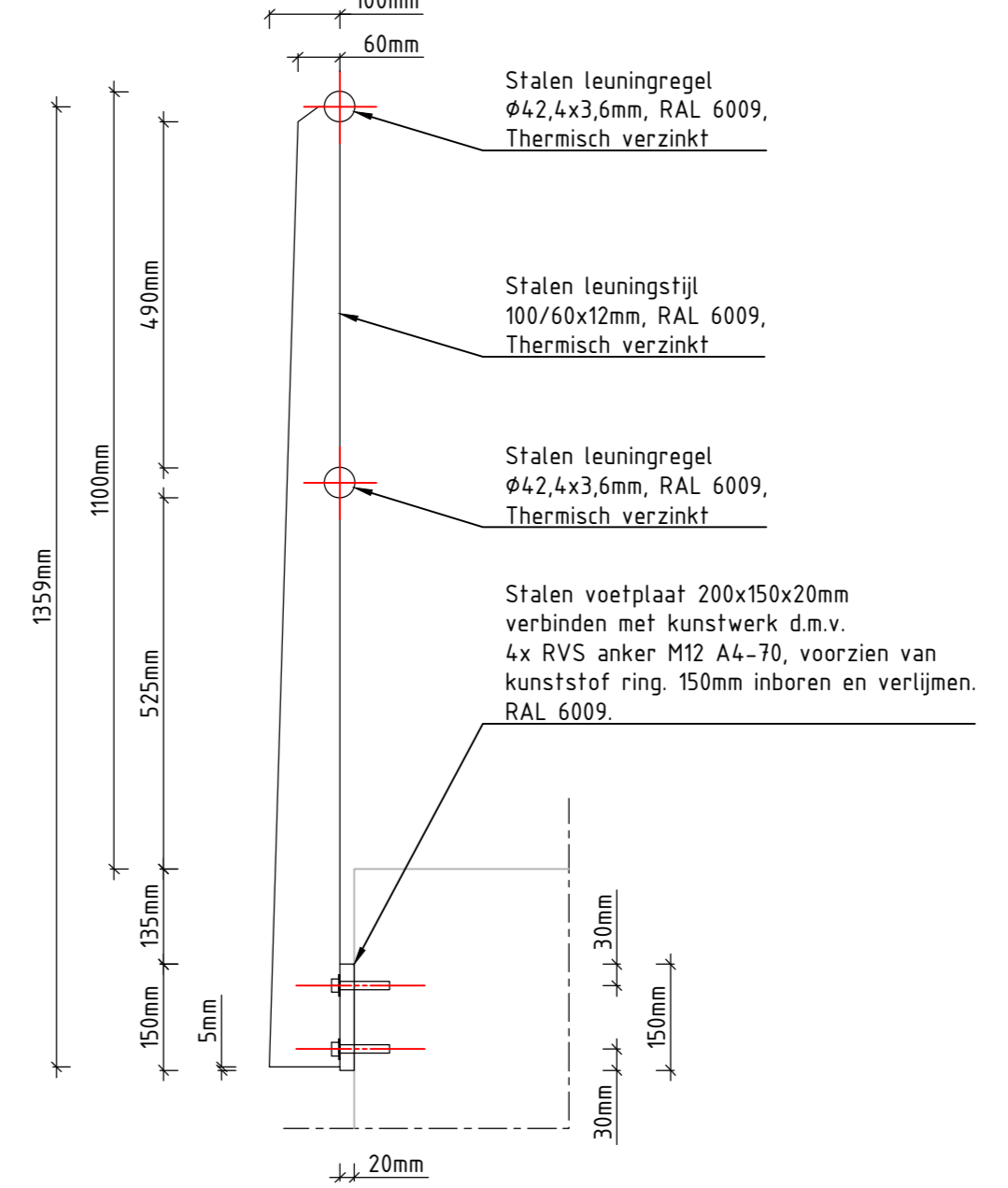

Detail leuning, doorsnede  
Schaal 1:10

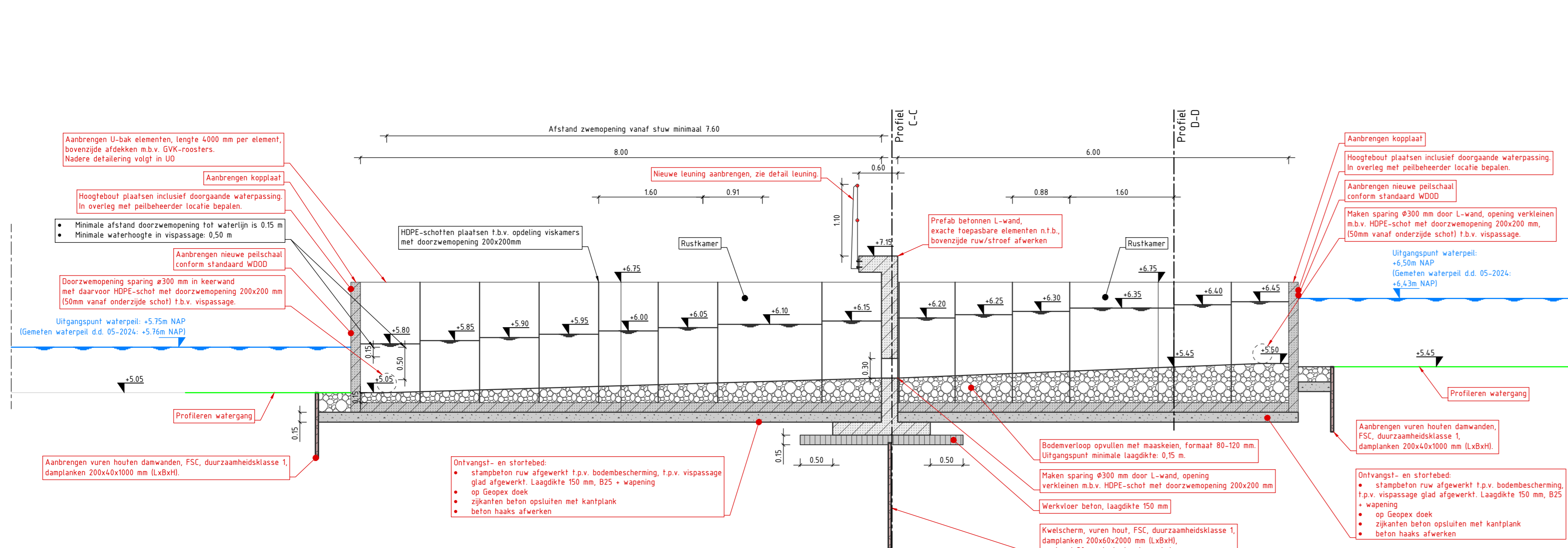

Langsdoorsnede B-B  
De Wit Vispassage  
Schaal 1:50

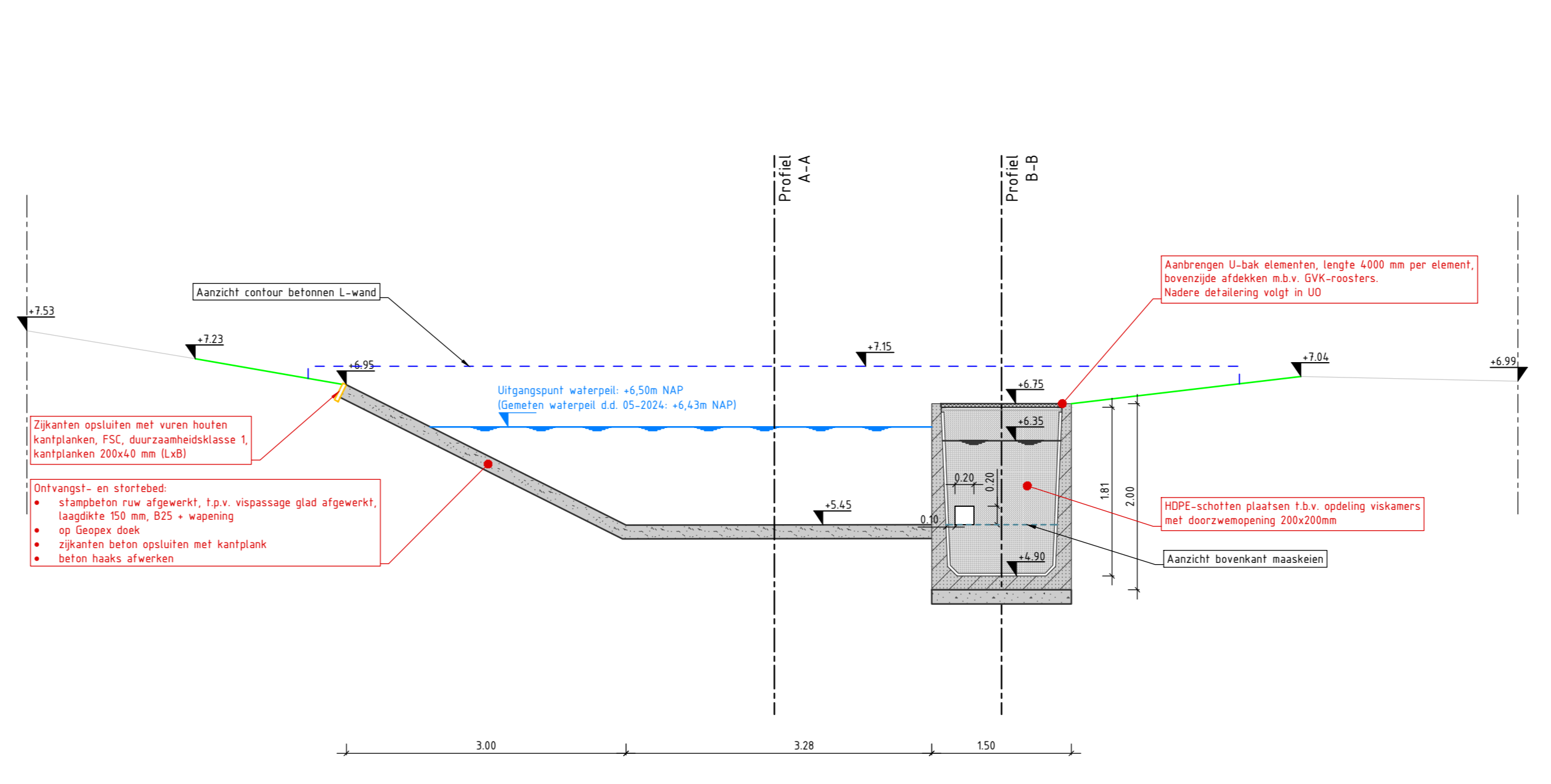

Dwarsdoorsnede D-D  
Ontvangsbed en vispassage  
Schaal 1:50

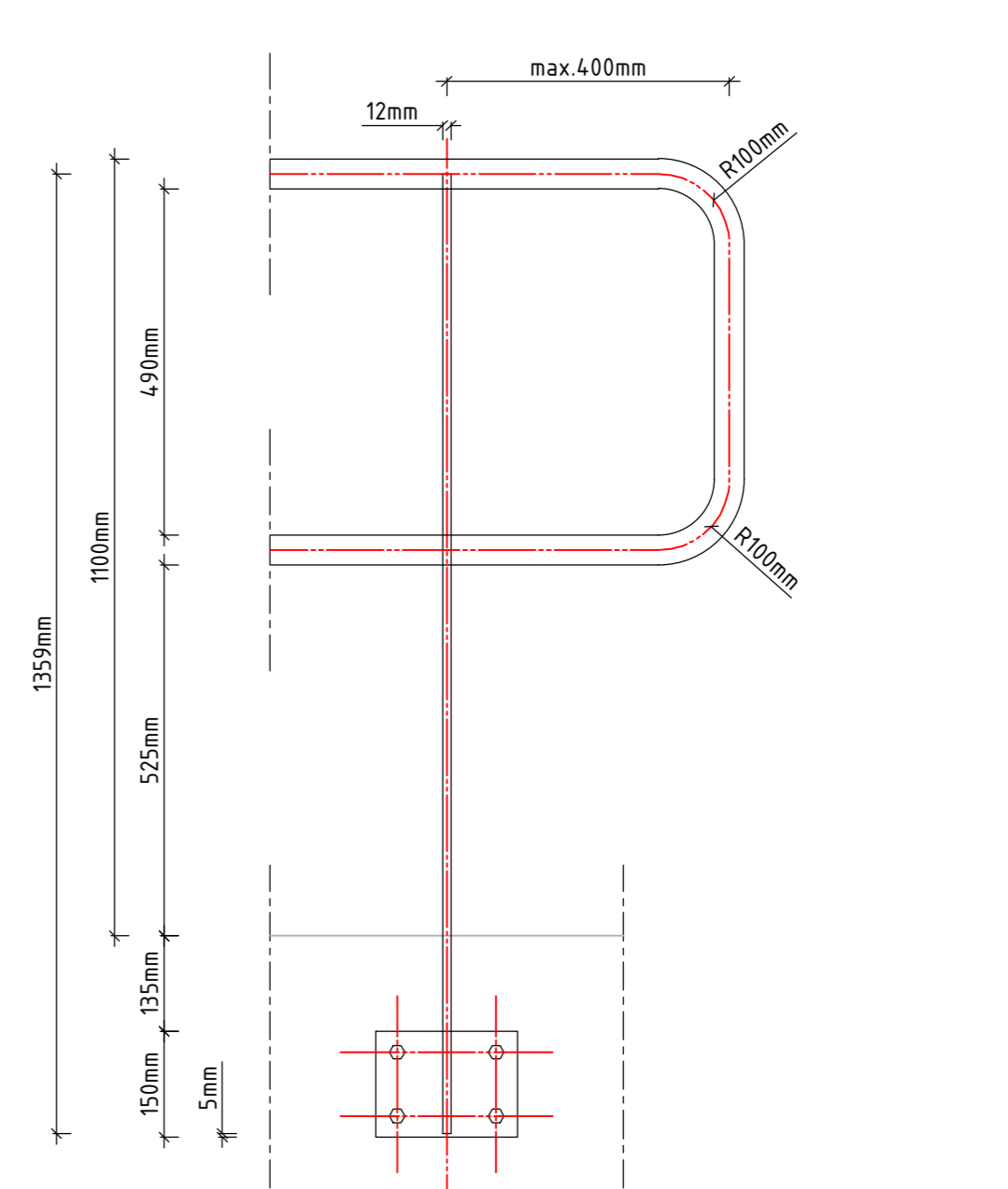

Detail leuning, aanzicht  
Schaal 1:10

- OPMERKINGEN**
- Maten in meters en materiaalmaten in millimeters, tenzij anders aangegeven.
  - Hoogtemaatvoering in meters t.o.v. NAP, tenzij anders aangegeven.
  - Hoeken in graden.
  - Coördinaten in meters t.o.v. Rijksdriehoekstelsel.

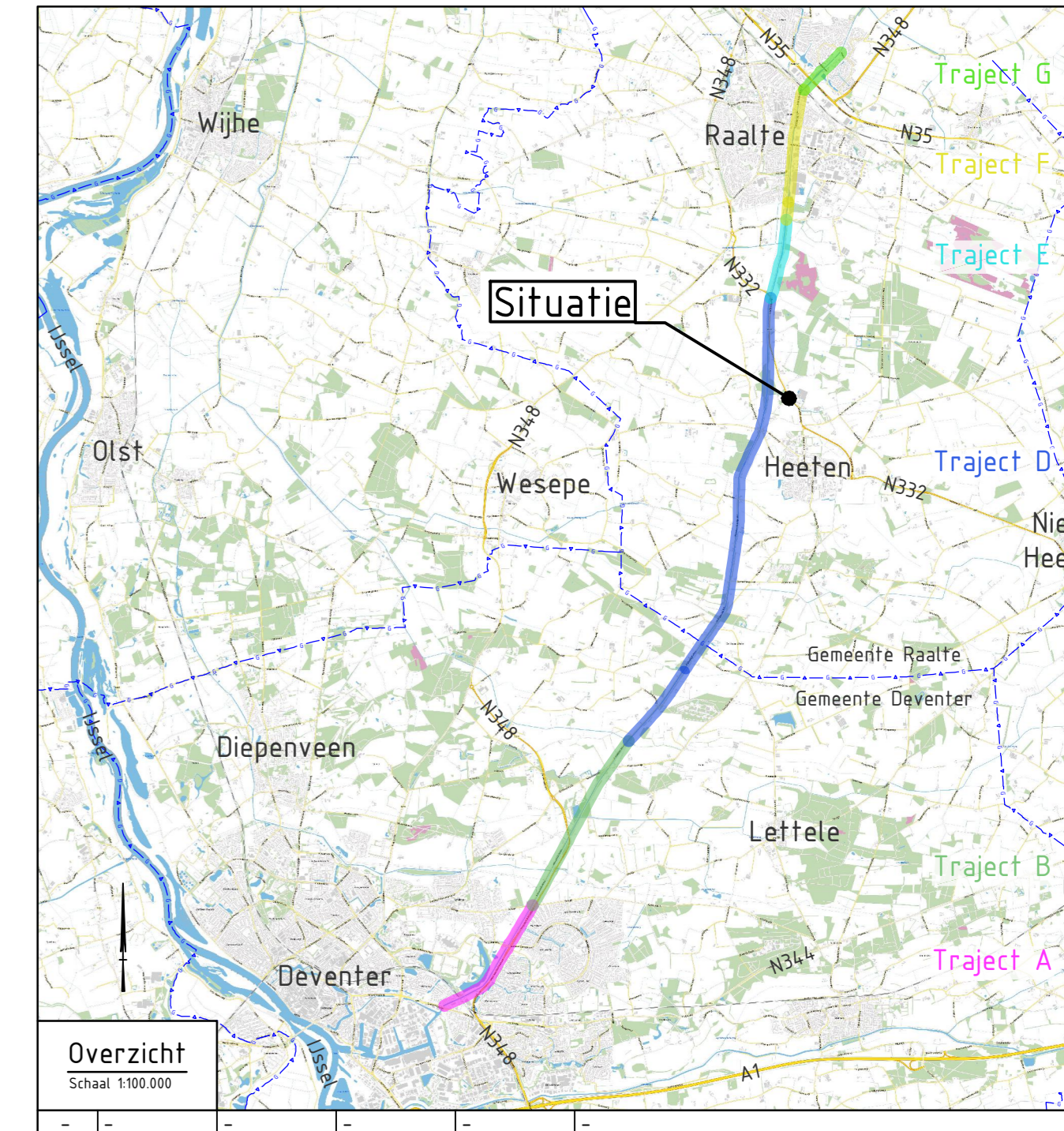

Overzicht		Datum		Aanvraagnummer	
0	06-08-2024	Ontwerp	Definitief		
Code	Delta	Contract	Taak	Aanpak	
<b>IWP Overijssels Kanaal Deventer - Raalte</b>					
Project	Localiteit	Definitief			
Bestandsnummer	1291396-TE-ALG-DO-0263	Schaal	1:100 / 1:50 / 1:10	Misp.	0
Tekeningnummer		Blaad	3	Aantal	7