

Bovenaanzicht  
Schaal 1:100

RENVOOI DAMWANDEN

MATERIAAL	TYPE	AANTAL	LENGTE [meter]	BOVENZIJDE WAND [m N.A.P.]	ONDERZIJDE WAND [m N.A.P.]	STAALKWALITEIT [S]
DAMWAND	AZ18-700 - dubbel	34	9,00	-0.60	-9.60	S270

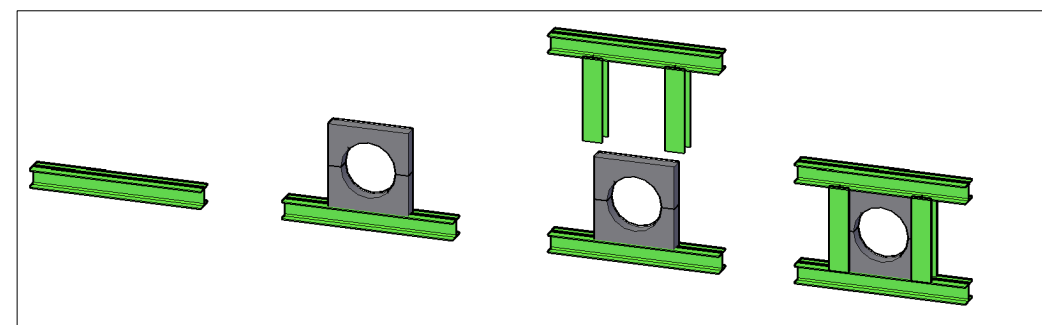

Fasering fixatie  
Schaal Variabel

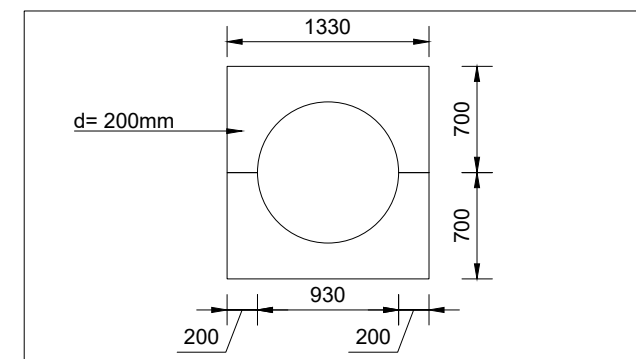

Detail fixatie  
Schaal 1:50

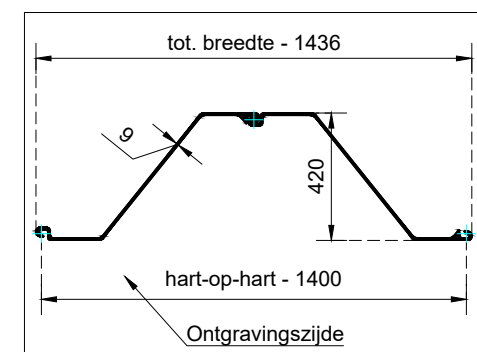
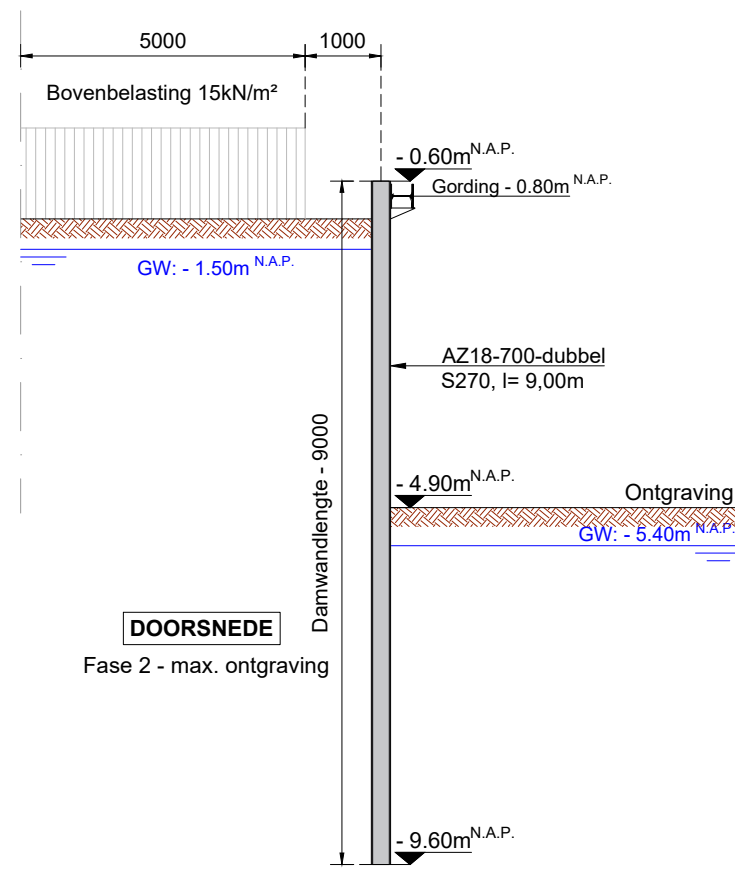
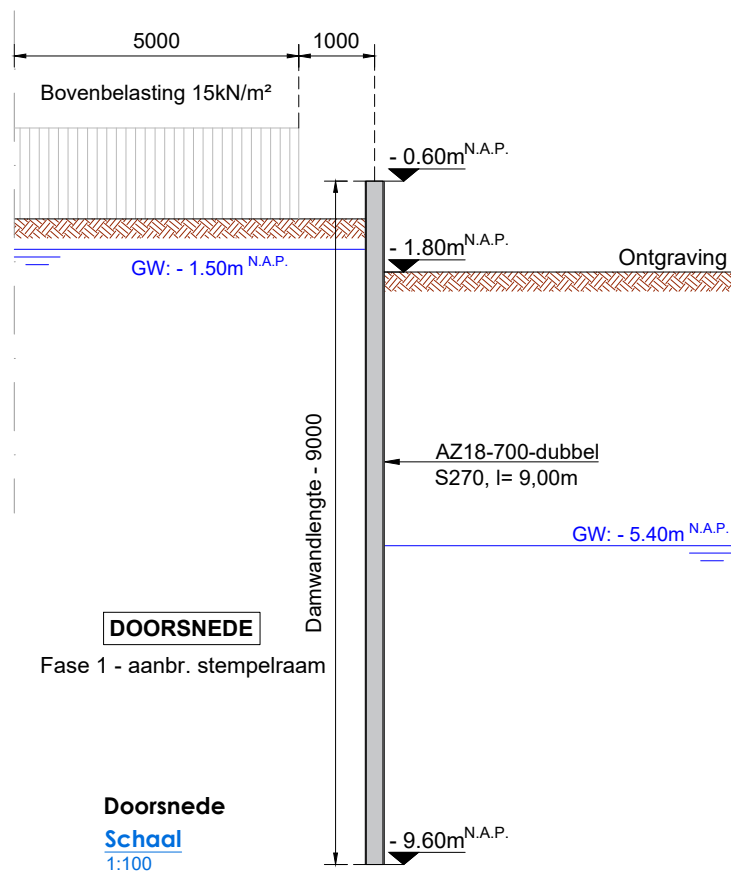

Detailering  
Schaal 1:25

DE ONDERAANNEEMER IS NIET VERANTWOORDELIJK VOOR EVENTUELE MAATAFWIJKINGEN. DE ONDERAANNEEMER KAN NIEMER AANSPRAKELIJK WORDEN GESTELD VOOR EVENTUELE SCHADE AAN FUNDERINGEN VAN BELENDINGEN ALSMEDE ANDERE BESTAANDE ONDERGRONDSE OF BOVENGRONDSE OBSTAKELS, CONSTRUCTIES, KABELS EN LEIDINGEN.

VOOR AANVAANG VAN HET PLAATSEN VAN DAMWANDEN DIEN ER DOOR DE AANNEEMER EEN GOEDE EN DUIDELIJKE MAATVOERING (ZOWEL HORIZONTALE ALS VERICALE POSITIE) AANGEGEVEN TE WORDEN OP DE BOUWLOCATIE VOOR DE EXACTE POSITIE VAN DE DAMWANDEN.

DEFINITIEF VOOR UITVOERING



VERSIE	DATUM	OMSCHRIJVING	GECONTROLEERD
D	26-07-2024	Fixatie en extra damwanden toevoegen	SO
C	26-04-2024	Damwandlengte in bovenaanzicht aangepast	SO
B	19-04-2024	Onderlegger + hydraulische stempel invoegen	SO
A	10-04-2024	Ontwerptekening	SO

ONDERDEEL: DAMWANDPLAATSING

PROJECT: BOUWPUT PIJPLEIDING EUROPOORT - MOERDIJK

OPDRACHTGEVER: ROTTERDAM-RIJN PIJPLEIDING

WERKADRES: MOERDIJK

FORMAAT: A3  
SCHAAL: 1:25 - 1:100  
ONDERLEGGER:

W-DAM

W-DAM B.V.  
BEKERHEIDE 17-19  
POSTBUS 127  
5740AC BEEK EN DONK  
TELEFOON: +31 (0)492 386666  
FAX: +31 (0)492 386670

24530016

GETEKEND: HE  
BEREKEND: WW  
GEAUTORISEERD: SO

TEKENINGNUMMER: DO•24530016•DMW•01•D  
VERSIE: D  
DATUM: 10-04-2024  
REVISIE: 26-07-2024