Vloeroppervlakten

Gebouwnr	Oppervlakten
2. (links)	150,3 m² 16,7 m² 12,8 m² 21,9 m²
2. (rechts)	175,2 m² 16,7 m² 12,8 m² 21,9 m² 150,3 m² 12,2 m²
totaal	766,0 m²

Renvooi gebouwen / dieren

Gebouw nummer	Omschrijving gebouw	Vloer	Wand	Dak	Meetopslag	Ventilatie	Diersoortgrote	RAV code	Type vloer	Stalsystemen / BWL nummer	Omschrijving stalsystemen	Beschreven oppervlak / totaal	Beschreven oppervlak / kos	Beweiden	Opstallen	Aantal plaatsen	Aantal dieren
1.	Melkveestal	Beton	Metselwerk/damwand	Golfplaten	2375 m³	Natuurlijk	Melkkoeien	A 1.100		Traditioneel	ligboxen	–	–	X	X	149	149
							Jongvee	A 3.100		Traditioneel	ligboxen	–	–			26	26
							Jongvee	A 3.100		Traditioneel	strohok	–	–			31	31
							Jongvee	A 3.100		Traditioneel	kleinlingboxen	–	–			8	8
							Vleeskalveren	A 4.100		Traditioneel	strohok	–	–			10	10
							Overig vleesvee	A 7.100		Traditioneel	strohok	–	–			4	4
2.	Melkveestal	Beton	Betonponelen/damwand	Sandwichpanelen	4450 m³	Natuurlijk	Melkkoeien	A 1.23		BWL 2013.05.V6	Swopra GE vloer	766 m²	3,87 m²	X	X	198	198
3.	Jongveestal	Beton	Metselwerk/damwand	Golfplaten	475 m³	Mechanisch	Jongvee	A 3.100		Traditioneel	kleinlingboxen	–	–			16	16
							Jongvee	A 3.100		Traditioneel	ligboxen	–	–			12	12
							Jongvee	A 3.100		Traditioneel	strohok	–	–			15	15
							Paarden	K 1.100		Traditioneel	paardenbox	–	–			3	3
						Natuurlijk	Jongvee	A 3.100		Traditioneel	ligboxen	–	–			48	48
4.	Werkplaats / opslag	Beton	Betonponelen/damwand	Sandwichpanelen	960 m³	Natuurlijk	–	–		–	–	–	–			–	–
5.	Jongveestal	Beton	Metselwerk/damwand	Golfplaten	375 m³	Natuurlijk	Jongvee	A 3.100		Traditioneel	ligboxen	–	–			49	49

Symbolen

Symbool	Gebouw	Omschrijving	Aantal	Inhoud	Vermogen MV-pak	Vermogen Totaal-MV
		1. GRONDSTOFFEN EN PRODUKTEN				13,500
		1.2 Mineraalrijke stoffen			Subtotaal	–
1	3, 4	Diesel (dubbelwandig, KIWA gecertificeerd)	2	2.500 L	–	–
1	4	Smeerolie (vol in tebdak)	2	60 L	–	–
2	3, 4	AdBlue (vol in tebdak)	2	200 L	–	–
3	4	Smeerolie (vol in tebdak)	2	200 L	–	–
1	4	Opslag gewasbeschermingsmiddelen (in kast)	1	40 kg	–	–
2	1	Opslag reinigingsmiddelen Loog	1	200 L	–	–
3	1	Opslag reinigingsmiddelen Zuur	1	100 L	–	–
4	1	Ontsmettingsmiddelen	1	100 L	–	–
5	1	Opslag diergeneesmiddelen (in kast)	1	5 kg/L	–	–
6	1	Diptmiddel	1	120 L	–	–
7	1	Zoutzuur of salpeterzuur (dubbelwandige IBC container in tebdak)	2	1000 L	–	–
		1.3 Kuilvig			Subtotaal	6,000
1	1	Melkslib	1	20.000 L	–	–
2	1	Voorkoeler	1	–	–	–
3	1	Koelaggregaat (koelmiddel R507 9,7 kg)	1	–	6,000	6,000
		1.4 Andere stoffen of produkten			Subtotaal	7,500
1	1, 3	Mengvoeder (in silo met roerwijzel)	7	8 ton	0,750	5,250
2	erf	Torwegstoconcentraat (in silo)	1	50 m³	–	–
3	erf	Kunstmest (in silo)	1	14 ton	–	–
4	1	Spuiwatersilo	1	40 m³	–	–
5	5	Mengvoeder (in silo)	1	10 ton	–	–
2	1	Buffervat water	1	3.000 L	–	–
1	1	Waterbank	1	2.000 L	–	–
2	1	Drukvat water t.b.v. buffervat	1	200 L	3,250	3,250
		2. ENERGIE			Subtotaal	509,700
		2.1 Ventilatie			Subtotaal	21,400
1	1, 3	Ventilator	2	ø250	0,200	0,400
2	2	Luchtwasser leidertucht	1	–	3,500	3,500
3	1, 2	Ventilator (hittestress)	14	–	1,250	17,500
		2.2 Verbrandingsmotoren			Subtotaal	315,000
1	4	Tractor	1	–	95,000	95,000
2	4	Tractor	1	–	65,000	65,000
3	4	Tractor	1	–	50,000	50,000
4	1	Zelfrijdende voermangwagen	1	–	105,000	105,000
5	4	Mobiele noodstroomaggregaat 100 kVA	1	–	–	–
		2.3 Verwarmingsinstallaties			Subtotaal	1,000
1	1	Boiler	1	–	1,000	1,000
		2.4 Overig opgedeld vermogen			Subtotaal	169,550
1	1	Spuiwpomp	1	–	9,000	9,000
2	1	Meetnobot	1	–	3,000	3,000
3	2	Melkpomp	1	–	10,000	10,000
4	2	Melkpomp	2	–	2,500	5,000
5	2	Kracht/overbos	8	–	0,150	1,200
6	2	Aandrijving melstschuif	2	–	0,750	1,500
7	1	Melkpomp	1	–	0,200	0,200
8	1	Hogedrukreiniger	1	–	5,000	5,000
9	2	MKK	2	–	22,000	44,000
10	2	Verdamper	2	–	1,500	3,000
11	4	Kolomboormachine	1	–	1,000	1,000
12	4	Hondgrendeschuppen (diverse)	1	–	5,000	5,000
13	1	Waterton diep 40m, waterpomp	1	–	20,000	20,000
14	1	Beregeningspomp (elektrisch)	1	–	18,000	18,000
15	1	Melstschelder (elektrisch)	1	–	2,500	2,500
16	2	Melstmixer	1	2,5	–	–
17	2	Melstmixer	3	–	10,000	30,000
18	1	Vacuümpomp	1	–	4,000	4,000
19	3	Aandrijving melstschuif	1	–	1,750	1,750
20	4	Lasspoorst220/380 V	1	–	–	–
21	1	Compressor	1	–	5,000	5,000
22	3, 4	Dieselpomp	2	–	0,200	0,400
		2.5 Energiezuinige maatregelen			Subtotaal	2,750
1	1	Warmtewisselaar	1	–	–	–
2	1	WTW	1	200 L	2,750	2,750
		3. AFVALSTOFFEN			Subtotaal	–
		3.1 Gevaarlijke stoffen			Subtotaal	–
4	4	Afgewerkte olie (vol in tebdak)	1	60 L	–	–
		4. OVERIG			Subtotaal	–
		4.1 Brandveiligheid			Subtotaal	–
1	1, 2, 4	Brandblusser	3	12 kg	–	–
					Totaal	523,200

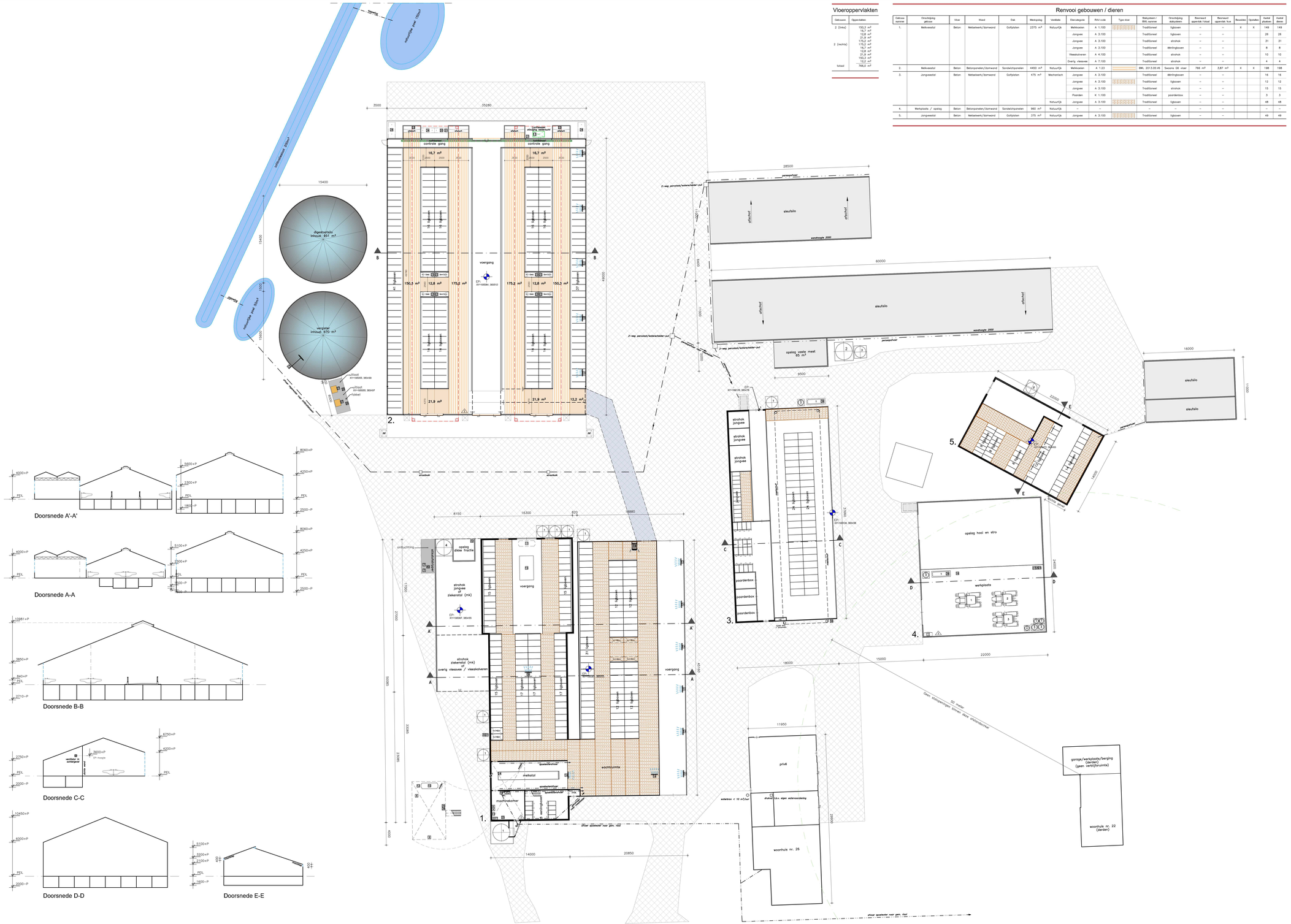

Situatie

Gemeente : Horst
Sectie : D.06, 337
Nummer
Schaal : 1:2000

Aanvraag omgevingsvergunning

De aanvrager:
A.B.

www.dlvadvies.nl

DLV ADVIES
&RESULTAAT

Renvooi
Inrichtingstekening
Omgevingsvergunning: activiteit milieu
Plattegrond, doorsneden en situatie

Schaal: 1:200
Formaat: A0+

Opdrachtgever:
[redacted]

Bouwlocatie:
Pulweg 25
5966 PS America

DLV Advies
Postbus 511
5460 AM Veghel
Telefoon 0413-336800
E-mail s-b.bmt@dlvadvies.nl

Projectleider:
Telefoon
E-mail @dlvadvies.nl

Datum:
20-06-2022
Wijzigingen:
A : 05-10-2022
B : 22-12-2022
C : 27-07-2023
D : 07-09-2023
E : 31-10-2023
F : 26-03-2024
G :
H :

Klantcontact: 318513
Werknummer: B211794-62
Blad: M10

NIETS UIT DEZE TEKENING MAG WORDEN OP GEBRUIKELIJKE WIJZEN VERVIELVUDIGD EN/OF VERSPREID ZONDER VOORAFGAANDE SCHRIFTELIJKE TOESTEMMING DLV COPYRIGHT 2023 DLV BLAD, BELGIE EN TUNESIE BV