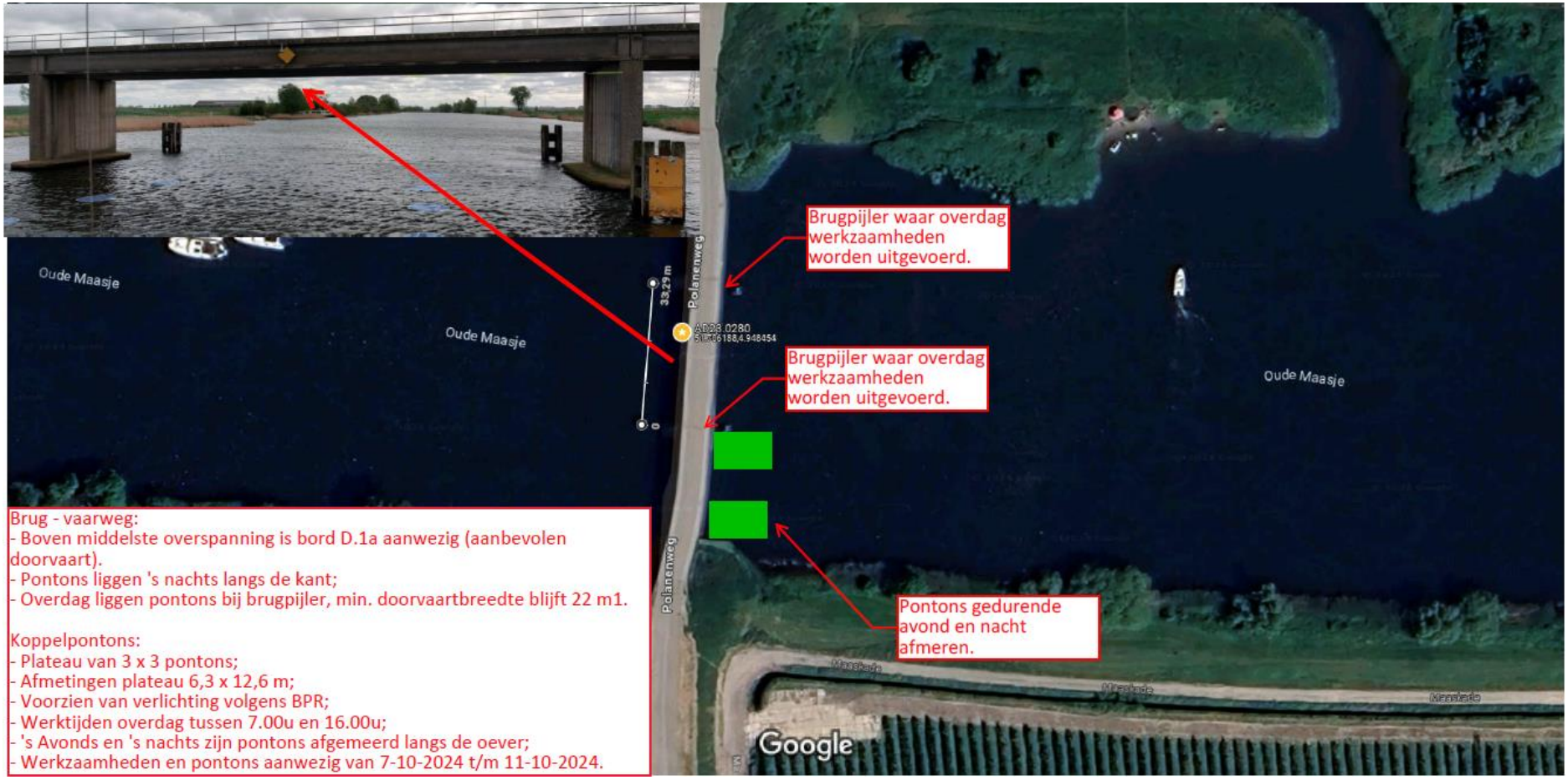

Brug - vaarweg:
- Boven middelste overspanning is bord D.1a aanwezig (aanbevolen doorvaart).
- Pontons liggen 's nachts langs de kant;
- Overdag liggen pontons bij brugpijler, min. doorvaartbreedte blijft 22 m1.

Koppelpontons:
- Plateau van 3 x 3 pontons;
- Afmetingen plateau 6,3 x 12,6 m;
- Voorzien van verlichting volgens BPR;
- Werktijden overdag tussen 7.00u en 16.00u;
- 's Avonds en 's nachts zijn pontons afgemeerd langs de oever;
- Werkzaamheden en pontons aanwezig van 7-10-2024 t/m 11-10-2024.

Tekening nummer: 827394-C