

# WBD24-824130-B

Kadastrale situatie en legger

Goorweg Riel  
LOP-knijpstuw

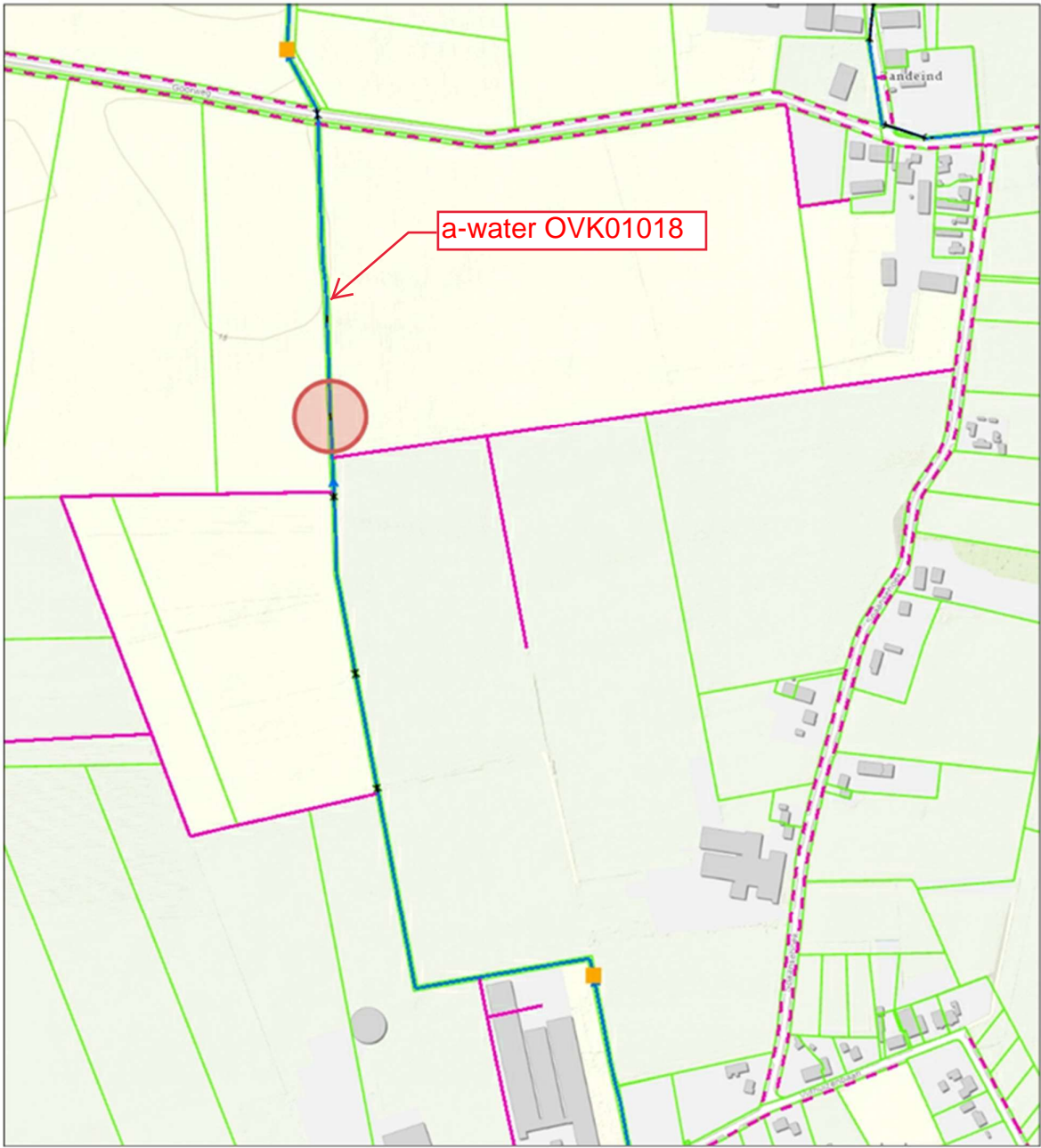

- Stuw
- Duiker
- Categorie A waterloop
- Categorie B waterloop
- Afwijkend
- Aangelande
- Percelen
- Topo

locatie stuw



**Naam/Proces:**  
VTH  
**Datum:** 18-09-2024  
**Formaat:** A4  
**Schaal:** 1:5,000

Vijhuizenbaan, Riel  
LOP-knijpstuw

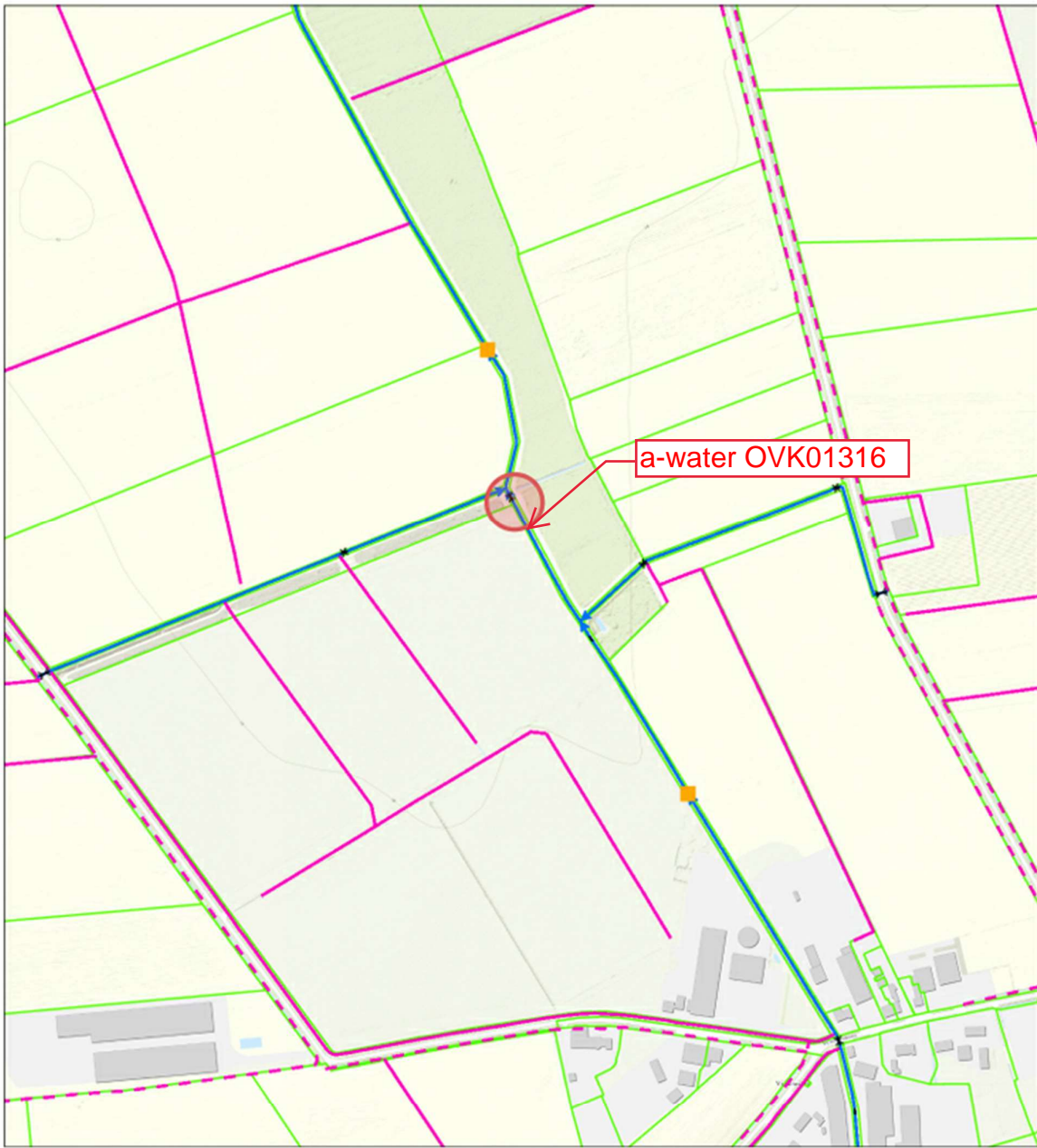

- Stuw
  - ← Duiker
  - Kategorie A waterloop
  - Kategorie B waterloop
  - Afwijkend
  - Aangelande
  - Percelen
  - Topo
- locatie stuw



**Naam/Proces:**  
VTH

**Datum:** 18-09-2024

**Formaat:** A4

**Schaal:** 1:5,000

Oude Warande, Tilburg  
LOP-knijpstuw

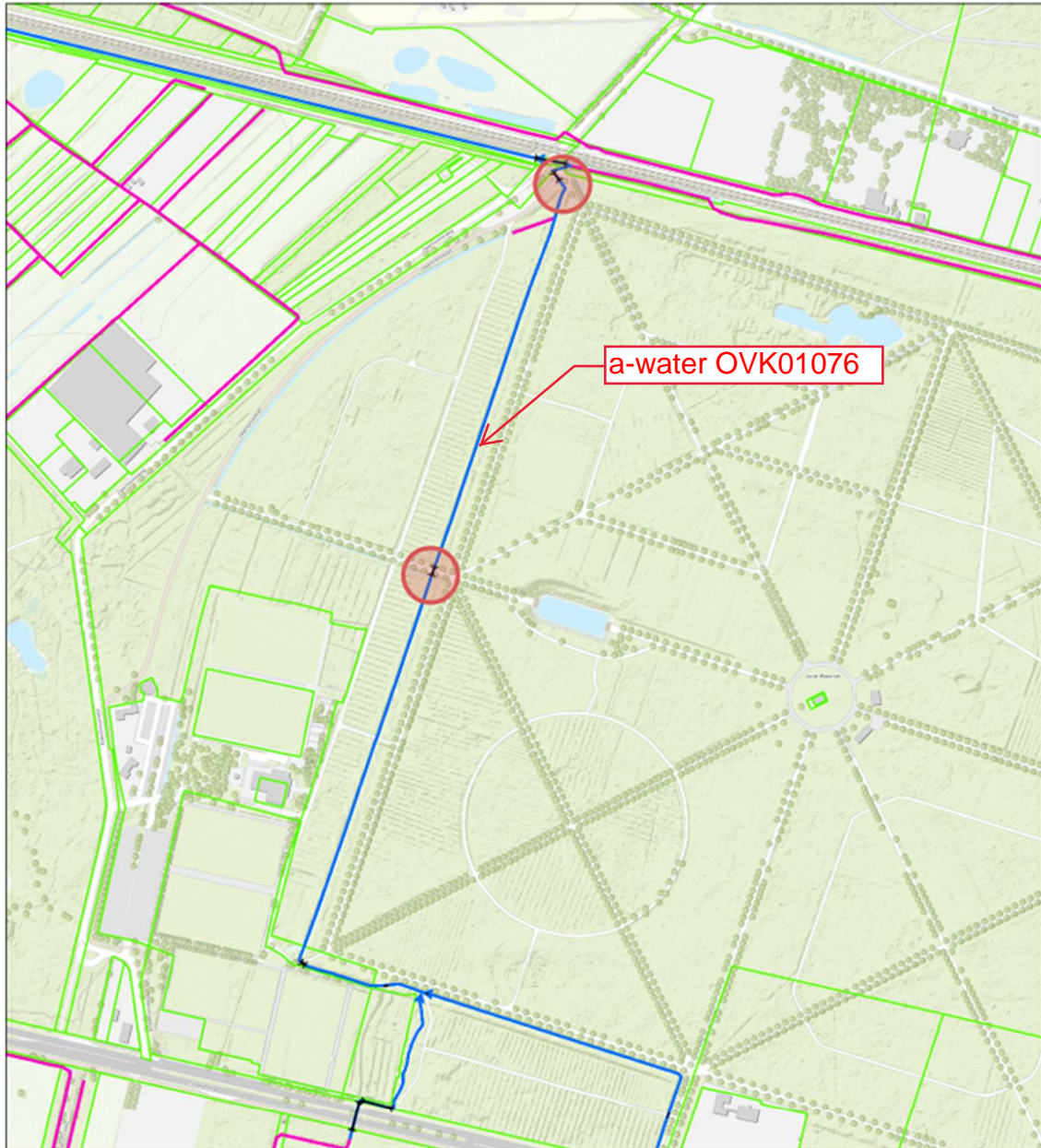

- Stuw
  - ↔ Duiker
  - Kategorie A waterloop
  - Kategorie B waterloop
  - Afwijkend
  - Aangelande
  - Percelen
  - Topo
- locatie stuw



**Naam/Proces:**  
VTH

**Datum:** 18-09-2024

**Formaat:** A4

**Schaal:** 1:5,000



# Vishellingbaan/stuw Bijloop, Rijsbergen

LOP-knijpstuw

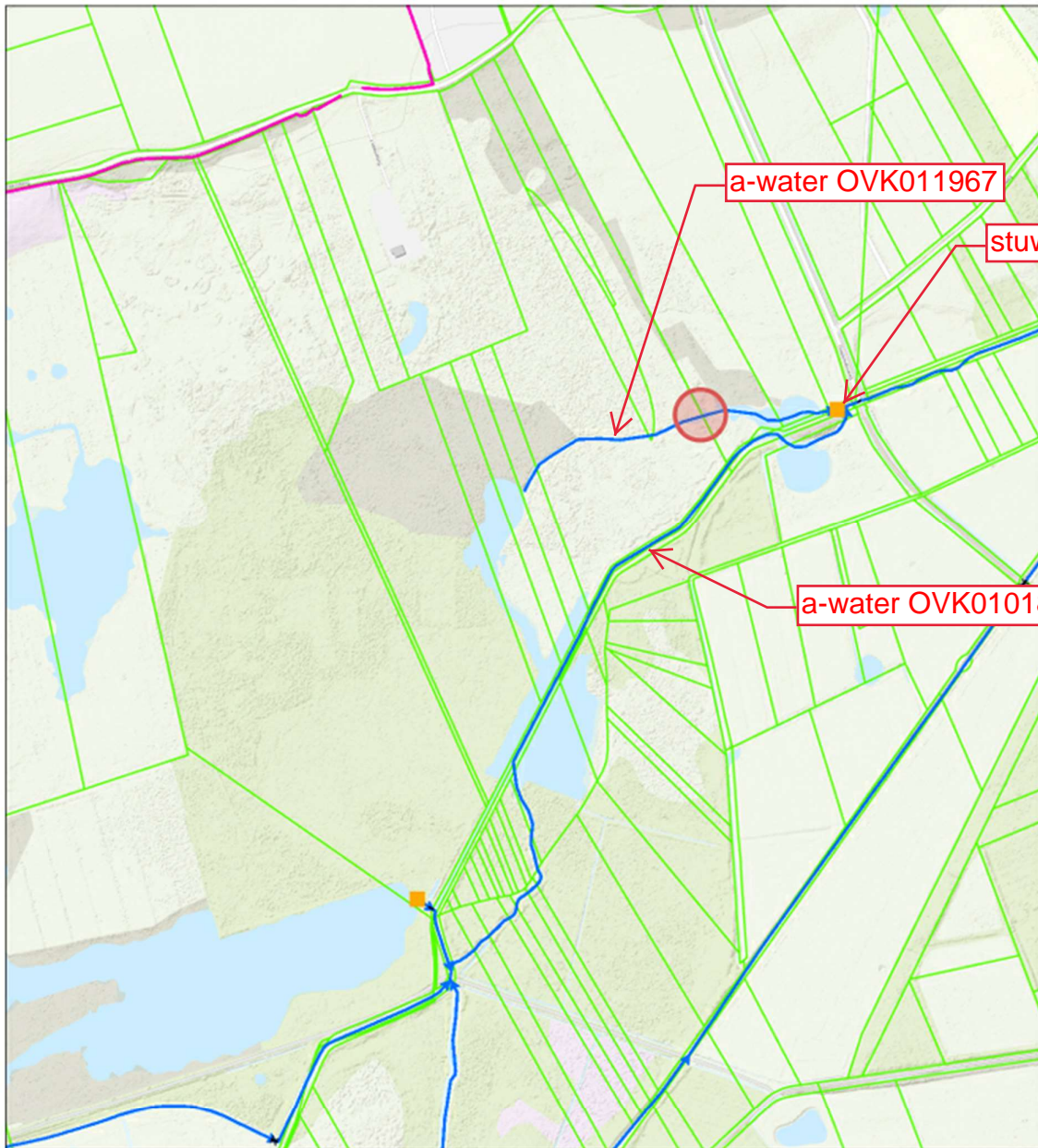

- Stuw
  - Duiker
  - Categorie A waterloop
  - Categorie B waterloop
  - Afwijkend
  - Aangelande
  - Percelen
  - Topo
- locatie stuw



**Naam/Proces:**  
VTH

**Datum:** 18-09-2024

**Formaat:** A4

**Schaal:** 1:5,000

# Westelaarsestraat, Wouwe Hil

LOP-knijpstuw

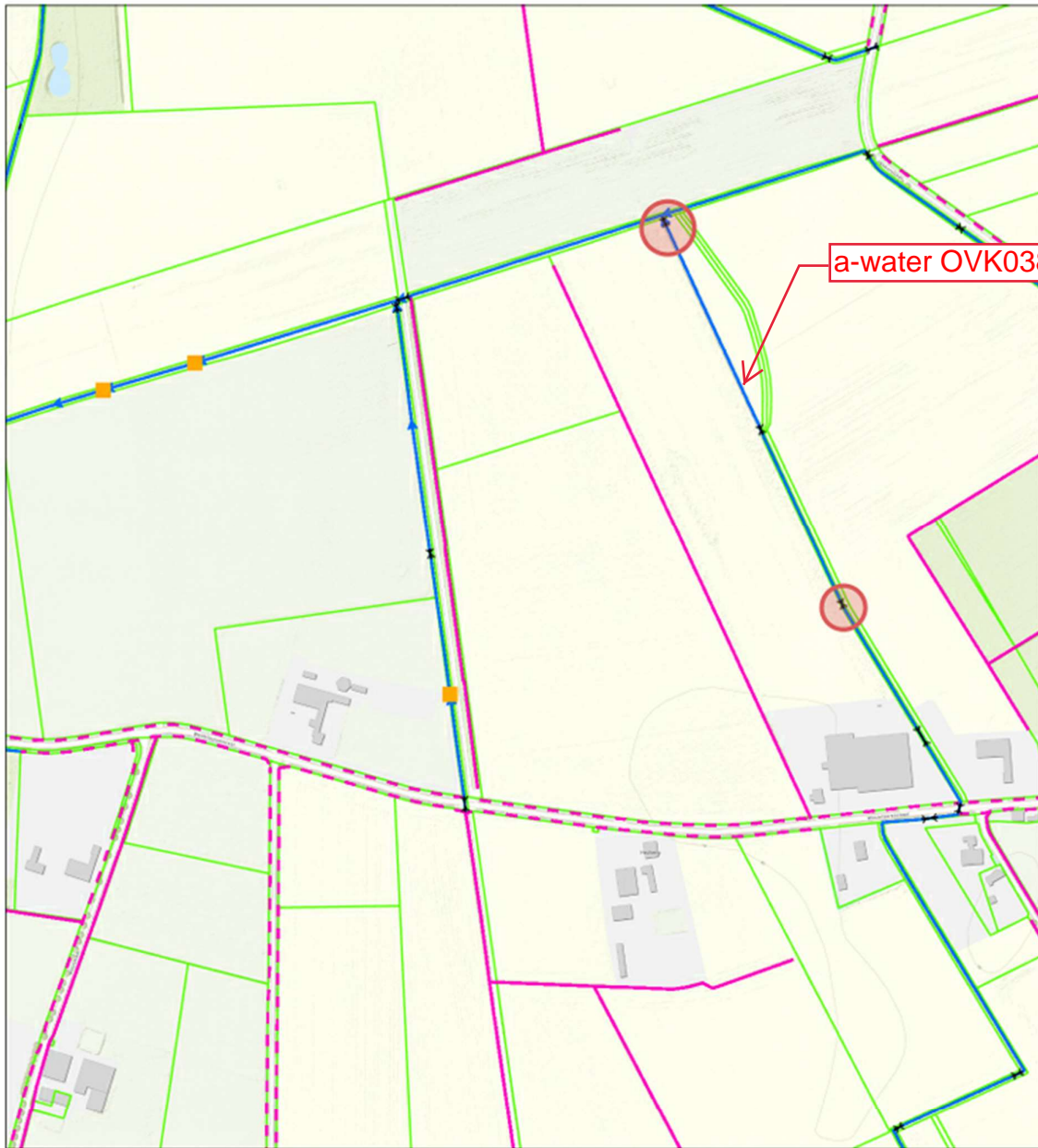

a-water OVK03815

- Stuw
- Duiker
- Categorie A waterloop
- Categorie B waterloop
- Afwijkend
- Aangelande
- Percelen
- Topo

locatie stuw



**Naam/Proces:**  
VTH

**Datum:** 18-09-2024

**Formaat:** A4

**Schaal:** 1:5,000



# Kraggeloop, Bergen op Zoom

## Schotbalkstuw

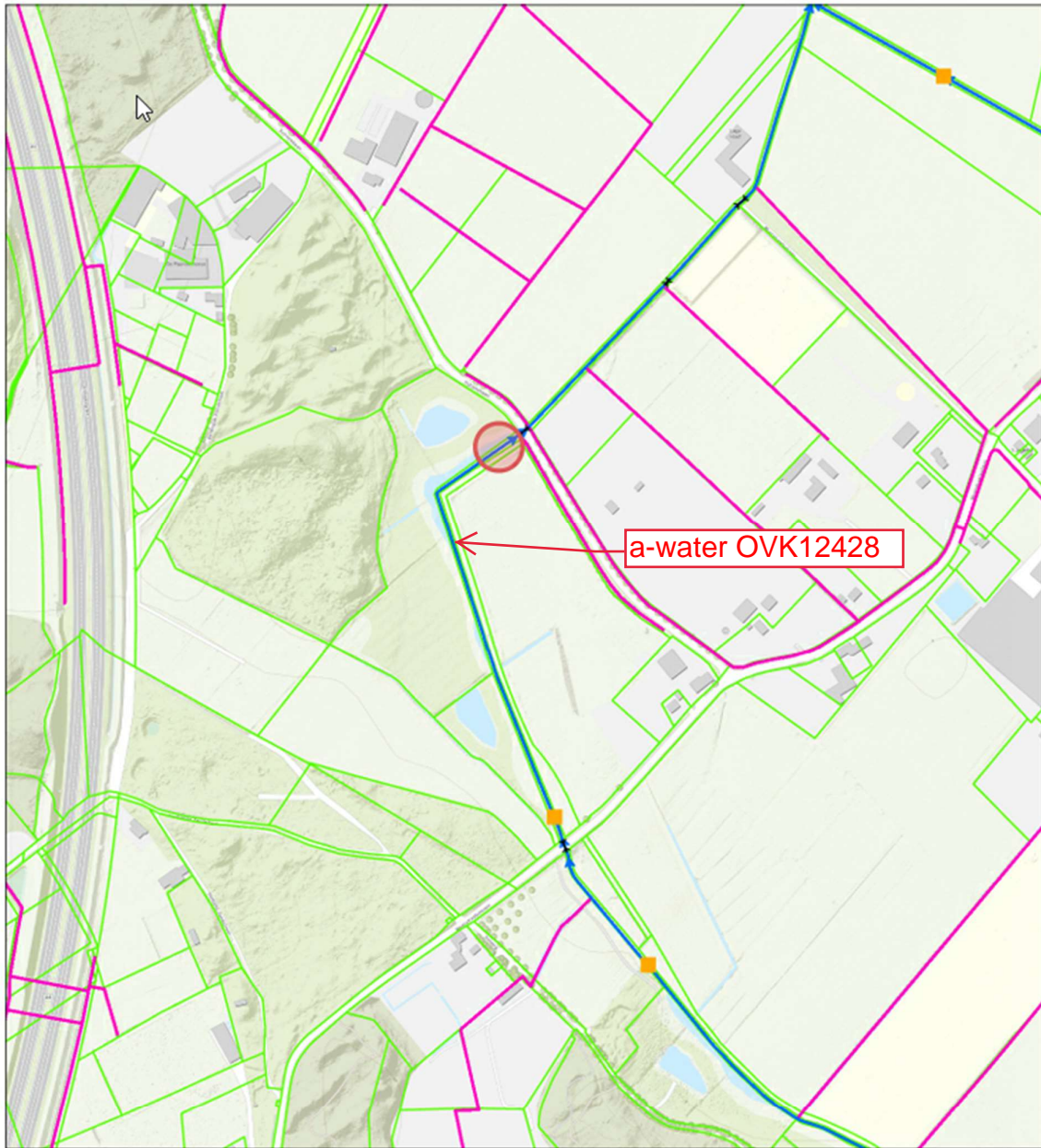

- Stuw
- Duiker
- Categorie A waterloop
- Categorie B waterloop
- Afwijkend
- Aangelande
- Percelen
- Topo

locatie stuw



**Naam/Proces:**  
VTH

**Datum:** 18-09-2024

**Formaat:** A4

**Schaal:** 1:5,000

Nijverheidstraat/Wouwbaan, Bergen op Zoom  
Schotbalkstuw, 3 stuks

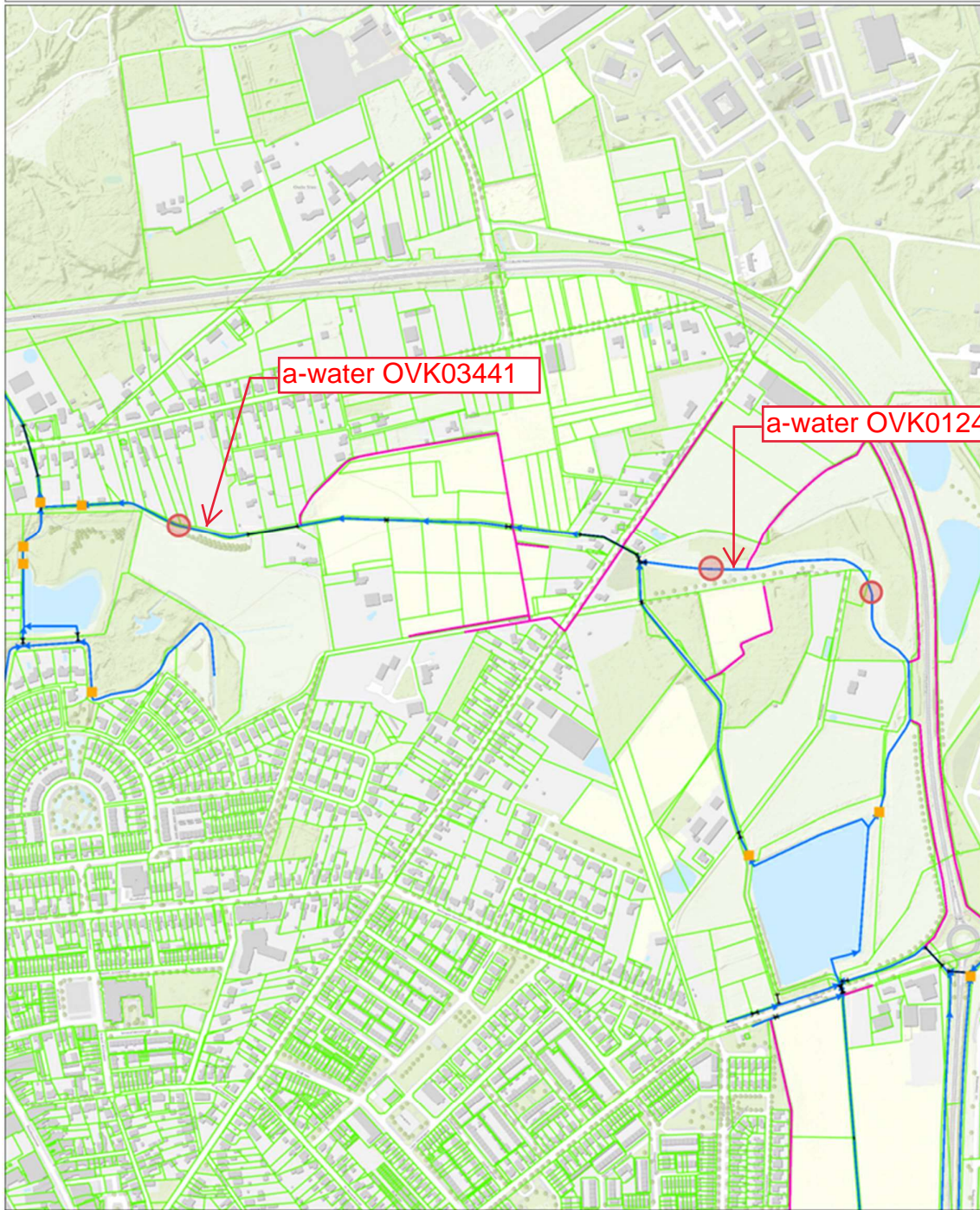

- Stuw
- Duiker
- Categorie A waterloop
- Categorie B waterloop
- Afwijkend
- Aangelande
- Percelen
- Topo



**Naam/Proces:**  
VTH

**Datum:** 18-09-2024

**Formaat:** A3

**Schaal:** 1:5,000