

### Ligging manco (bron: Geoportaal 2.0 & Google Maps)

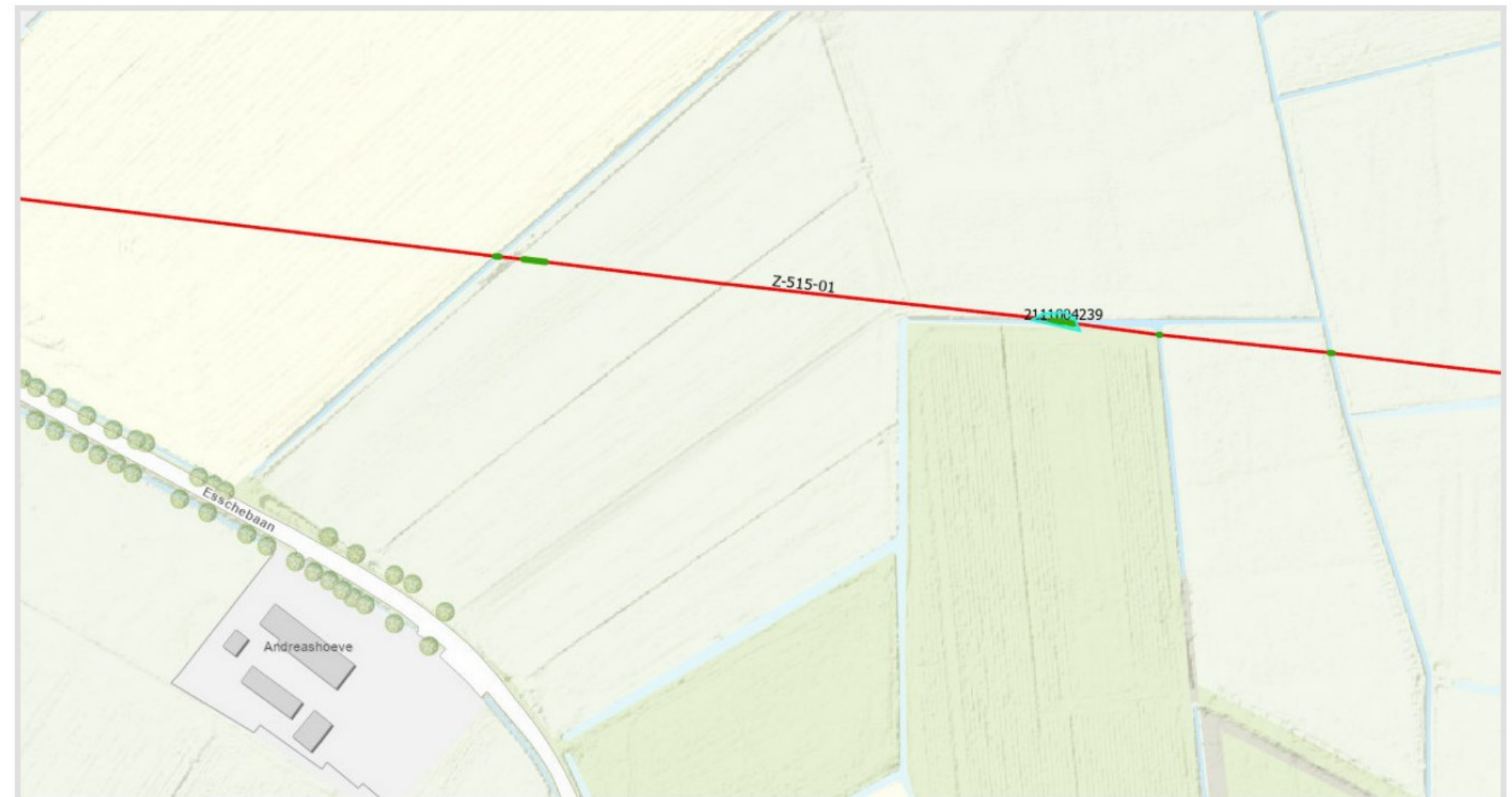
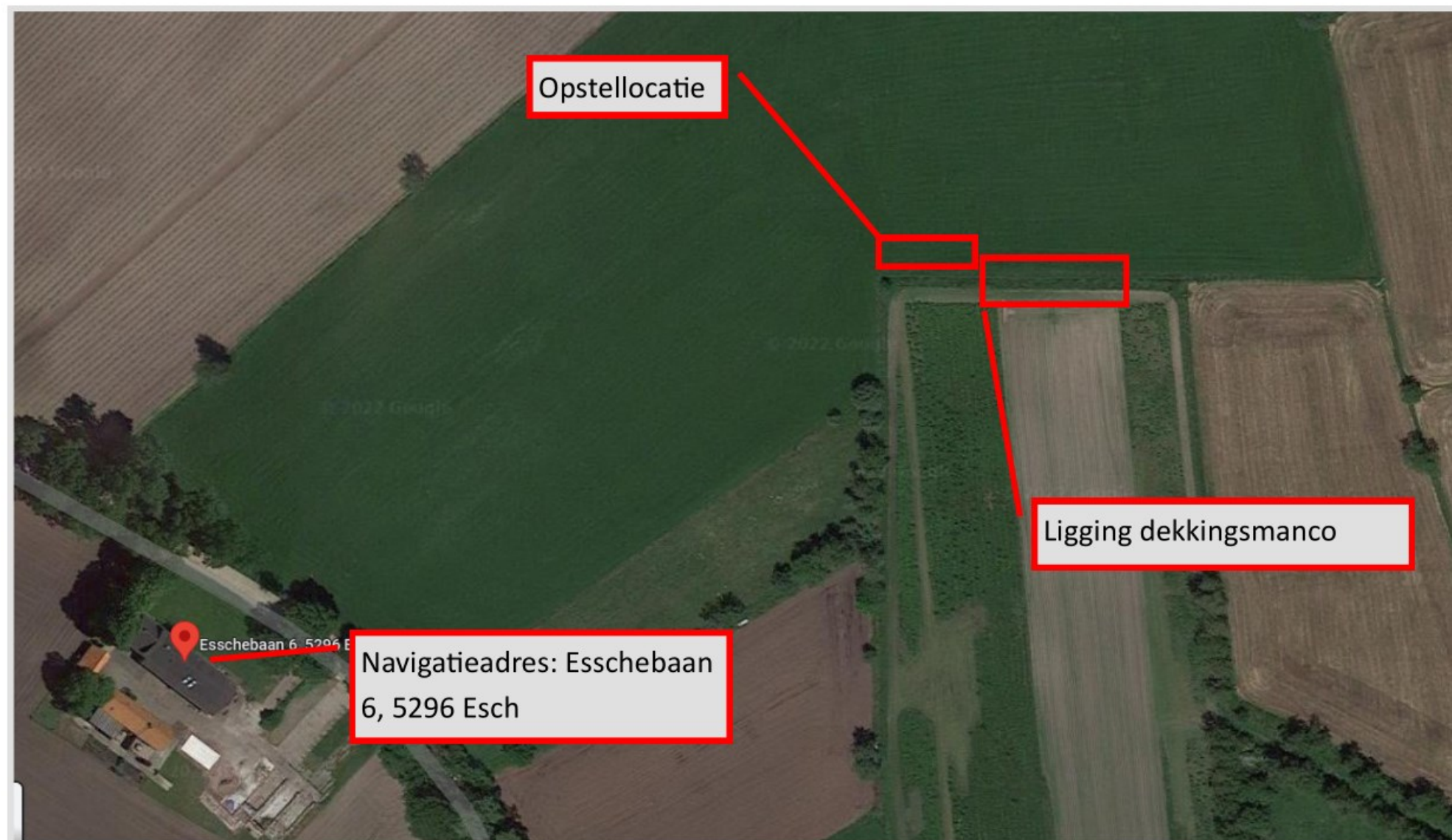

### Plan van aanpak

**Manconummer:** 2111004239  
**Leiding:** Z-515-01-KR-006  
**Leidingdiameter:** 12"  
**Locatie:** Nabij Esschebaan 6, 5296 Esch  
**Gebaseerd op:** -  
**Maatregel:** Aanbrengen RONA blokkenmat  
**Opmerking:** Verwijderen bestaande beschermplaat  
**Type terrein:** Land-/akkerbouw gebied  
**Ligging manco:** In watergang

#### Uitvoering:

- Mobiliseren;
- Uitzetten leiding/dekkingsmanco;
- Watergang droogzetten en droogpompen m.b.v. slootstotten;
- Grondwerk talud en slootbodern;
- Aanbrengen RONA-blokkenmatten;
- Taluds herstellen en afwerken;
- Verwijderen slootstotten;
- Demobiliseren.

#### Inzet materieel:

- Mobiele schaftwagen + mobiel toilet;
- Midi-graver;
- Tractor + kar;
- Slootstotten en vuilwaterpomp.

**Uitvoeringsduur:** 2 dag

**Verkeersmaatregelen:** n.v.t.

**Maatregelen CROW500:** Graaftoezicht Gasunie

**Uitvoeringsperiode:** Najaar 2022 (in nader overleg met Gasunie af te stemmen).

### Foto's



### Oriëntatie-KLIC

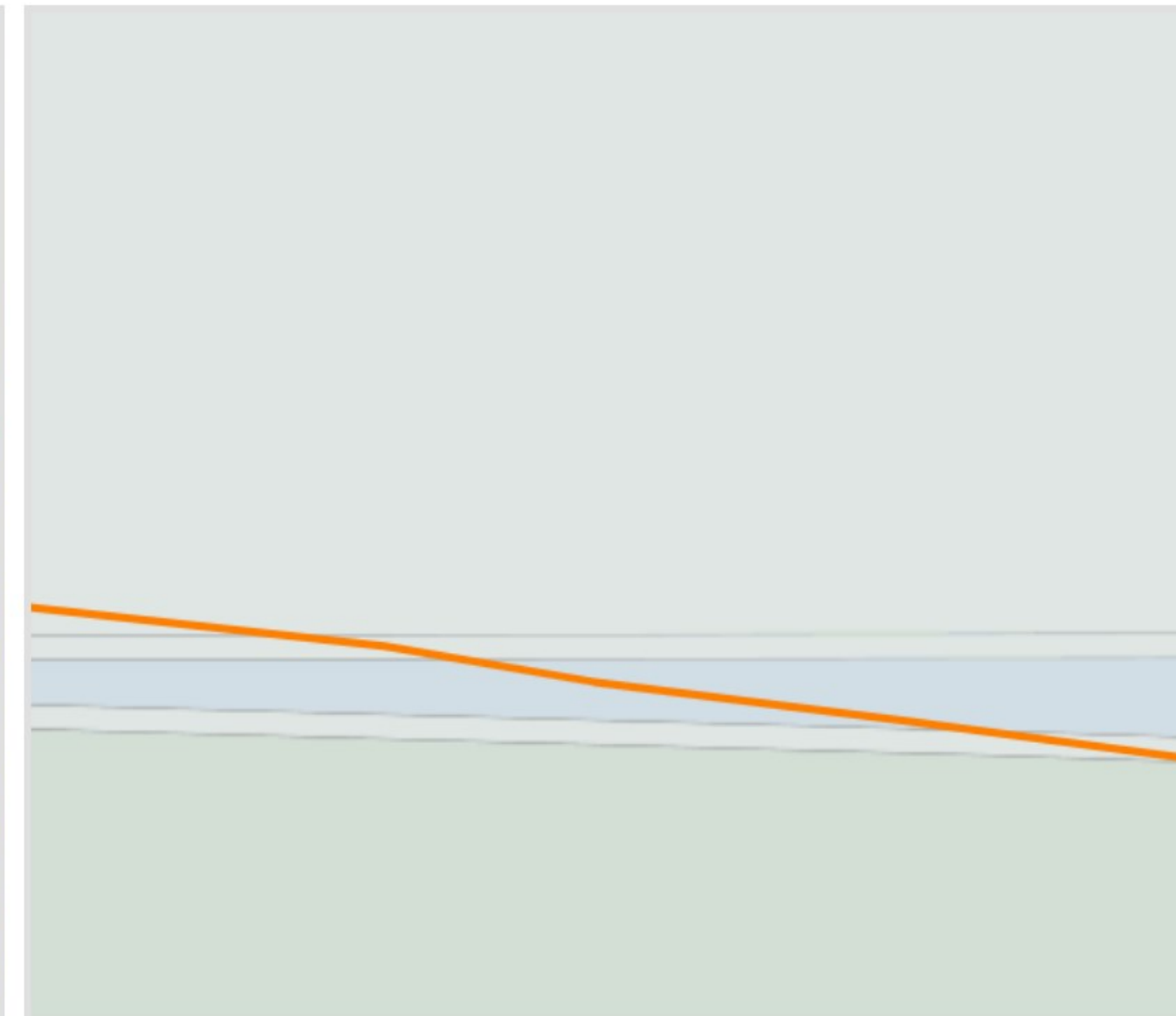

### Rijroute

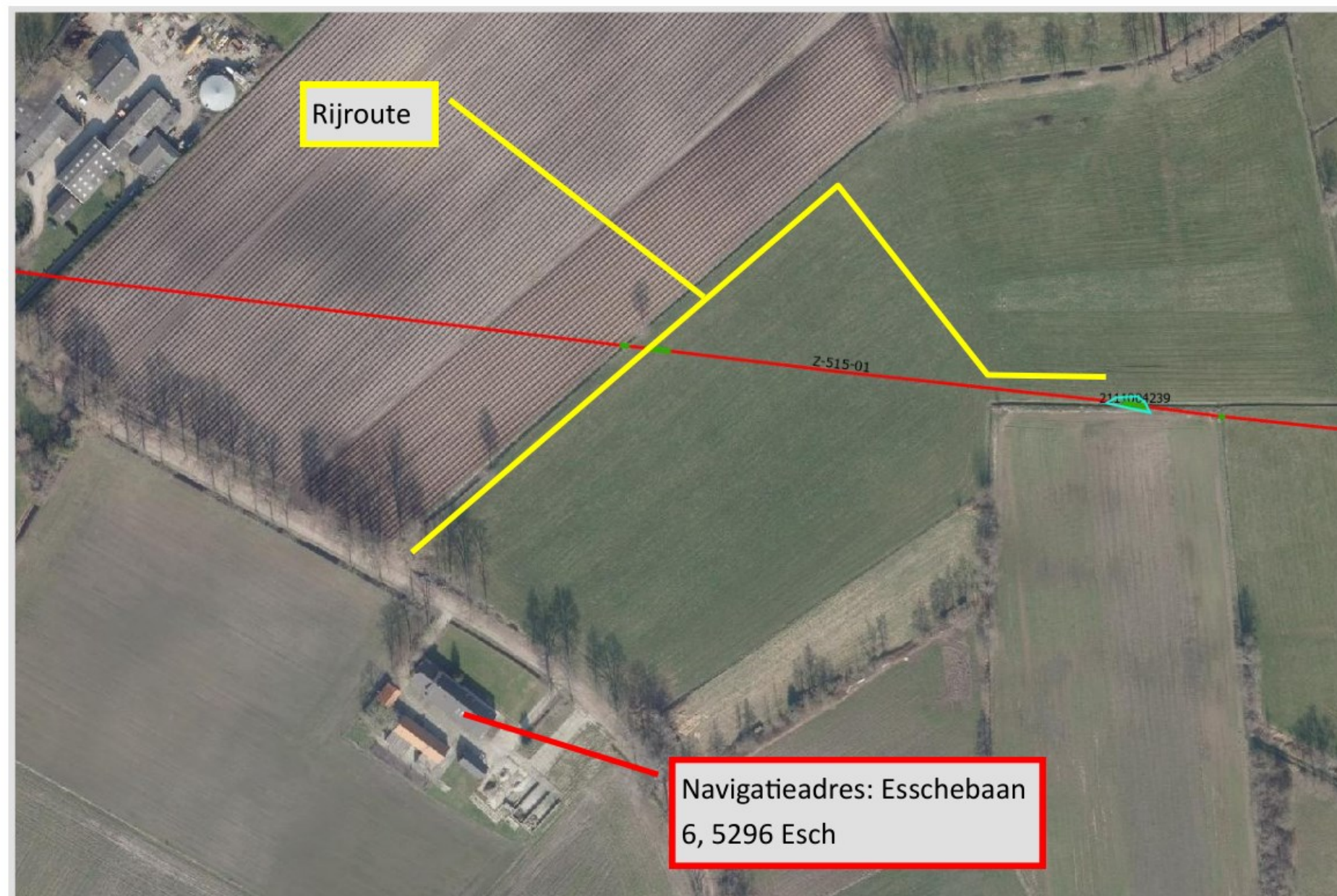

### Dwarsprofiel

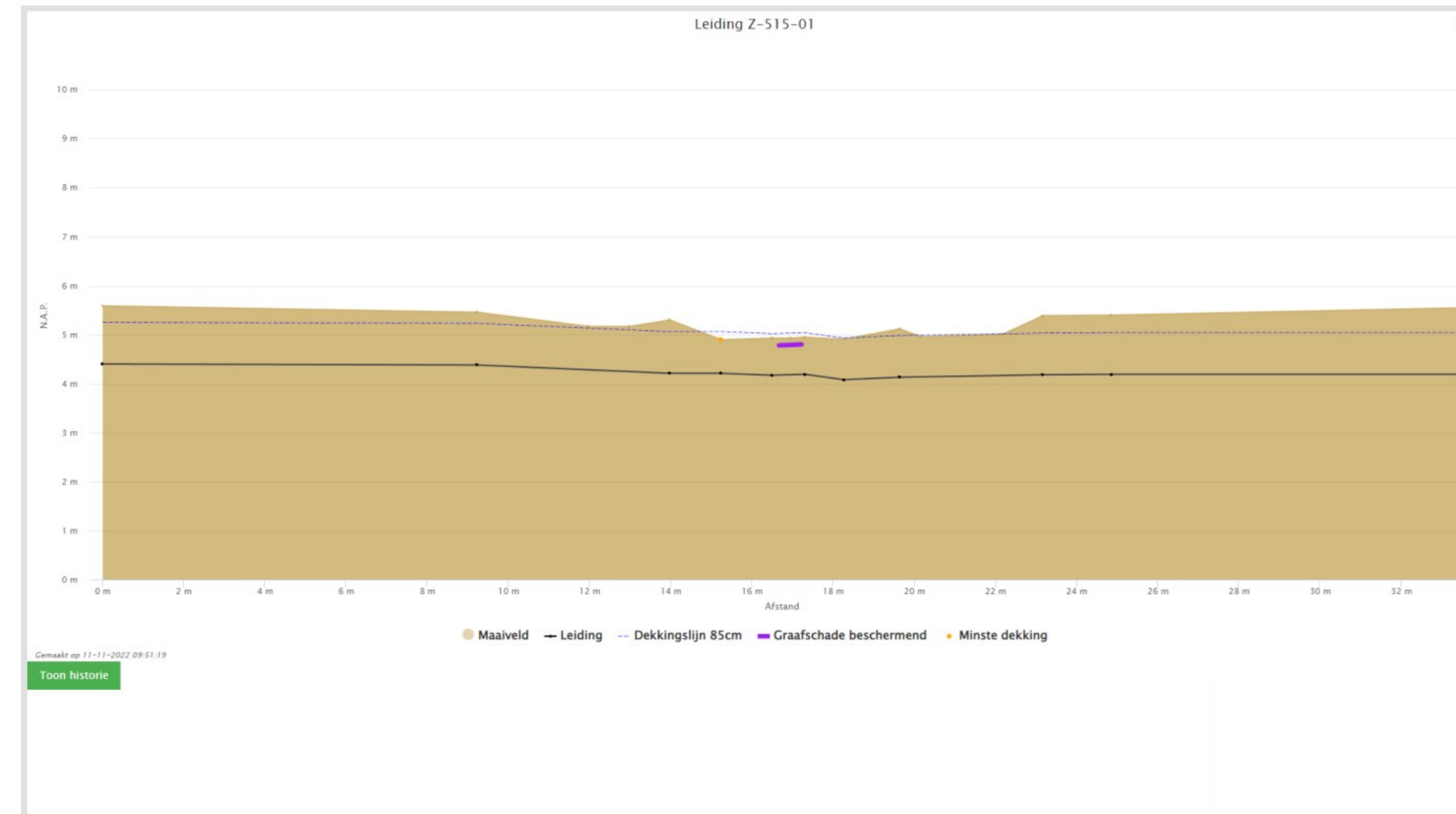

C	06-12-2023	Wijziging rijroute	
B	22-11-2022	Status naar definitief	
Revisie	Datum	Omschrijving	Uitgev.

Opdrachtgever: **Gasunie N.V.**  
 Project: **Manco 2111004239 te Esch**  
 Onderdeel: **Plan van aanpak**

Tekeningnummer: **4239-OA-1-C**      Schaal: **n.v.t.**      Formaat: **A3**      Sheet van **1** van **1**      Status: **Definitief**

Datum revisie A (origineel): **16-11-2022**      Getekend door:

Plot datum: **16-11-2022**      Gecontroleerd:

Projectnummer GU: **-**      Het copyright van deze tekening behoort toe aan:

**oosterhofholman**  
 MILIEUTECHNIEK BV

Infra  
 Milieutechniek  
 Beton- en waterbouw  
 Groen

GRUPEKKE  
 Kievitsweg 13  
 Postbus 6  
 9843 ZG Grijskerk

t. (0594) 28 01 23  
 f. (0594) 21 28 83  
 info@oosterhofholman.nl  
 www.oosterhofholman.nl