

Inleiding

Vanuit de Wegenwet wordt elke gemeente geacht een actuele wegenlegger te hebben. De wegenlegger is een registratie van alle openbare wegen buiten de bebouwde kom met bijbehorende onderhoudsplicht, inclusief de kunstwerken die in, onder of boven de betreffende weg liggen.

In 2024 is gestart met het opstellen van een vernieuwd ontwerp van de wegenlegger van de Gemeente Beesel. Op de oude wegenlegger staan een aantal wegen benoemd als openbaar die in werkelijkheid niet meer bestaan, verlegd zijn of niet meer als openbare wegen toegankelijk zijn en dus van de wegenlegger af gehaald dienen te worden.

Aanleiding

Bij het opstellen van het vernieuwd ontwerp van de wegenlegger is gebleken dat een aantal van de openbaar benoemde wegen die in werkelijkheid niet meer bestaan, verlegd zijn of niet meer als openbare wegen toegankelijk zijn niet of niet correct aan de openbaarheid onttrokken zijn. Deze wegen dienen alsnog onttrokken te worden. Het betreft de navolgende wegen:

- Heideweg, Reuver (percelen sectie K, nr. 2942 en nr. 2951)
- 2^e Drakenweg, Beesel (perceel sectie G, nr. 2909)
- Spijkersweg, Beesel (perceel sectie M, nr. 138)
- Ouddorp, Beesel (perceel sectie N, nr. 36)
- Ervenweg, Beesel (percelen sectie M, nr. 125 en nr. 173)

Daarnaast is er door de aanleg van de dijk te Beesel een nieuwe aansluiting ontstaan van de Ervenweg naar de Ohé Broekerveldweg. Deze nieuwe aansluiting is momenteel niet bestemd als een openbare weg. Deze bestemming dient alsnog te gebeuren. Deze nieuwe aansluiting doorkruist meerdere kadastrale percelen, namelijk: sectie M, nummers 260, 279, 258, 240, 238, 242.

Juridisch kader

Het onttrekken van wegen gebeurt op basis van artikel 7 en 9 van de Wegenwet. De bevoegdheid voor het nemen van een onttrekkingsbesluit is op basis van deze wetartikelen belegd bij de gemeenteraad van de gemeente Beesel. Op grond van de Delegatieverordening 2018 gemeente Beesel is de bevoegdheid om een besluit te nemen op een verzoek om het onttrekken van wegen aan het openbaar verkeer op grond van artikel 9 Wegenwet, door de gemeenteraad gedelegeerd aan het college van burgemeester en wethouders.

Artikel 11 lid 1 van de Wegenwet bepaalt dat ieder belanghebbende bij een weg, niet behorende tot de in artikel 8 bedoelde, het recht heeft aan den raad der gemeente, waarin de weg is gelegen ten opzichte van dien weg toepassing van artikel 9 te verzoeken.

Artikel 11 lid 2 bepaalt dat op de voorbereiding van de beslissing op verzoek afdeling 3.4 van de Algemene wet bestuursrecht van toepassing is.

Motivering

Heideweg, Reuver (percelen secties K, nr. 2942 en nr. 2951):

In 2009 is een deel van de Heideweg gelegen op perceel sectie K, nr 2951 aan de openbaarheid onttrokken in verband met de ontwikkeling van Drakenrijk. Deze onttrekking betrof het deel van de weg gezien vanuit de zuidoostelijke zijde tot aan de aansluiting met kadastraal perceel sectie K, nr. 1336.

Drakenrijk is inmiddels uitgebreid, waardoor een deel van de Heideweg dat nog niet aan de openbaarheid onttrokken was feitelijk gezien niet meer bestaat. Het betreft het resterende deel van kadastraal perceel sectie K, nr. 2951. Dit rood gearceerde deel wordt nu formeel op basis van artikel 7 en 9 van de Wegenwet aan de openbaarheid onttrokken, zoals weergegeven in de onderstaande afbeelding:



Heideweg

2^e Drakenweg, Beesel (perceel sectie G, nr. 2909):

Uit voorgaand kaartmateriaal en luchtfoto's blijkt dat de 2^e Drakenweg sinds 2010 niet meer openbaar toegankelijk is en afgesloten is middels palen en puntdraad. Heden is de 2^e Drakenweg feitelijk niet meer toegankelijk en herkenbaar als een weg of pad. De 2^e Drakenweg wordt nu formeel op basis van artikel 7 en 9 van de Wegenwet aan de openbaarheid onttrokken, zoals weergegeven in de onderstaande afbeelding:



2^e Drakenweg

Spijkersweg, Beesel (perceel sectie M, nr. 138):

Door de ontwikkeling van de dijk te Beesel is er een nieuwe ontsluiting gemaakt van de Beekstraat naar Het Spick en de Huilbeekweg. Door deze nieuwe ontsluiting is een deel van de oorspronkelijke Spijkersweg feitelijk opgehouden te bestaan. Dit rood gearceerde deel van de Spijkerweg wordt nu formeel op basis van artikel 7 en 9 van de Wegenwet aan de openbaarheid onttrokken, zoals weergegeven in de onderstaande afbeelding:



Ouddorp, Beesel (perceel sectie N, nr. 36):

Door de ontwikkeling van de dijk te Beesel is er een nieuwe ontsluiting gemaakt van Ouddorp naar de Kerkeveldweg. Door deze nieuwe ontsluiting is een deel van de oorspronkelijke weg Ouddorp feitelijk opgehouden te bestaan. Dit rood gearceerde deel van Ouddorp wordt nu formeel op basis van artikel 7 en 9 van de Wegenwet aan de openbaarheid onttrokken, zoals weergegeven in de onderstaande afbeelding:

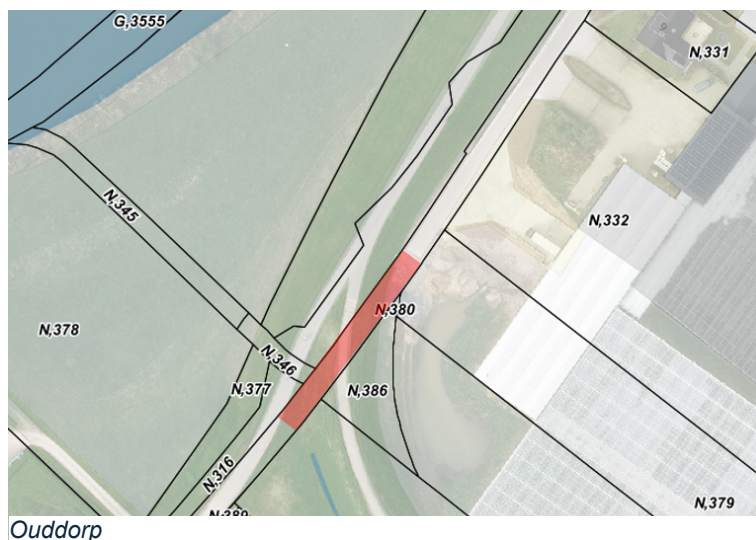

Ervenweg, Beesel (percelen sectie M, nr. 125 en nr. 173):

Door de ontwikkeling van de dijk te Beesel is een deel van de oorspronkelijke Ervenweg komen te vervallen. De Ervenweg heeft een nieuwe ontsluiting naar de Ohé Broekerveldweg gekregen. Het oude gedeelte van de Ervenweg wordt onderbroken door de dijk. Een gedeelte van de oorspronkelijke Ervenweg is dus feitelijk opgehouden te bestaan. Dit rood gearceerde deel van de Ervenweg wordt nu formeel op basis van artikel 7 en 9 van de Wegenwet aan de openbaarheid onttrokken, zoals weergegeven in de onderstaande afbeelding:



Nieuwe aansluiting van de Ervenweg en de Ohé Broekerveldweg, Beesel (percelen sectie M, nummers 260, 279, 258, 240, 238, 242):

Door de aanleg van de dijk is een nieuwe ontsluiting ontstaan van de Ervenweg naar de Ohé Broekerveldweg. Deze nieuwe ontsluiting wordt nu formeel op basis van artikel 4, lid 1, sub III en artikel 5, lid 1 van de Wegenwet als openbare weg bestemd. Het onderhoud van deze nieuw te bestemmen weg ligt bij de gemeente Beesel.

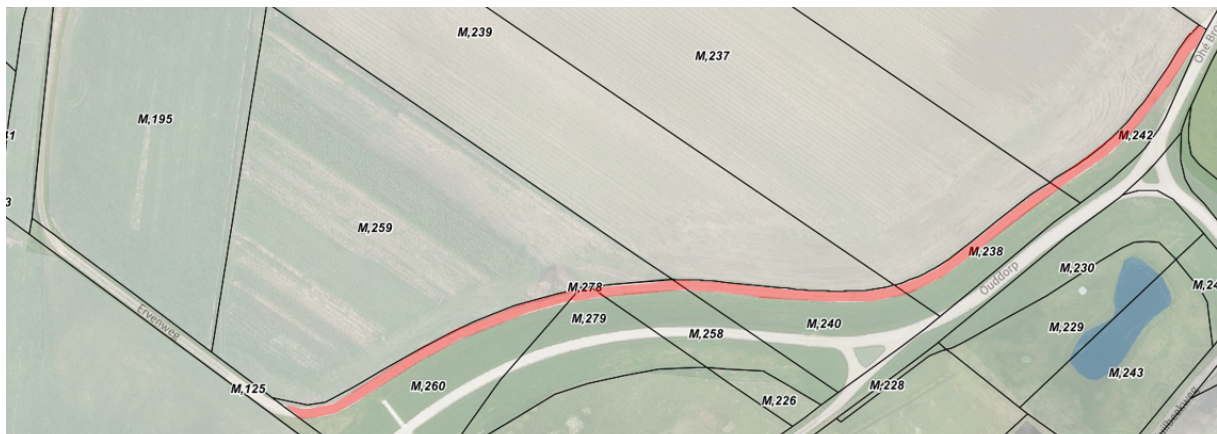

Nieuwe aansluiting Ervenweg naar Ohé Broekerveldweg

Ontwerpbesluit

- I. Het voornemen uit te spreken om de hiervoor genoemde (delen van) wegen aan de openbaarheid te onttrekken overeenkomstig de bij dit besluit behorende situatietekeningen;
- II. Het voornemen uit te spreken om de hiervoor genoemde nieuwe ontsluitingsweg als openbaar te bestemmen;
- III. Voor de totstandkoming van het onttrekkingsbesluit toepassing te geven aan afdeling 3.4 van de Algemene wet bestuursrecht (de uniforme openbare voorbereidingsprocedure).
- IV. Het definitieve besluit voor het onttrekken aan de openbaarheid na de verwerking van zienswijzen vast te stellen.
- V. Bij wijzigen van de wegenlegger dit vastleggen.

Zienswijze

Op grond van de Algemene wet bestuursrecht (Awb) kan een ieder wiens belang rechtstreeks bij dit besluit is betrokken hiertegen een met redenen omklede zienswijze indienen. Dit moet gebeuren binnen zes weken na de datum waarop wij het ontwerpverkeersbesluit ter inzage hebben gelegd. Belanghebbenden kunnen hun zienswijze richten aan het college van burgemeester en wethouders van de gemeente Beesel, Raadhuisplein 1, 5953AL Reuver.