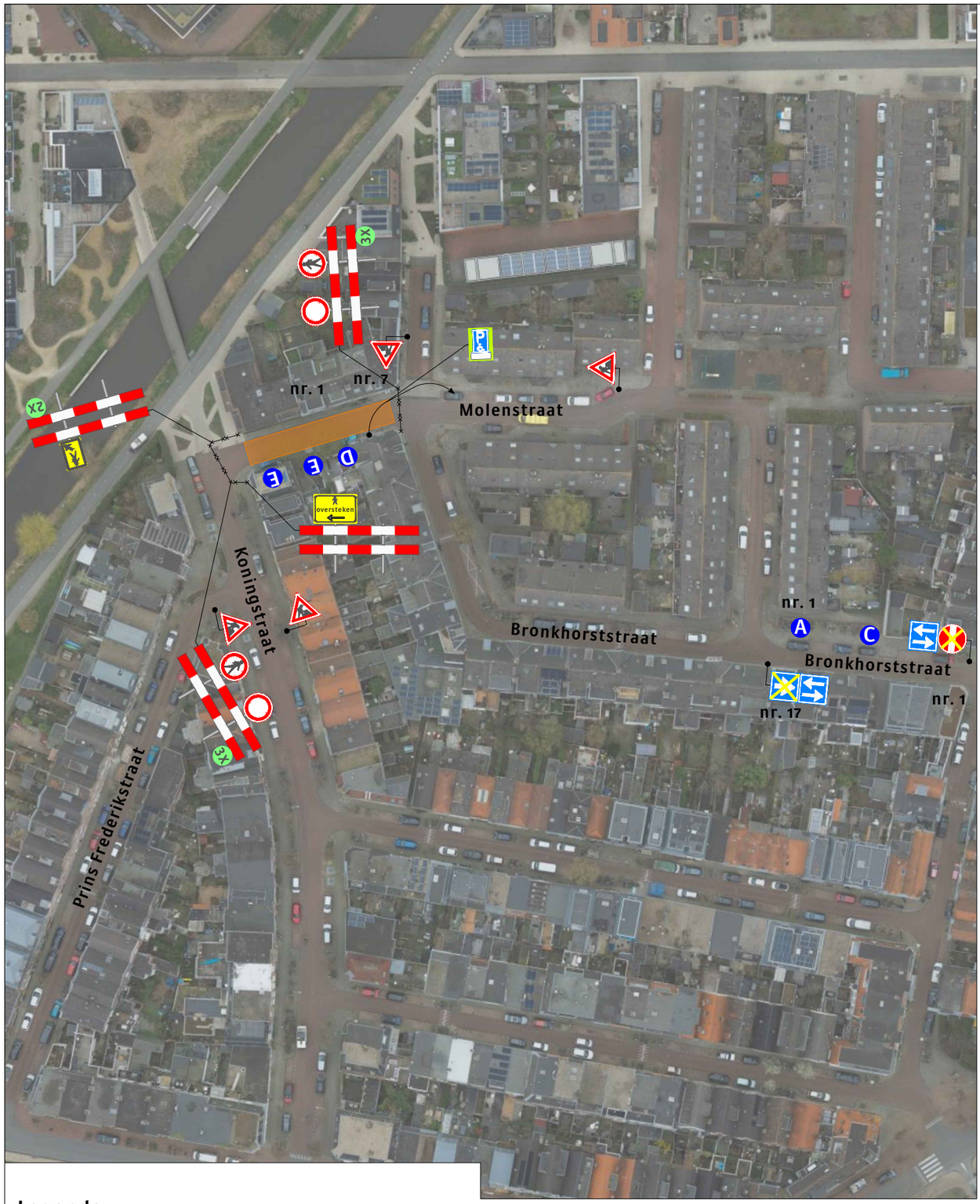

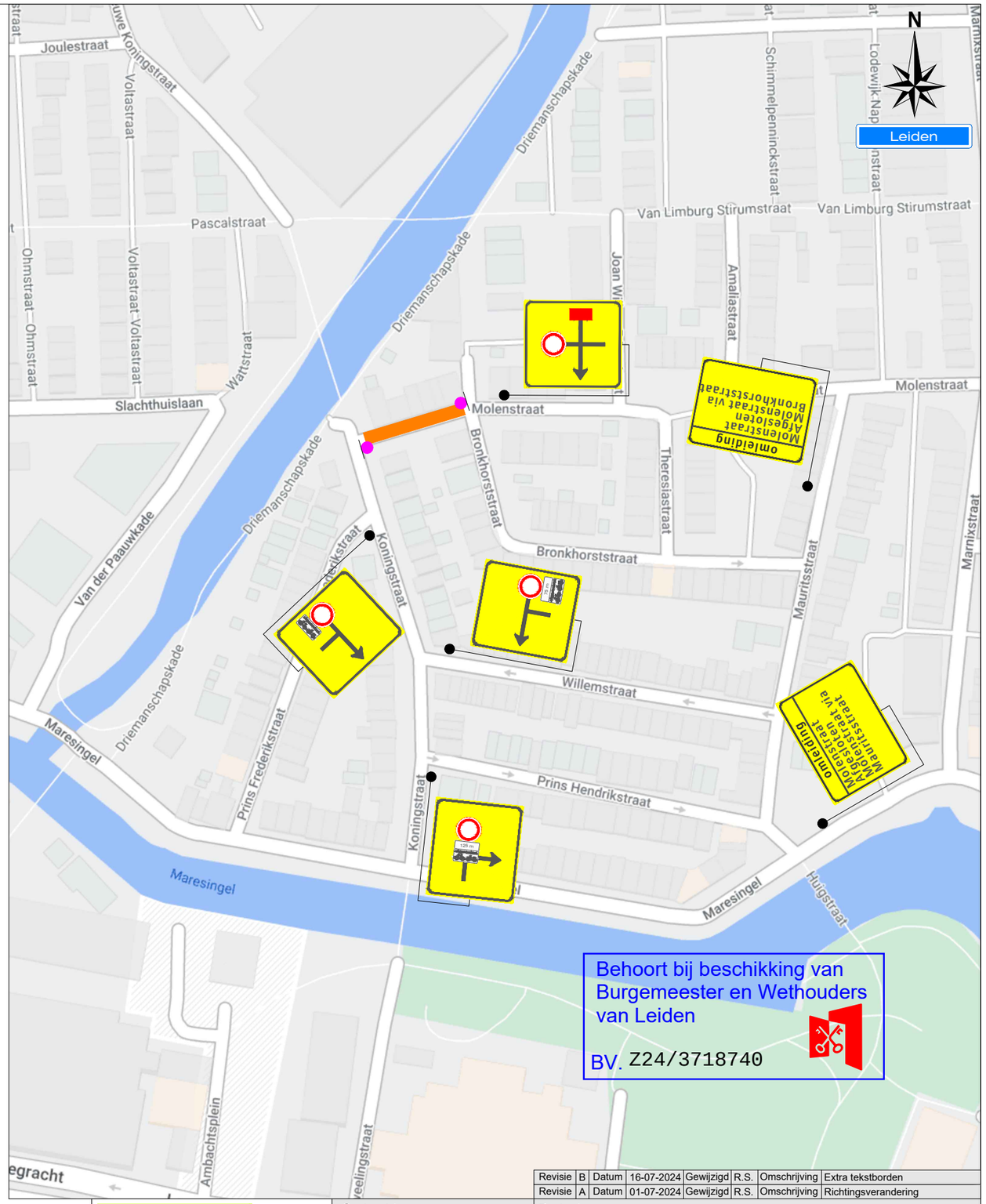

Behoort bij beschikking van
Burgemeester en Wethouders
van Leiden

BV. Z24/3718740

Legenda

Werkruimte

Deze weg is dicht

X t/m X

2X

A 1X C 1X D 1X E 2X

Werkvakindeling ETW

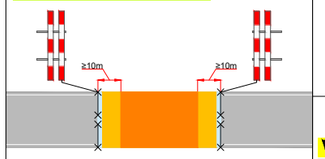

Opdrachtgever:

Van Veelen Groep

Versluys Verkeerstechniek BV
www.versluysgroep.nl
Bodegraven - Ede - Rotterdam - Vijfhuizen

Revisie	B	Datum	16-07-2024	Gewijzigd	R.S.	Omschrijving	Extra tekstborden
Revisie	A	Datum	01-07-2024	Gewijzigd	R.S.	Omschrijving	Richtingsverandering

Project:
Molenstraat te Leiden

Onderdeel: Verkeersmaatregel & verkeersomleiding — Afstand VRI: ... m

Aard werkzaamheden opdr.gever: Kabels en leidingen — K54368

Getekend	: R. Schnabel	Datum	: 23-05-2024
Gecontroleerd	: M. Staring	Datum	: 23-05-2024
Referentienr.	:	Tekeningnummer:	124-02327-01
Formaat: A3	Schaal: nvt	Status: Concept	

Plaatsing conform CROW 96a en 96b - Conflicterende bebording / bewegwijzering afdekken