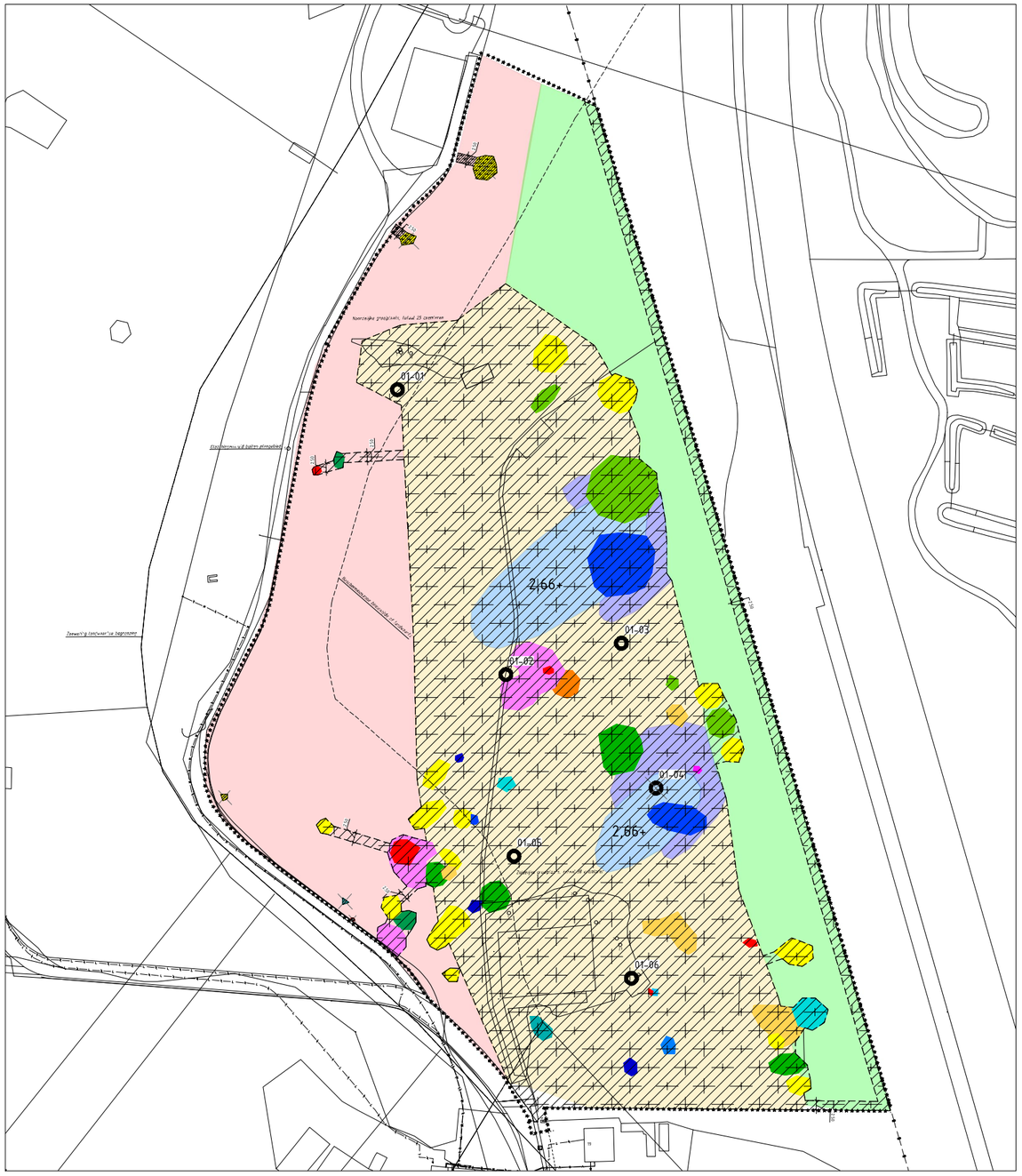

VAFAMIL ROOITEKENING

SCHAAL 1 : 500

Verklaring maatregelenkaart

- Duindoornstruweel met lokaal bomen: 13553,43 m2
  Exoten en bramen verwijderen
- Licht geaccidenteerd duin (grijs duin): 1084,01 m2
  Opschonen, afplaggen en licht reliëf aanbrengen
- Binnenduinrandbos: 465,27 m2
  Raster plaatsen tbv recreatiezonering
- Vochtige duinvallei: 433,91 m2
  Opschonen, afplaggen en afgraven tot grondwater
- Paraboolduin: 488,23 m2
  Opschonen, afplaggen en ophogen met zand uit duinvallei
- Oppervlakte te rooien gebied 17800 m2

Verklaring exotenkaart

1. Amerikaanse vogelkers
2. Bamboe
3. Bruidssluier
4. Buxus
5. Canadapopulier
6. Conifeer
7. Den
8. Esdoorn
9. Hulst
10. Japanse berberis
11. Rimpelroos
12. Sering
13. Sering, Buxus, Juniperus
14. Sneeuwbes
15. Spar

Opmerkingen

- Maten in meters, tenzij anders vermeld
- Peilmaten in meters t.o.v. N.A.P., tenzij anders vermeld
- Diameters in millimeters, tenzij anders vermeld

0 5 10 15 20m

Verklaring

- bestaande bestand
- bestaande kuststrekking
- grasgebied (bestaand, tbv aanleg)
- te rooien bestand
- bestaand gebouw
- bestaand gebouw die wordt gesloopt
- duinbluwelij
- rioolgebouw (gebouwen)
- ZB
- hekwerk
- afplaggen
- aanplanten hoogte
- aanplanten hoogte
- gemaaid tegen
- aanplanten
- verdichtpunt
- water
- bestaande bebossing
- nieuwe bosaanplanting
- bestaande aanplantsel
- aanplanten
- aanplanting die verwilt
- aanplanten
- aanplanting
- aanplanten en aanzaaiing
- aanplanten
- aanplantmatrices met de indicatieve aantallen per soort
- verwaarloosbaar
- rioolbeluik
- rioolbeluik
- beluik
- bestaande kaden terpen
- verplaatsen van
- te rooien boom, X = nummer in bestande lijst (op schaal)
- te planten boom, tenzij anders vermeld (op schaal)
- te rooien boom, koordinaten (x-indicatie) (op schaal)
- te verplanten boom, stamdiameter indicatief (op schaal)
- te verplanten boom gloeien, kroondiameter indicatief (op schaal)
- te planten boom, stamdiameter indicatief (op schaal)
- plaatsbeluik
- stalen / kunsten
- bestaande bosplanting
- te planten bosplanting
- te rooien bosplanting
- bestaande bosaanbouw
- te planten bosaanbouw
- te rooien bosaanbouw
- bestaand soortbosplanting
- te planten soortbosplanting
- te verwijderen soortbosplanting
- hoog
- te planten hoog
- te rooien hoog
- te verwijderen object
- weegtrans fase 1
- weegtrans fase 2
- weegtrans fase 3
- wijzigingen
- B
- 17.800 m2 te rooien bosplantsoen met boomvormers
- windrichting
- windmeetmast / grondpunt
- hoogtemeter

Maten in meters
Standdiameter/kroondiameter in cm
Van toepassing zijn
"Standaard weegrapportvoorbeelden"
Gemeente Rotterdam en bijbehorende uitgangspunten

Situatie

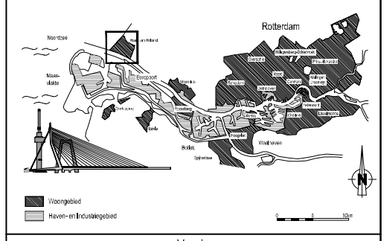

Versie

f			
e			
d			
c			
b			
a	EERSTE UITGAVE	[redacted]	15-06-2024
Versie	Omschrijving	Tekenaar	Datum

Bestandsnaam: Vafamil Rooitekening VAF-0_15-06-2024.dwg | Projectcode: 100017998 | Verwijzing:

Gemeente Rotterdam

Stadsontwikkeling
Projectmanagement en Engineering
cn Rotterdam
Postbus 70012, 3000 KA Rotterdam
Postbus 6015, 3002 AN Rotterdam
www.rotterdamsontwikkelingen.nl/zoeken/
[redacted]

HOEK VAN HOLLAND

CULTUURTECHNIEK

VAFAMIL
ROOITEKENING

Bestand Dg.	Nummer	Documentsoort Tekening
Geg.Vlaarne code	179134	
Formaat:	A0	Blad 1 van
Schaal:	1 : 500	1 Master

[redacted]
15-06-2024

[redacted]

Maker / opdrachtnr.
01-B-1152
a
Bijlagen/Tekeningen - Bestand - Objectnummer

K:\OTB\FIELD_WORLD\1 TEKENING\1_PT_AUTOMATISERING\1 PRO VAFAMIL\01-BIJLAGE\1 TEKENING_PROJECT HOEK VAN HOLLAND\01-B-1152\01-B-1152 VAFAMIL ROOITEKENING.DWG