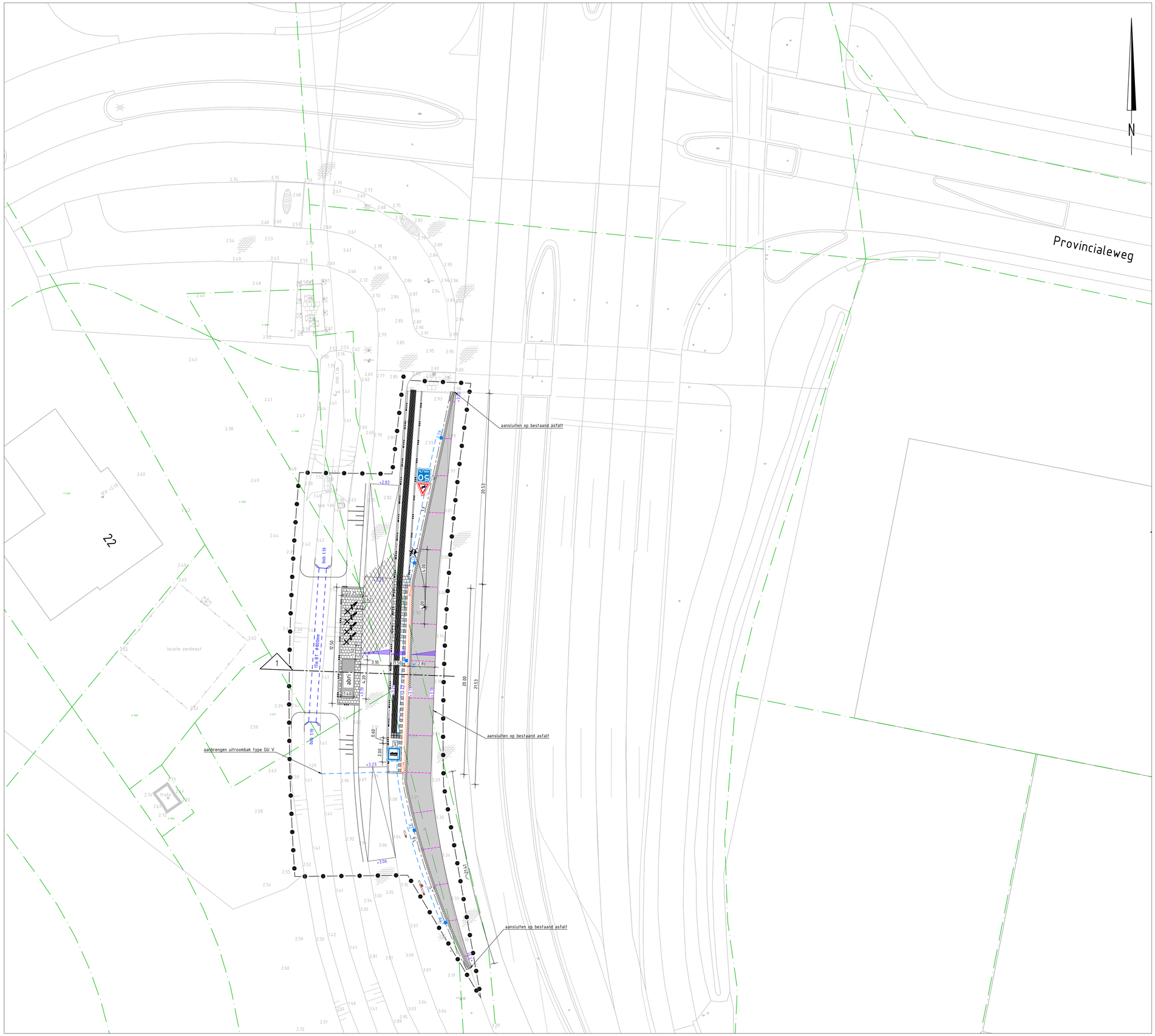

Legenda

- beton
- asfalt
- betontegels 300x300x50mm, kl. grijs, in halfsteensverband
- perronband 300/435x334mm
- trottoirband 180/200x250mm
- opsluitband 150x250mm
- opsluitband 100x200mm
- dilatatievoeg
- 2 strekken betonstraatstenen KF, grijs
- talud kruin
- talud teen
- haltepaal
- +3.00 ontwerphoogte
- afschot
- noppentegels
- geleidetegels
- zwart/wit tegel
- 1Tm_BT_Ø800mm duiker met lengte, materiaal en diameter
- fietsbeugel
- 50 km/h verkeersborden
- verplaatsen lichtmast (door derden)
- werkgrens
- bestaande kadastrale grens volgens pdok.nl
- HWA kolkaansluiting PE
- TK trottoirkolk

Situatie

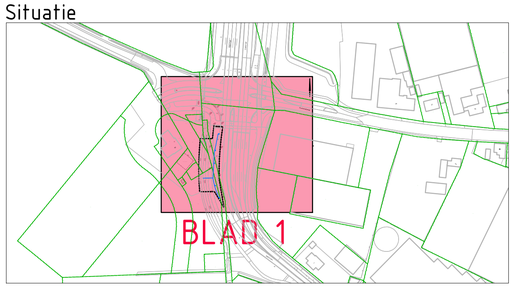

Gebouwlocatie en afmetingen ter indicatie, maten kunnen afwijken
Maten in meters, tenzij anders vermeld
Peilmaten in meters t.o.v. N.A.P., tenzij anders vermeld
Materialen in mm, tenzij anders vermeld
Diameters in mm, tenzij anders vermeld

0 2 4 6 8m

ADCIM
Adviesbureau voor Civiele techniek, Infrastructuur en Milieu
Rembrandtlaan 650
3362 AW Sliedrecht
Telefoon: +31 184 673500
Email: algemeen@adcim.nl

Project: Bushalte Ekelstraat te Oosteind

Vergunning

Opdrachtgever: Provincie Noord Brabant

Onderdeel: Nieuwe situatie
verhardingen en duiker

Rev.	Wijziging	Dat.	Get.	Acc.	Projectnummer	Tekeningnummer	Formaat
					20230245	30-1	A1
					Besteknummer	Bijlagenummer	Schaal
					--	--	1:200
			Get.	Gez.	Acc.	Datum	Bestandsnaam
			MP	PvZ	RS	01-07-2024	20230245-V30.dwg