Afsluiten N270 na afrit 9 (Venray) A73 HRL

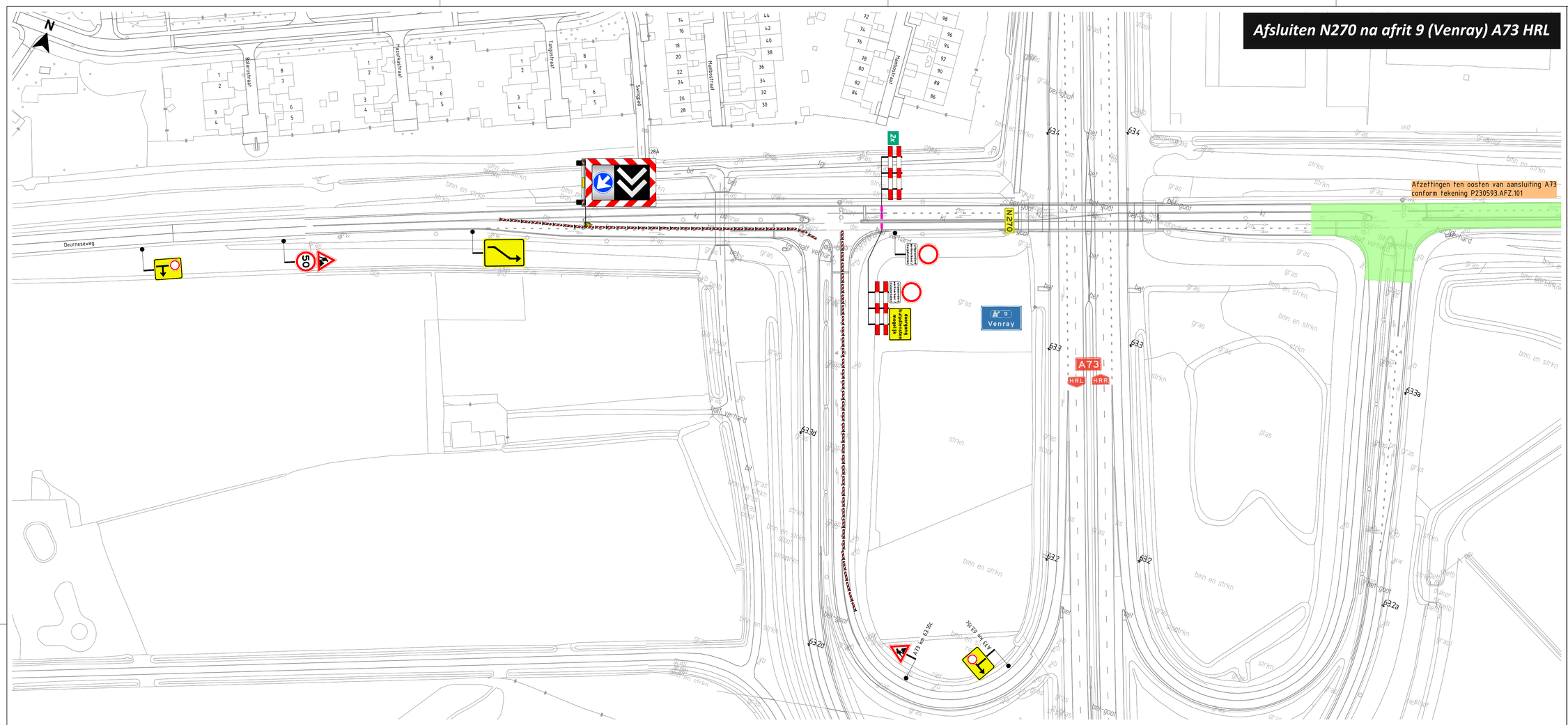

Afsluiten afrit 9 (Venray) A73 HRR

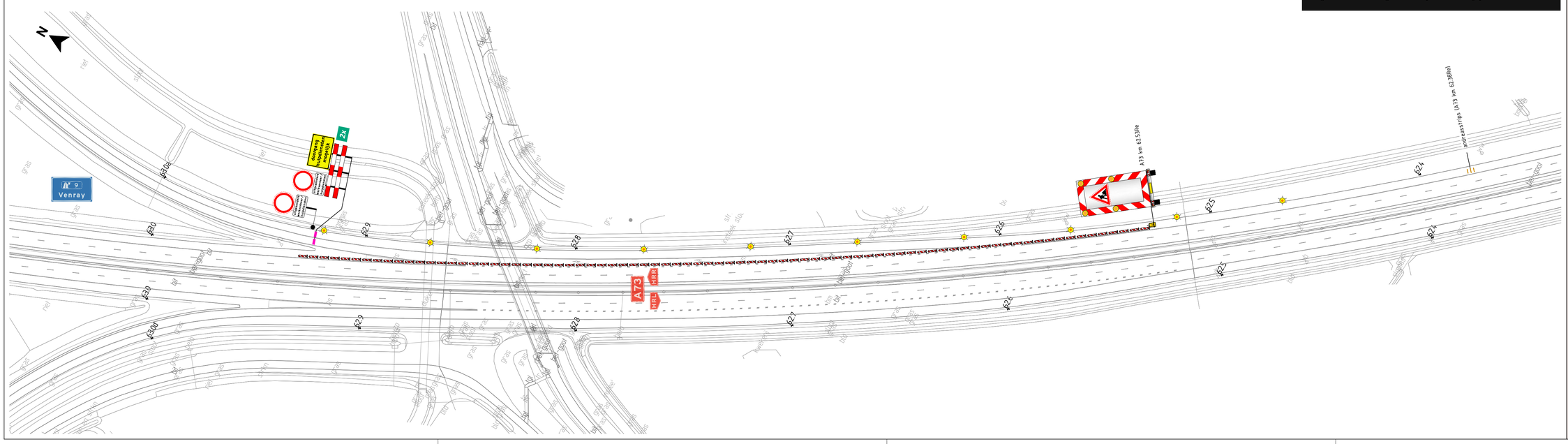

LEGENDA

- werkruimte / afgesloten wegvak
- aan te brengen verkeersmaatregelen
- tijdelijke verlichting (h.o.h. afstand indicatief)

Opmerkingen

- *Bijbehorende omleidingen conform tekening P230593.OML.102*

In gemeente Venray geen borden dichtbij lichtmasten plaatsen i.v.m. mogelijke kabelschade

OPDRACHTGEVER

BESIX

INFO

DATUM	VERSIE	FORMAAT
05-02-2024	2.0	A1

TEKENAAR	CONTROLE	VRIJGAVE
RBR	ERA	

PROJECT	Realisatie N270 Via Venray
OMSCHRIJVING	Fase 1A, afsluiten kruispunt N270 - afrit A73 HRR incl. N270 tot rotonde Witte Vennenweg; Afzettingen
LOCATIE	N270 t.h.v. Venray

P230593.AFZ.102

T E K E N I N G N U M M E R

visscher traffic

1/1

BLADNUMMER