

- ### ALGEMEEN
- Werkvoets
 - Werkvoers
 - Nieuw ontwerp
 - Bestaande situatie
 - Kadastrale bebouwing
 - Kadastrale grans
 - Geneente grans
 - Metreering
 - Locatie dwarsprofiel
 - Wijziging t.o.v. vorige versie
- ### MARKERING
- Droefloopmarkering 0,30x2,30m en 0,50x0,50m type Theroplast l.a. 300 dak
 - Blokstrep 5,5x5,5m onmarkering of detail 301
 - Blokstrep 5,5x5,5m onmarkering of detail 301
 - Markering 5,5-4,5 streep 0,30m type Theroplast l.a. 300 dak
 - Markering 5,5 streep 0,30m type Theroplast l.a. 300 dak
 - Markering streepvormig en -plaatje of detail 302
 - Markering 1 x p.v. asfalthandhaving
 - Markering 0,50 x 0,50, 0,75 x 0,75, 1,00 x 1,00 type Theroplast l.a. 300 dak
 - Markering 2,00 x 0,50 streep 0,30m type Theroplast l.a. 300 dak
 - 2,00 x 0,50 streep 0,30m type Theroplast l.a. 300 dak
 - 0,50 x 0,50 streep 0,30m type Theroplast l.a. 300 dak
 - 0,50 x 0,50 streep 0,30m type Theroplast l.a. 300 dak
 - Ditmarkering t.p.v. asfalthandhaving
 - Markering op betonplaat, 0,30 x 0,30 m type Theroplast l.a. 300 dak
 - Markering op betonplaat, 0,30 x 0,30 m type Theroplast l.a. 300 dak
 - Markering op betonplaat, 0,30 x 0,30 m type Theroplast l.a. 300 dak
 - Markering op betonplaat, 0,30 x 0,30 m type Theroplast l.a. 300 dak
 - Markering op betonplaat, 0,30 x 0,30 m type Theroplast l.a. 300 dak
 - Markering op betonplaat, 0,30 x 0,30 m type Theroplast l.a. 300 dak
- ### BEBORDING
- Bord bevestigd op aan te brengen flespaal of detail 303
 - Bord bevestigd op bestaande te handhaven flespaal of detail 303
 - Bord bevestigd op bestaande te verplaatsen flespaal of detail 303
 - Bord bevestigd aan te verwijderen flespaal of detail 303
 - Aan te brengen bebording of detail 304
 - Te handhaven bebording
 - Te verwijderen bebording
- ### GROENPLAN
- Te planten, handhaven of verwijderen boom
 - Te planten boscage
- ### WEGMEUBILAIR / RUIMTERESERVERINGEN
- Aan te brengen lichtmast
 - Bestaande lichtmast handhaven
 - Bestaande lichtmast te verplaatsen
 - Bestaande lichtmast te verwijderen
- ### ALGEMENE OPMERKINGEN
- Plan in meter
 - Plan is naar i.v.v. N.A.P.
 - Plan is naar bijbehorende tekening of documentatie
 - Bestaande infra tekening
 - Bestaande infra tekening
 - Bestaande infra tekening
 - Bestaande infra tekening
 - Bestaande infra tekening
 - Bestaande infra tekening
 - Bestaande infra tekening
 - Bestaande infra tekening

SIT. MS 016A

SCHAAL 1: 200

0 2 4 6 8 m

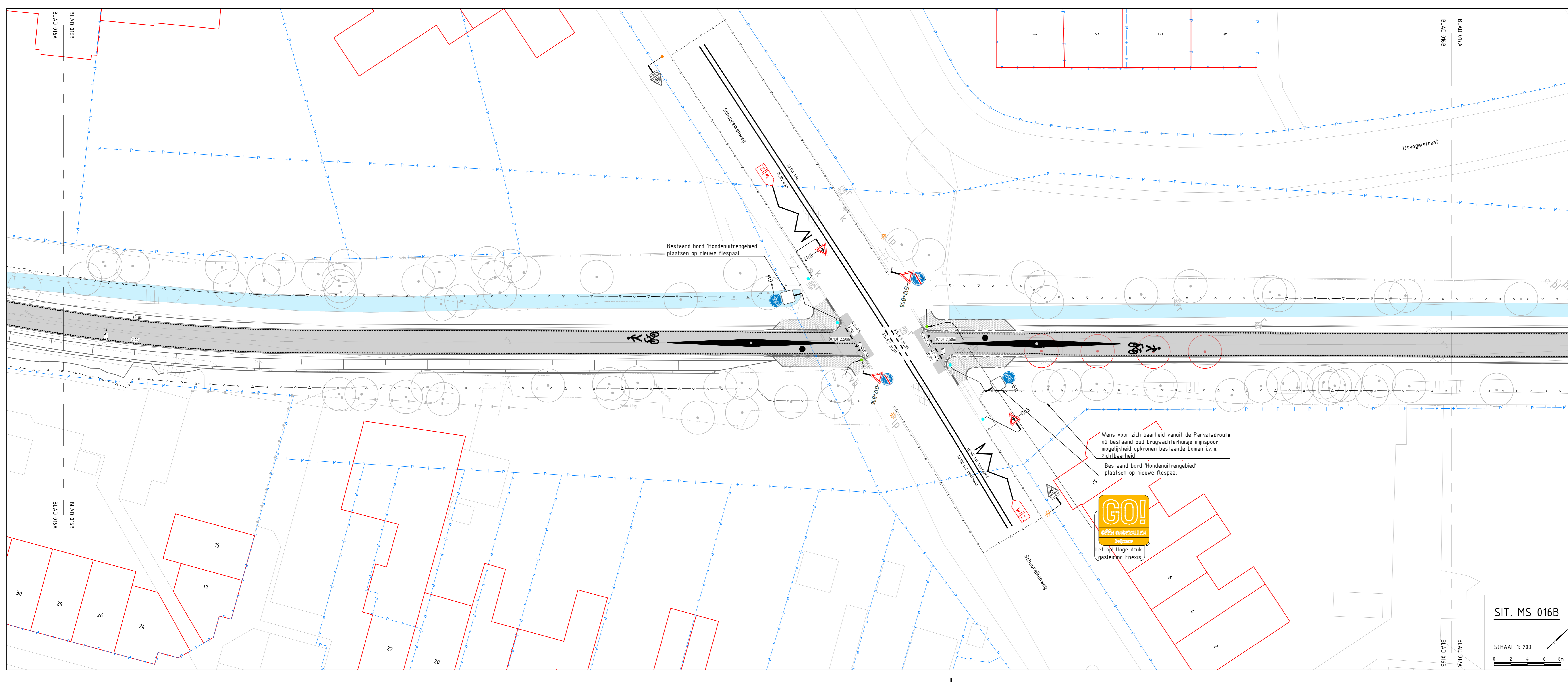

SIT. MS 016B

SCHAAL 1: 200

0 2 4 6 8 m

Let op: Verkeersbodem is te verwijderen of te plaatsen op een aparte tekening.

GO!
GREEN OVERHEADS
Verkeersbodem

overzichtsviw
Schaal 1:30000
0 50 100 150 200 250 300 m

FASE A 016
Schaal 1:5000
0 50 100 150 200 m

Definitief

2.0	07-02-2023	Tweede uitgave - div. wijz. mark. & signing	Mak14	RaV03	JdG01	IvM0
1.0	07-10-2022	Definitieve versie	Mak14	RaV03	JdG01	IvM0
0.0						
Versie	Datum	Omschrijving	Opsteller	Goedgekeurd	Geautoriseerd	Vrijgegeven

heijmans

Parkstadroute
Werkvak 6b - Markering & signing UO
Deelgebied A 'Beekdaalen - Heerten'
Hectometring 4,33 tot 4,66

Documentatie Tekening
Projectnummer: G01F54
Schaal: 1:200
Formaat: A0
In: 23 stuken, blad nr. 16
Gebeten
Tekeningnummer: G01F554-TEK-3505
Versie: 2.0

10/2023

Wijz. diverse aanpassingen