Doorsnede tekening
Schaal 1:500

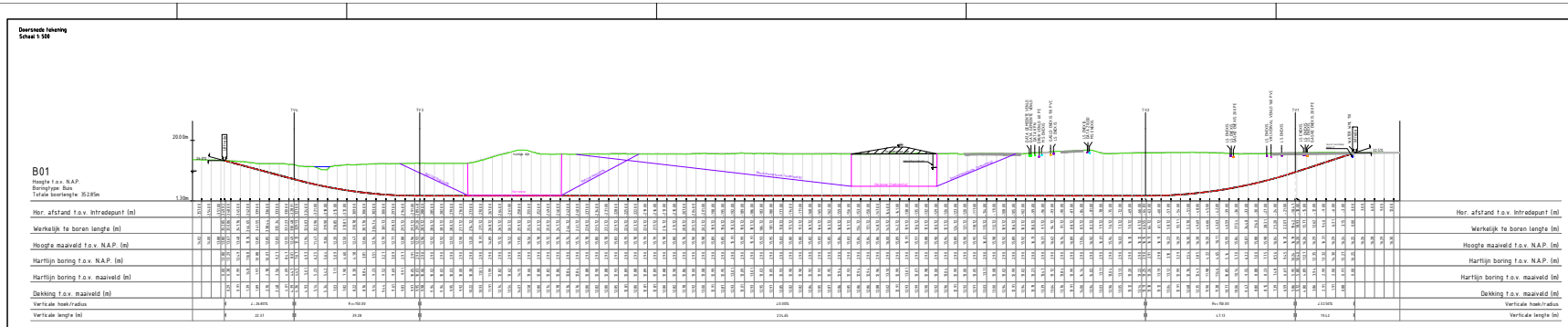

Situatie tekening
Schaal 1:1581

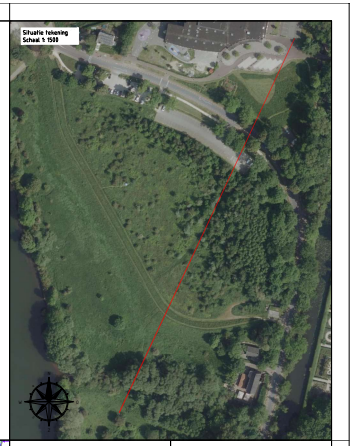

Situatie tekening
Schaal 1:500

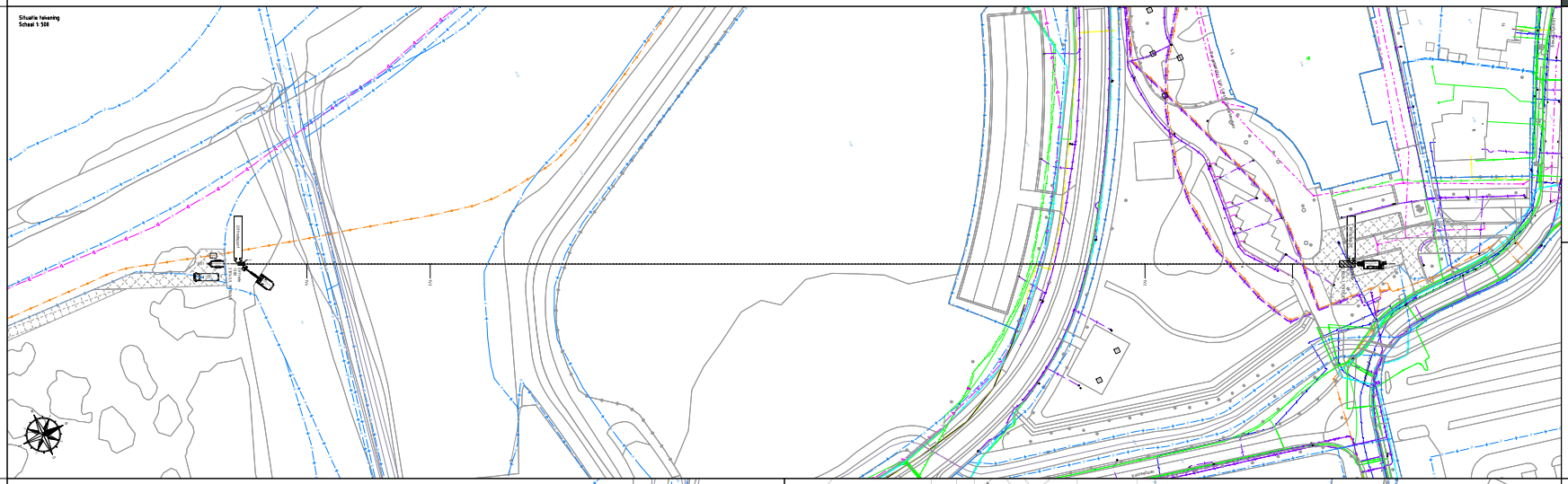

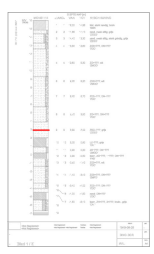

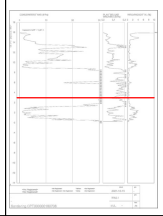

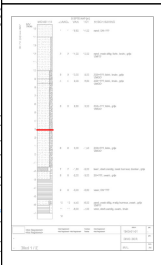

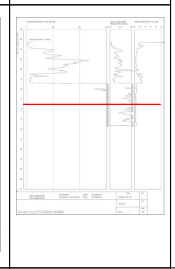

Situatietekening
Schaal 1:500

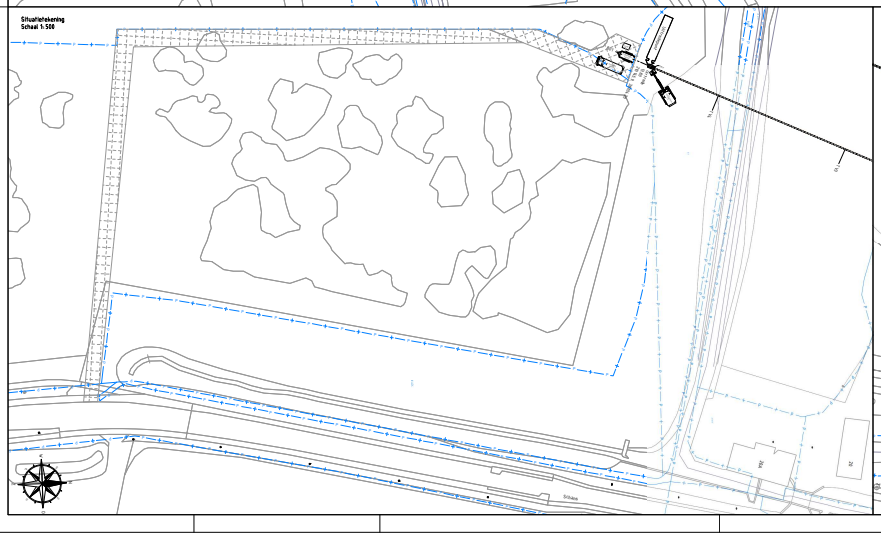

Situatietekening
Schaal 1:250

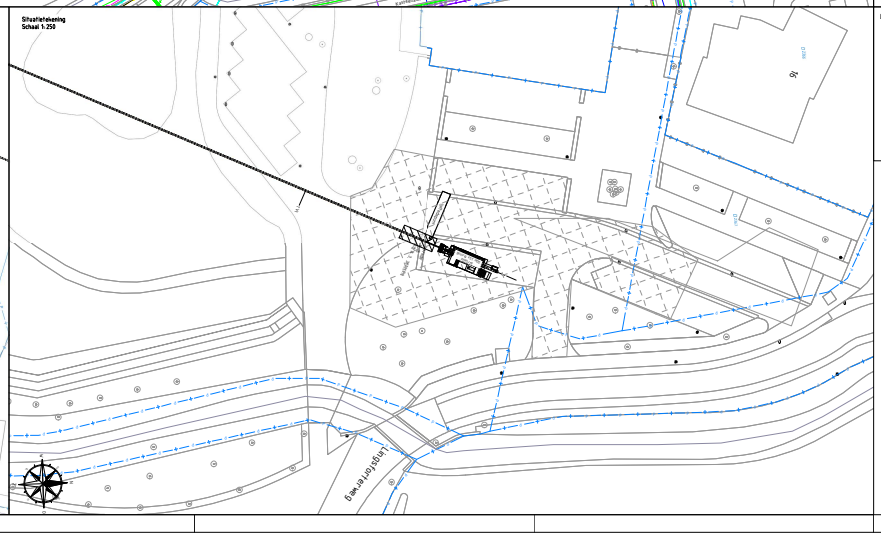

Detail tekening

Bundeldiameter Ø270mm
Boorgatdiameter Ø350mm
HDPE buis 1xØ160mm + 1xØ110mm
PE100 SDR11, PN 16 t.b.v. medium
voerende buis en manhelbuis

Tangentpunten lijst "B01"

Naam	X	Y	Z
Intrede	290296.38	387604.87	16.00
TP1	290296.38	387616.76	15.24
TP2	290346.01	387597.16	2.90
TP3	290777.01	387391.19	2.90
TP4	290785.05	387386.57	8.01
Uittrede	290785.05	387386.57	13.00

Legenda

Kleuren	Omschrijving	Status
	Gasvoertransport	Bestaand
	Laagspanning	Bestaand
	Laagspanning	Vervallen
	Kabelbed	Vervallen
	Middenspanning	Bestaand
	Middenspanning	Vervallen
	Middenspanning 10 kV	Bestaand
	Kabelbed	Vervallen
	Gas hoge druk	Bestaand
	Gas lage druk	Bestaand
	Gas lage druk	Vervallen
	Water	Bestaand
	Water	Vervallen
	Drainslenteng	Bestaand
	Relaring, vrijverval	Bestaand

OPMERKINGEN:
- KAL bij in- en uittrede inzichtelijk maken
- Verkeersmaatregelen treffen

Wijz.	Omschrijving	Gehekend	Goedgekeurd	Datum	Vrijgave
D					
C					
B	Bundel - Ø63 gewijzigd in Ø110			10.01.25	
A	Bundel - Ø63 toegevoegd			08.06.24	

Projectomschrijving:
Geschuurde boring onder toekomstige dijk Arcen

Locatie:
Burgemeester Van Soest-Janssenkenplein 5 Arcen

Ondersteun:
HDPE Ø110+Ø160 SDR11 PE 100

Tekeningnummer: 24.-20199-B01-GB.-P
Projectnummer: 24.-20199

Opdrachtgever: BAM Energie en Water BV

Projectnummer opdrachtgever: P070215

Gehekend:
Datum: 24.-07.-2024
Formaat: A0
Status: Vergunning

Vrijgave voor uitvoering

CONCEPT

holland drilling
Simon Homburgstraat 17
5431 NN Cuijk
www.hollanddrilling.nl
info@hollanddrilling.nl
Tel. 0485 - 76 50 60

Dit document is eigendom van Holland Drilling BV of diens opdrachtgever. Alle rechten zijn voorbehouden. Zonder schriftelijke toestemming mag dit document niet worden verveelvoudigd, openbaar gemaakt of anders worden gebruikt door derden.