

Aanvraag vergunning duiker, sloot dempen, wegdoorsteek

U vraagt een vergunning aan voor het aanleggen van een duiker, het dempen van een sloot of het aanleggen van een wegdoorsteek (Algemene Plaatselijke Verordening gemeente Horst aan de Maas, artikel 2:11).

De gemeente neemt binnen 8 weken een besluit over uw aanvraag.

Meesturen

- Een plattegrond met maatvoeringen
- Een omgevingsschets
- Een beschrijving van de werkzaamheden
- Een beschrijving van de bijzonderheden, zoals mogelijke vervuiling en overlast voor omwonenden.

Uw gegevens

Naam	Toverland B.V.
Adres	Toverlaan 2
Postcode	5975 MR
Plaats	Sevenum
Telefoonnummer	077 467 7050
E-mailadres	

Wat wilt u doen?

- Duiker aanleggen
 Sloot dempen
 Wegdoorsteek aanleggen

Locatie van de werkzaamheden

Adres	Toverlaan 2
Postcode	5975 MR
Plaats	Sevenum
Kadastergegevens	Gemeente Sevenum, sectie N, nummers 52 en 335
Eigenaar van de grond	Toverland Onroerend Goed B.V.

Wat is de reden van de werkzaamheden?

Het verbeteren van de bovengrondse infrastructuur van Toverland t.b.v. toegankelijkheid (gemotoriseerd) verkeer.

Ondertekening

Plaats en datum Sevenum, d.d. 07-05-2024

Handtekening



Stuur dit formulier samen met de bijlagen naar:

Gemeente Horst aan de Maas
Postbus 6005
5960 AA HORST

Beschrijving m.b.t. de aanvraag van het verplaatsen van een duiker bij Toverland b.v.

- Beschrijving van de werkzaamheden
 - Het aan de noordzijde inkorten van de duiker met 2,4 meter, deze 2,4 meter verlegt naar de zuidzijde. Tevens aan de zuidzijde 2 nieuwe buizen van 2,4 meter geplaatst.
De totale duiker is dus 4,8 meter verlengt.
 - Het ophogen van het stuk boven de duiker met geel zand.
 - Oevers van t.p.v. duikers afwerken met menggranulaat en beton zodat ze niet inkalven.

- Beschrijving van de bijzonderheden, zoals mogelijke vervuiling en overlast voor omwonenden.

Met het verplaatsen van de duiker zijn er geen bijzonderheden. Er is geen sprake van mogelijke vervuiling. Aangezien de duiker zich op het terrein van Toverland b.v. bevindt is er geen overlast voor omwonenden.

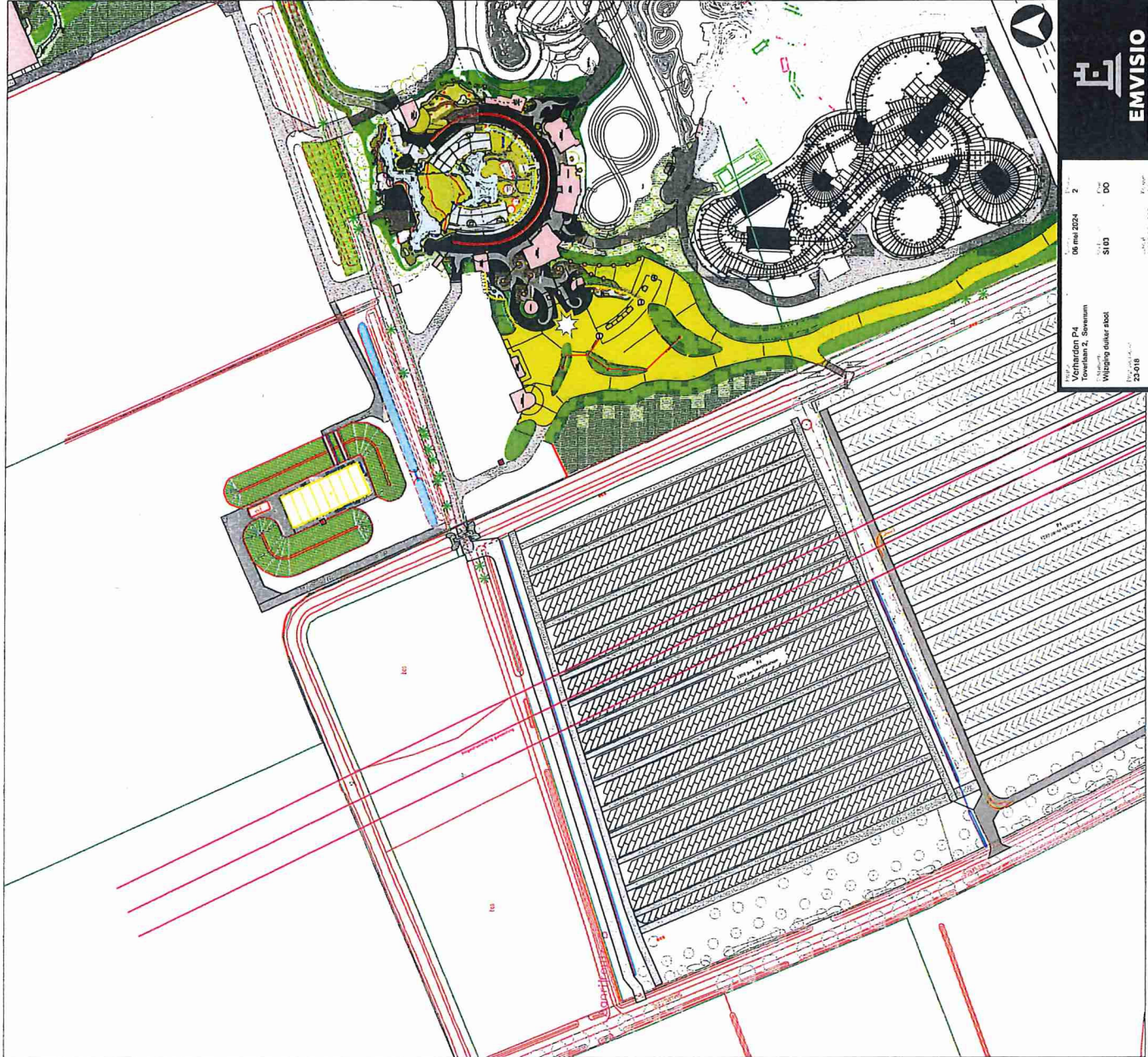

EMVISIO
BUILDING IMAGINATION

06 mei 2024 2
S103 DO

Verharding P4
Tweelidde 2, Soerabaja
Wijayaningrat 1000

2018
Atrichipark Tweelidde 2
Tweelidde 2, Soerabaja
2018

1:100 / 1:1000 A1

SITUATIE BESTAAND (1:1000)

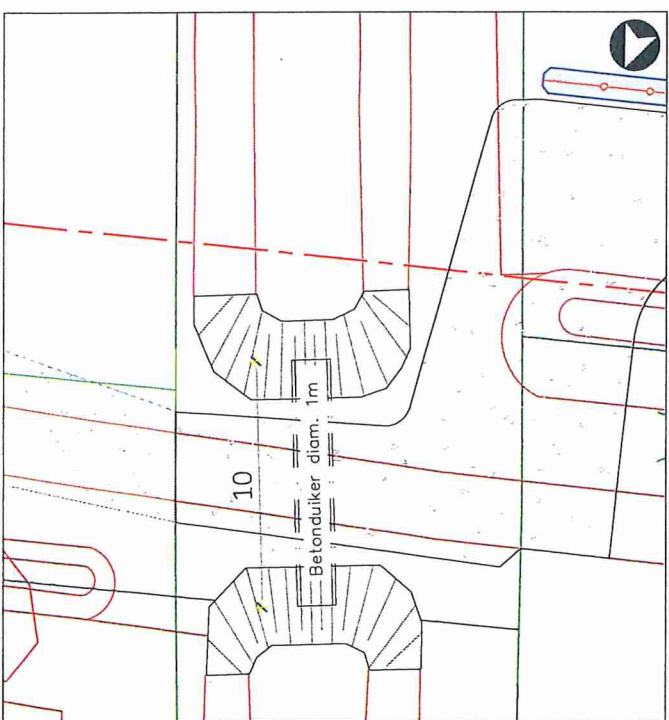



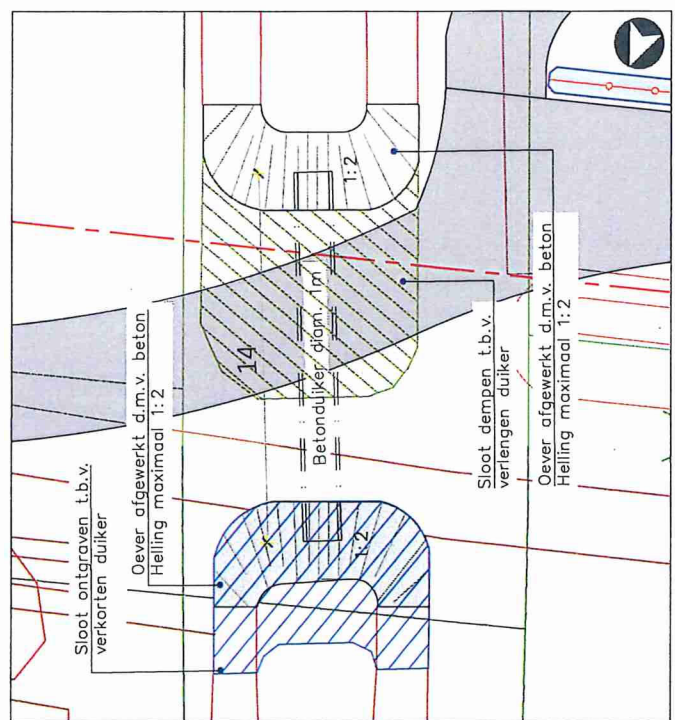



SITUATIE BESTAAND (1:100)

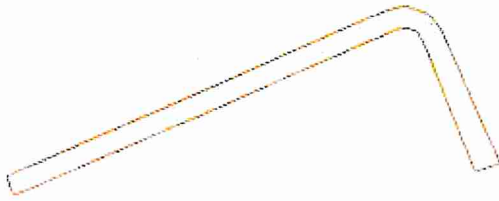

SITUATIE NIEUW (1:100)

Perceel: Sevenum N 52 X



 Gemeentenaam Sectie Perceelnummer Sevenum N 52	 Kadastrale gemeentecode SVN01
 Laatst gewijzigd 24 maart 2006	 Oppervlakte / Omtrek 3541m ² / 650m
 Afmetingen opvragen of laten meten	 Eigenaar perceel opvragen

Aanvullende informatie (+)

toverlaan 2



Perceel: Sevenum N 335



Gemeentenaam Sectie
Perceelnummer
Sevenum N 335



Kadastrale
gemeentecode
SVN01



Laatst gewijzigd
3 mei 2011



Oppervlakte / Omtrek
7771m² / 1201m



Afmetingen
[opvragen of laten
meten](#)



Eigenaar perceel
[opvragen](#)

Aanvullende informatie

