

Blad nummer	Omschrijving	Formaat	Schaal	Datum getekend	wijziging_A	Wijziging_B	Wijziging_C	Wijziging_D	Wijziging_E
H.0.01/H.0.04	Principedetail zijaanluiting kozijn	A3	1:10	09-11-2023	01-03-2024	06-05-2024			
H.0.02/H.0.03	Principedetail houten gevelbekleding	A3	1:10	09-11-2023	01-03-2024	06-05-2024			
H.1.01/H.1.02	Principedetail houten kolom	A3	1:10	09-11-2023	01-03-2024	06-05-2024			
V.0.01	Principedetail fundering	A3	1:10	09-11-2023	01-03-2024	06-05-2024			
V.1.01	Principedetail verdiepingsvloer - gevel	A3	1:10	09-11-2023	01-03-2024	06-05-2024			
V.1.02	Principedetail verdiepingsvloer - platdak	A3	1:10	09-11-2023	01-03-2024	06-05-2024			
V.1.03	Principedetail platdak opstand	A3	1:10	09-11-2023	01-03-2024	06-05-2024			
V.1.04	Principedetail platdak opstand	A3	1:10	09-11-2023	01-03-2024	06-05-2024			
V.1.05	Principedetail verdiepingsvloer - platdak	A3	1:10	09-11-2023	01-03-2024	06-05-2024			
V.1.06	Principedetail platdak opstand	A3	1:10	09-11-2023	01-03-2024	06-05-2024			
V.1.07	Principedetail platdak t.p.v. technische ruimte	A3	1:10	09-11-2023	01-03-2024	06-05-2024			
V.1.08	Principedetail overstek	A3	1:10	09-11-2023	01-03-2024	06-05-2024			
V.1.09	Principedetail overstek - platdak	A3	1:10	09-11-2023	01-03-2024	06-05-2024			
V.1.10 / H.1.03	Principedetail balustrade t.p.v. vide	A3	1:10	01-03-2024		06-05-2024			
V.1.11	Principedetail balustrade t.p.v. vide	A3	1:10	01-03-2024		06-05-2024			
V.1.12	Principedetail deur technische buitenruimte	A3	1:10	01-03-2024		06-05-2024			
V.1.13	Principedetail platdak opstand	A3	1:10	01-03-2024		06-05-2024			
V.1.14	Principedetail vloerverschuiving	A3	1:10	01-03-2024		06-05-2024			
V.1.15	Principedetail buitentrap	A3	1:10	01-03-2024		06-05-2024			
V.1.16 en V.1.17	Principedetail buitentrap	A3	1:10	01-03-2024		06-05-2024			
V.2.01	Principedetail verholten goot	A3	1:10	09-11-2023	01-03-2024	06-05-2024			
V.2.02	Principedetail nok	A3	1:10	09-11-2023	01-03-2024	06-05-2024			
V.2.03	Principedetail zakgoot	A3	1:10	09-11-2023	01-03-2024	06-05-2024			
V.2.04	Principedetail dak - langsgewel	A3	1:10	09-11-2023	01-03-2024	06-05-2024			

OPMERKINGEN

lagen- en koppenmaat n.t.b. op basis van definitieve steenkeuze



01-03-2024

schaal 1:10

Samenwerkend KindCentrum (SKC) Berg - Principedetails

TO-7-01

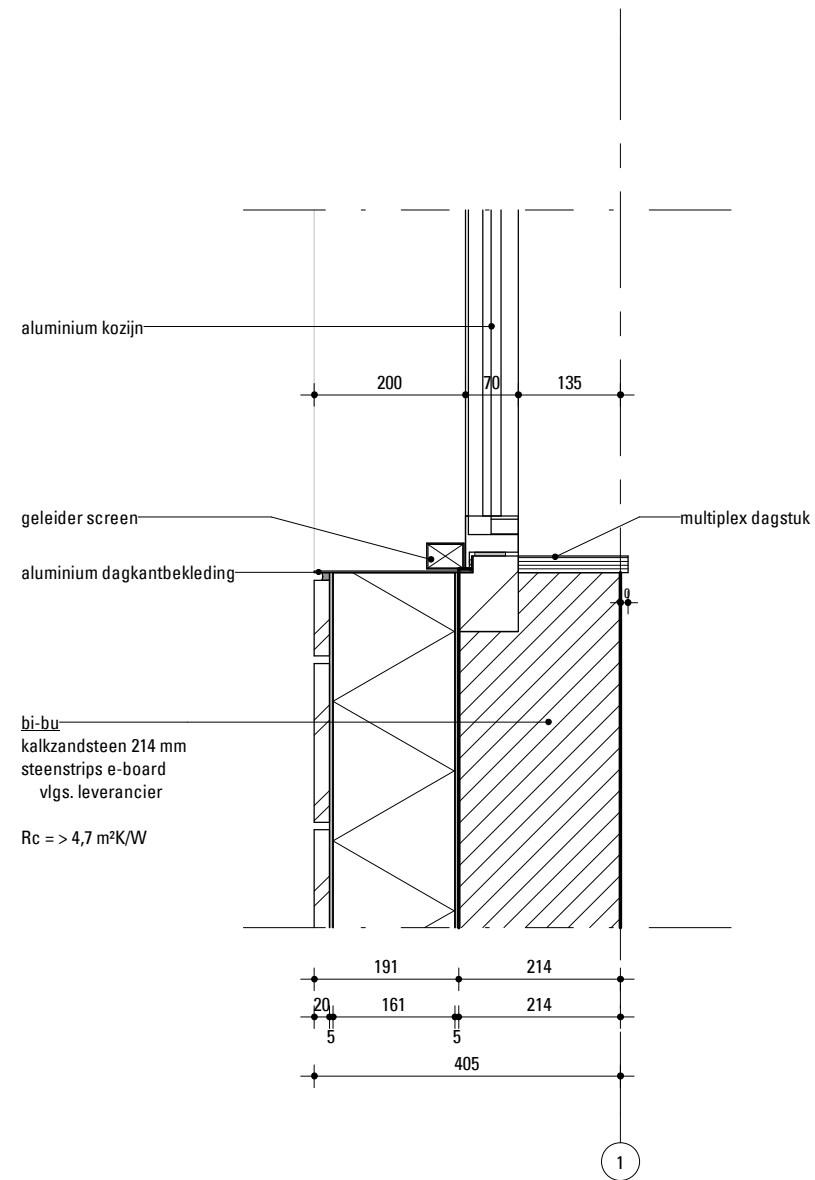

H.0.01 Principedetail zijaansluiting kozijn

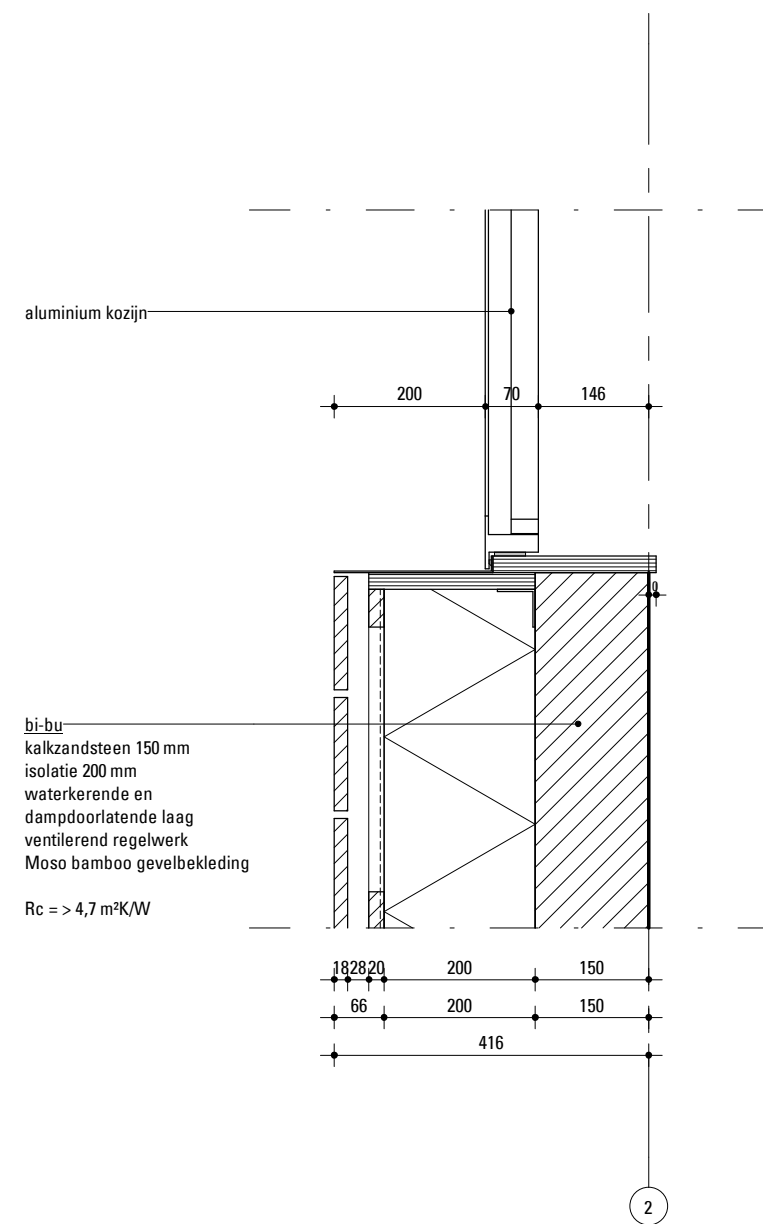

H.0.04 Principedetail zijaansluiting kozijn

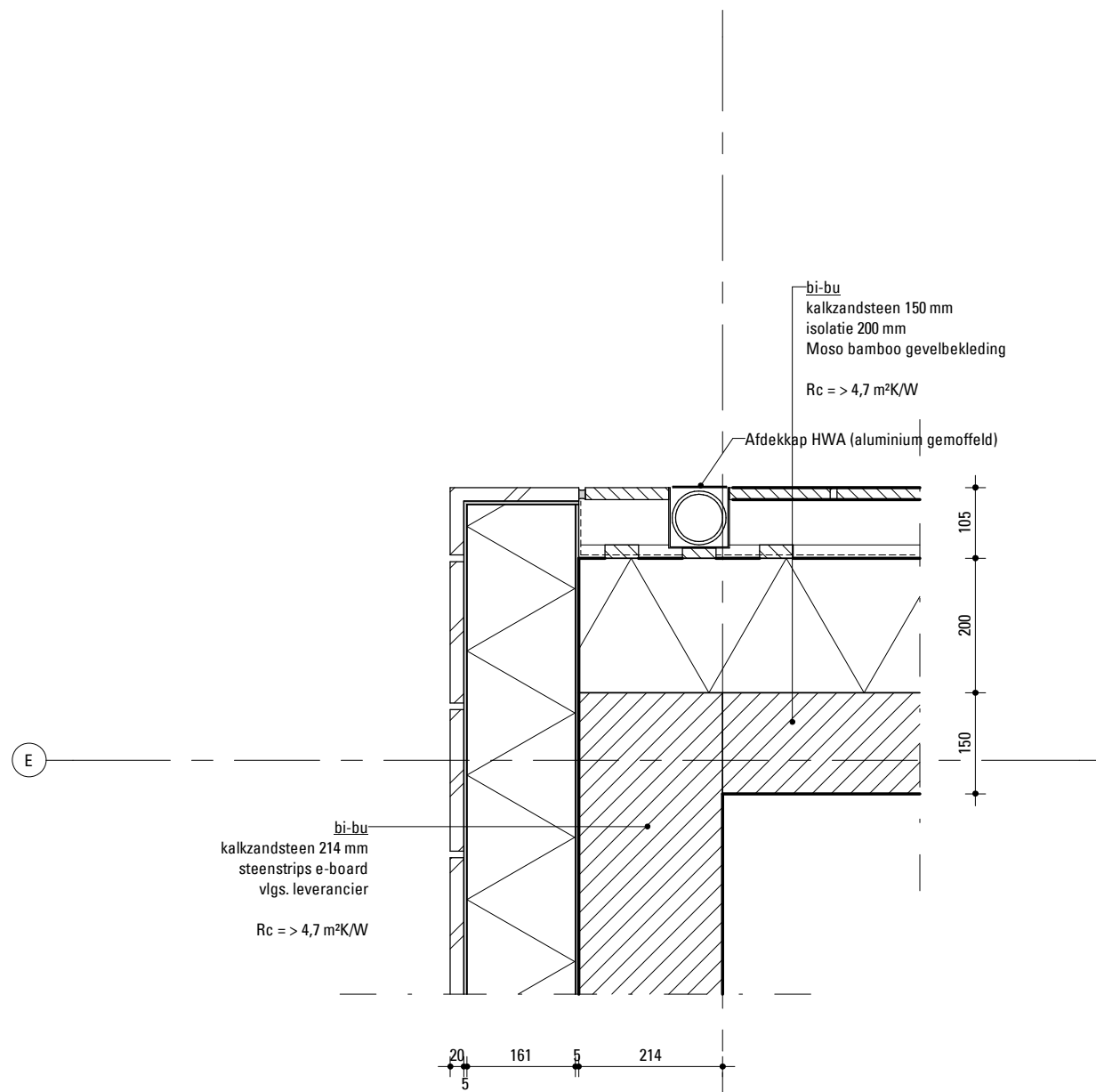

H.0.02 Principedetail steenstrips en houten gevelbekleding

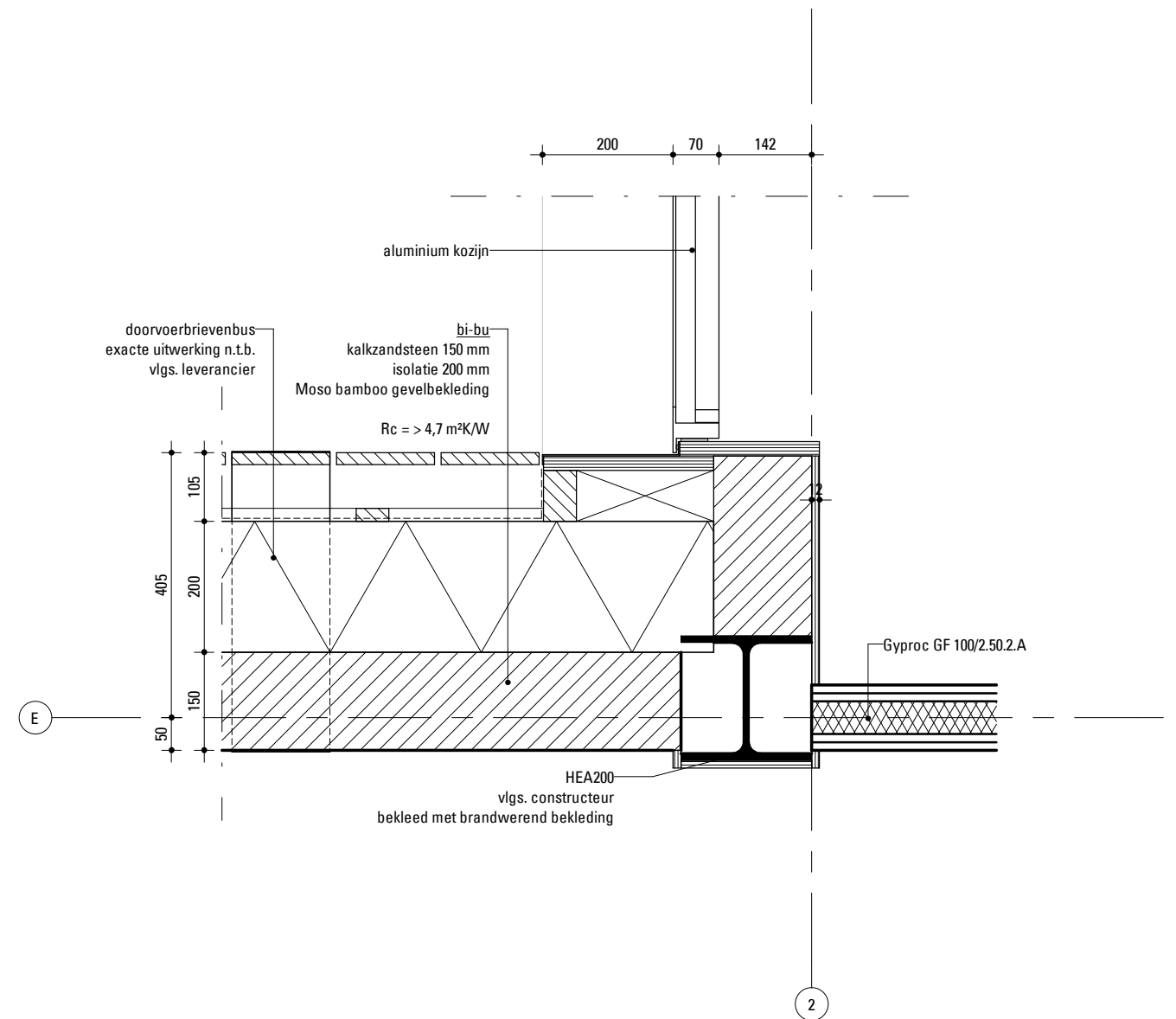

H.0.03 Principedetail zijaansluiting kozijn

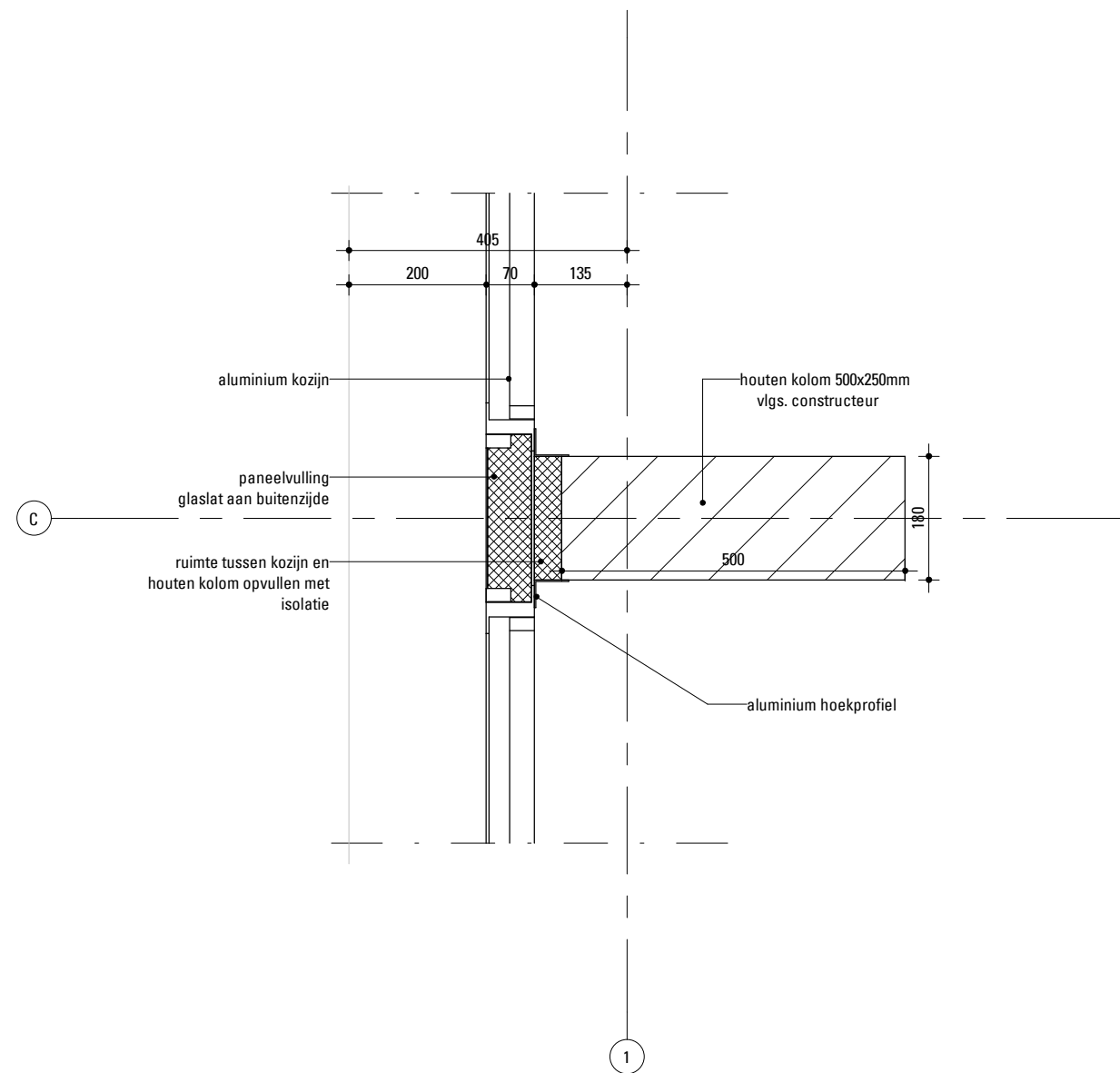

H.1.01 Principedetail houten kolom - kozijn

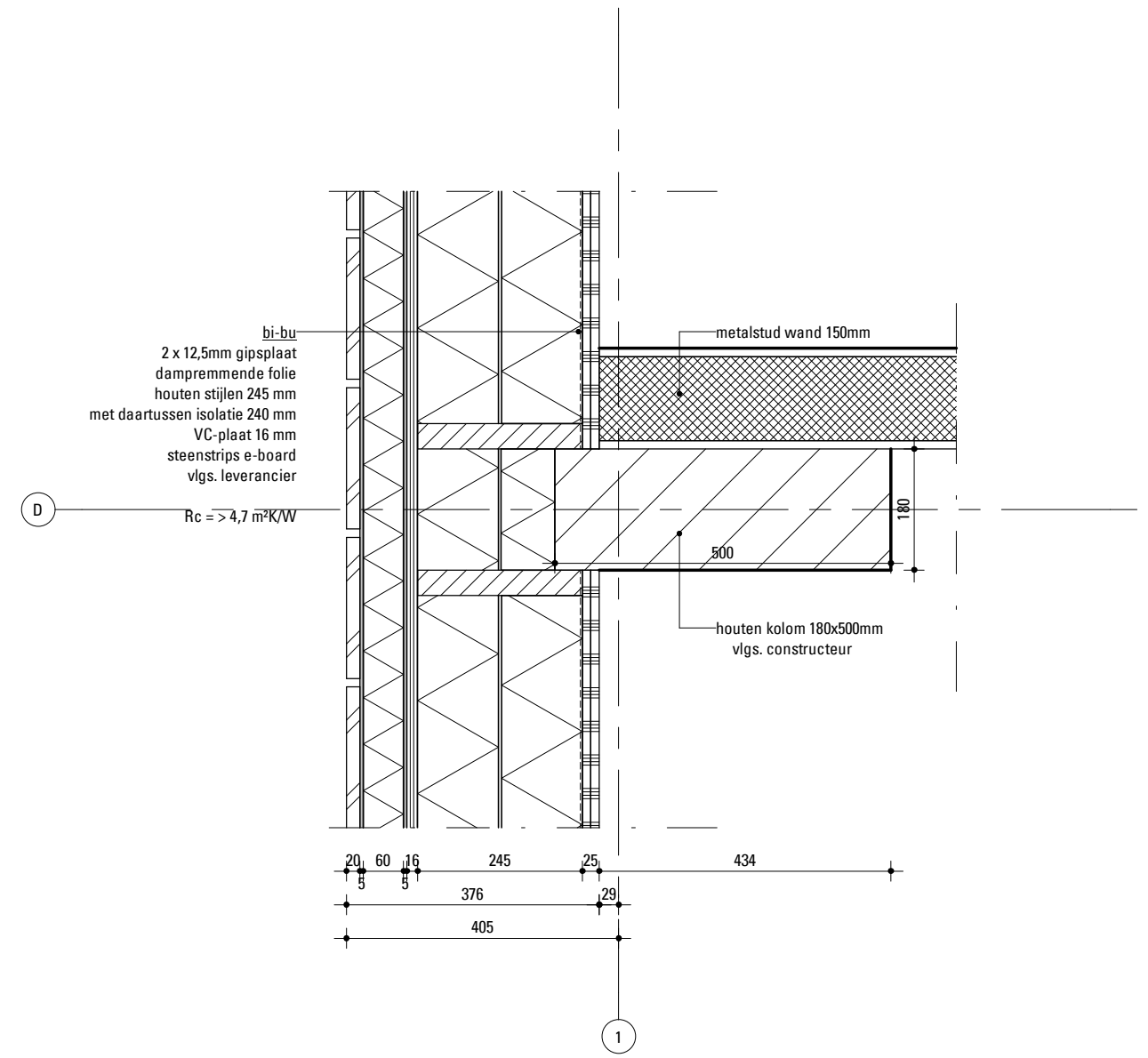

H.1.02 Principedetail houten kolom - gevel

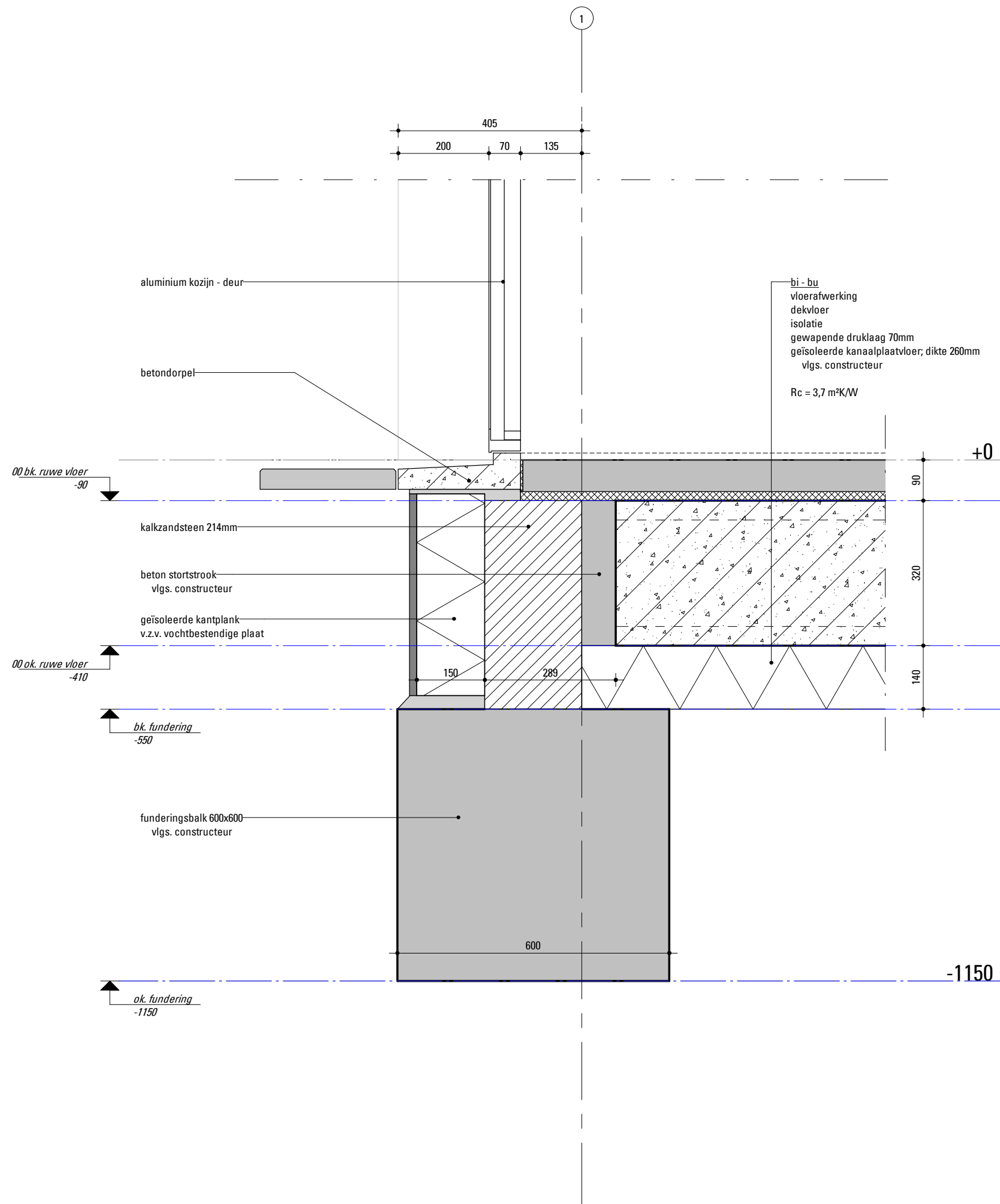

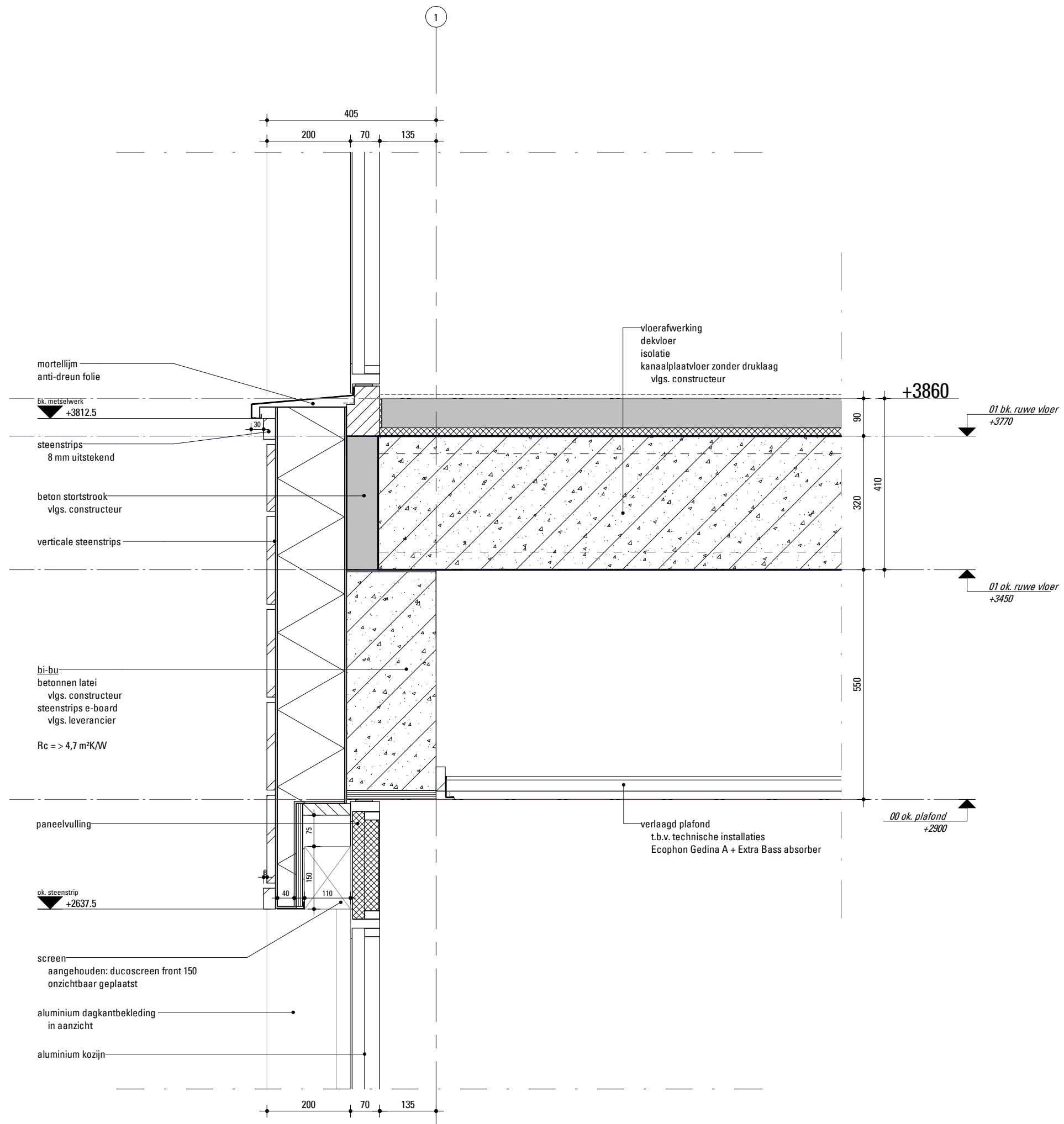

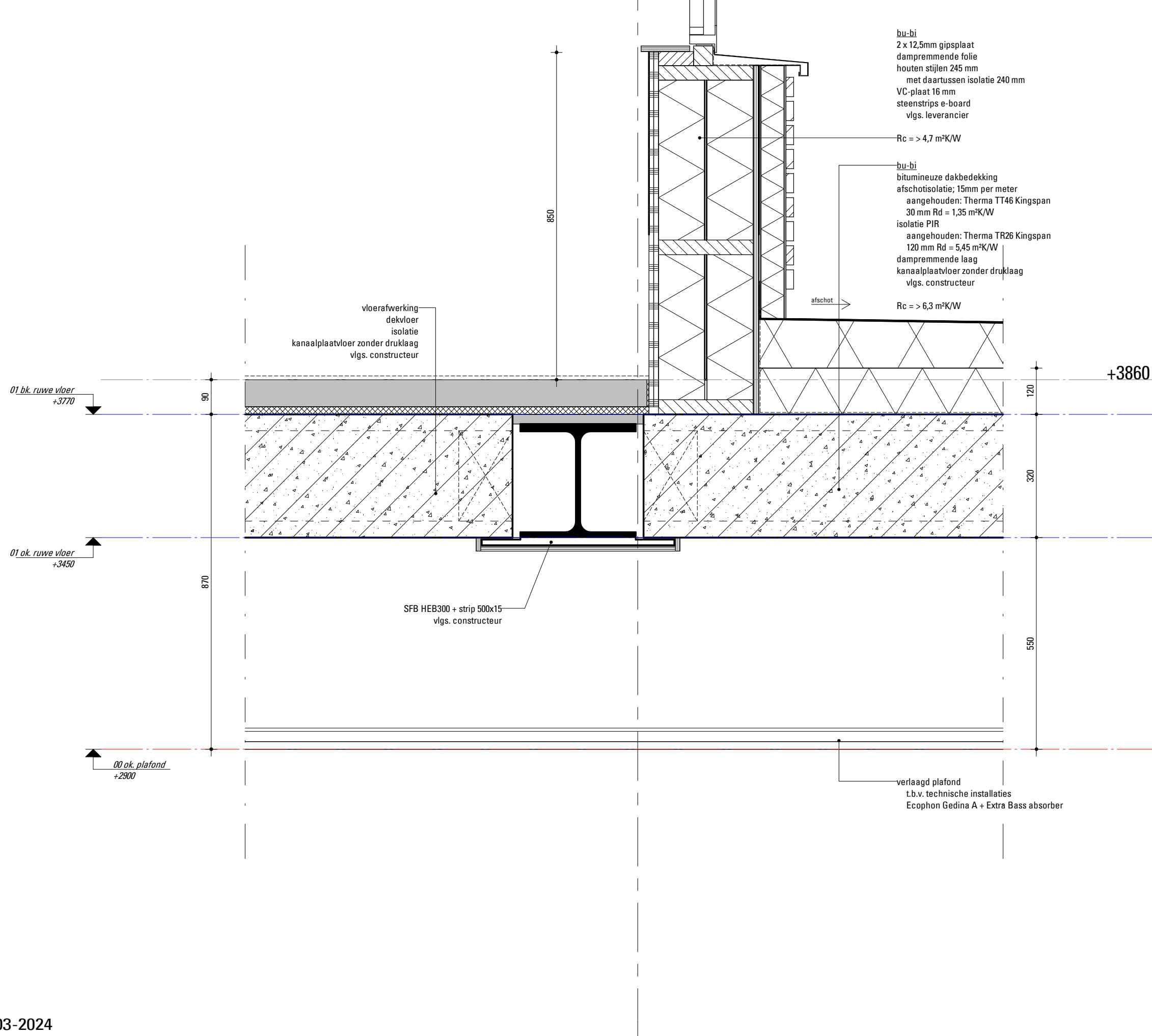

bu-bi
 2 x 12,5mm gipsplaat
 dampremmende folie
 houten stijlen 245 mm
 met daartussen isolatie 240 mm
 VC-plaat 16 mm
 steenstrips e-board
 vlg. leverancier

Rc = > 4,7 m²K/W

bu-bi
 bitumineuze dakbedekking
 afschotisolatie; 15mm per meter
 aangehouden: Therma TT46 Kingspan
 30 mm Rd = 1,35 m²K/W
 isolatie PIR
 aangehouden: Therma TR26 Kingspan
 120 mm Rd = 5,45 m²K/W
 dampremmende laag
 kanaalplaatvloer zonder druklaag
 vlg. constructeur

Rc = > 6,3 m²K/W

vloerafwerking
 dekvloer
 isolatie
 kanaalplaatvloer zonder druklaag
 vlg. constructeur

afschot

+3860

01 bk. ruwe vloer
 +3770

01 ok. ruwe vloer
 +3450

00 ok. plafond
 +2900

SFB HEB300 + strip 500x15
 vlg. constructeur

verlaagd plafond
 t.b.v. technische installaties
 Ecophon Gedina A + Extra Bass absorber



01-03-2024

schaal 1:10

Samenwerkend KindCentrum (SKC) Berg - Principedetail verdiepingsvloer - platdak

V.1.02

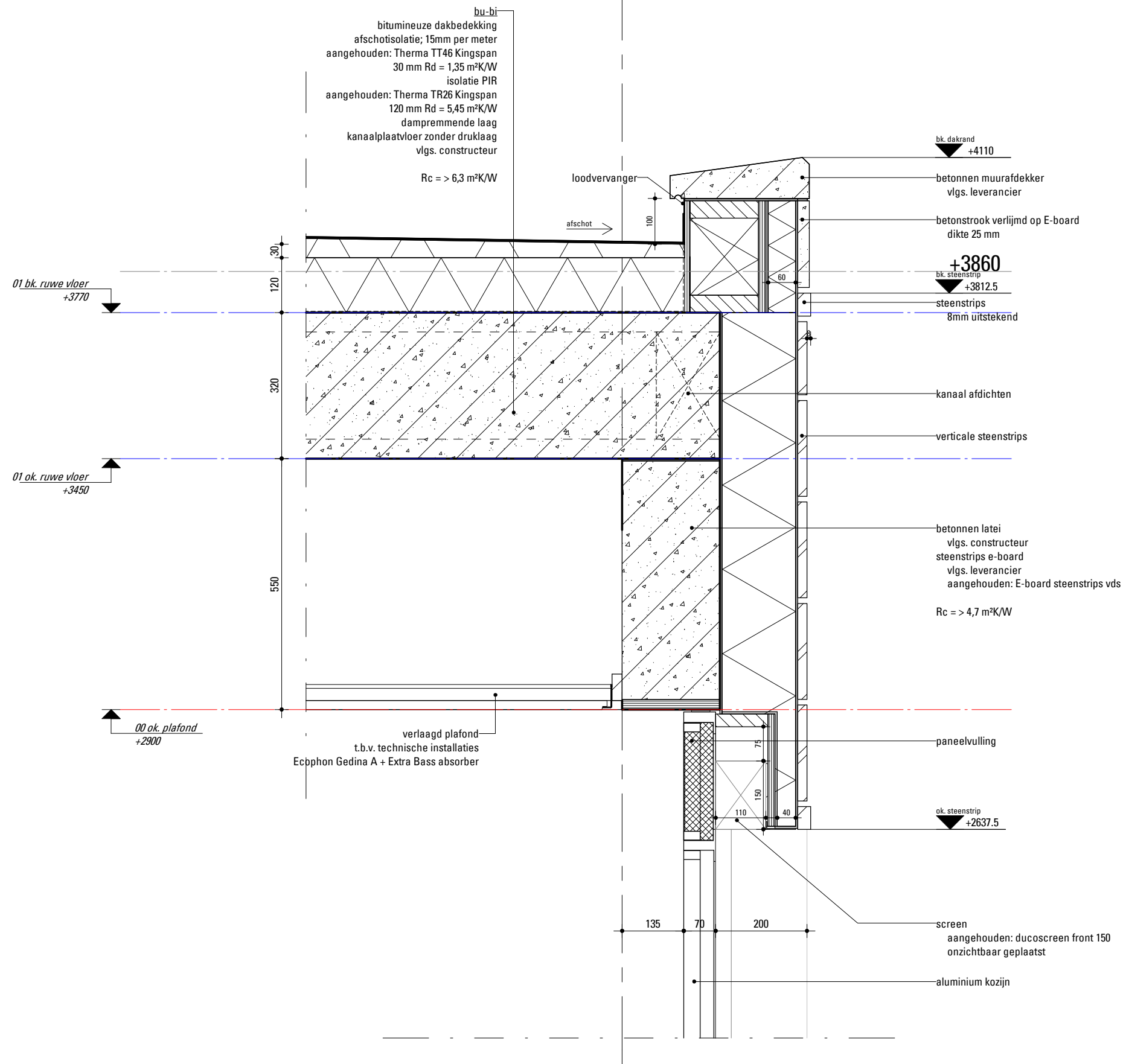

G

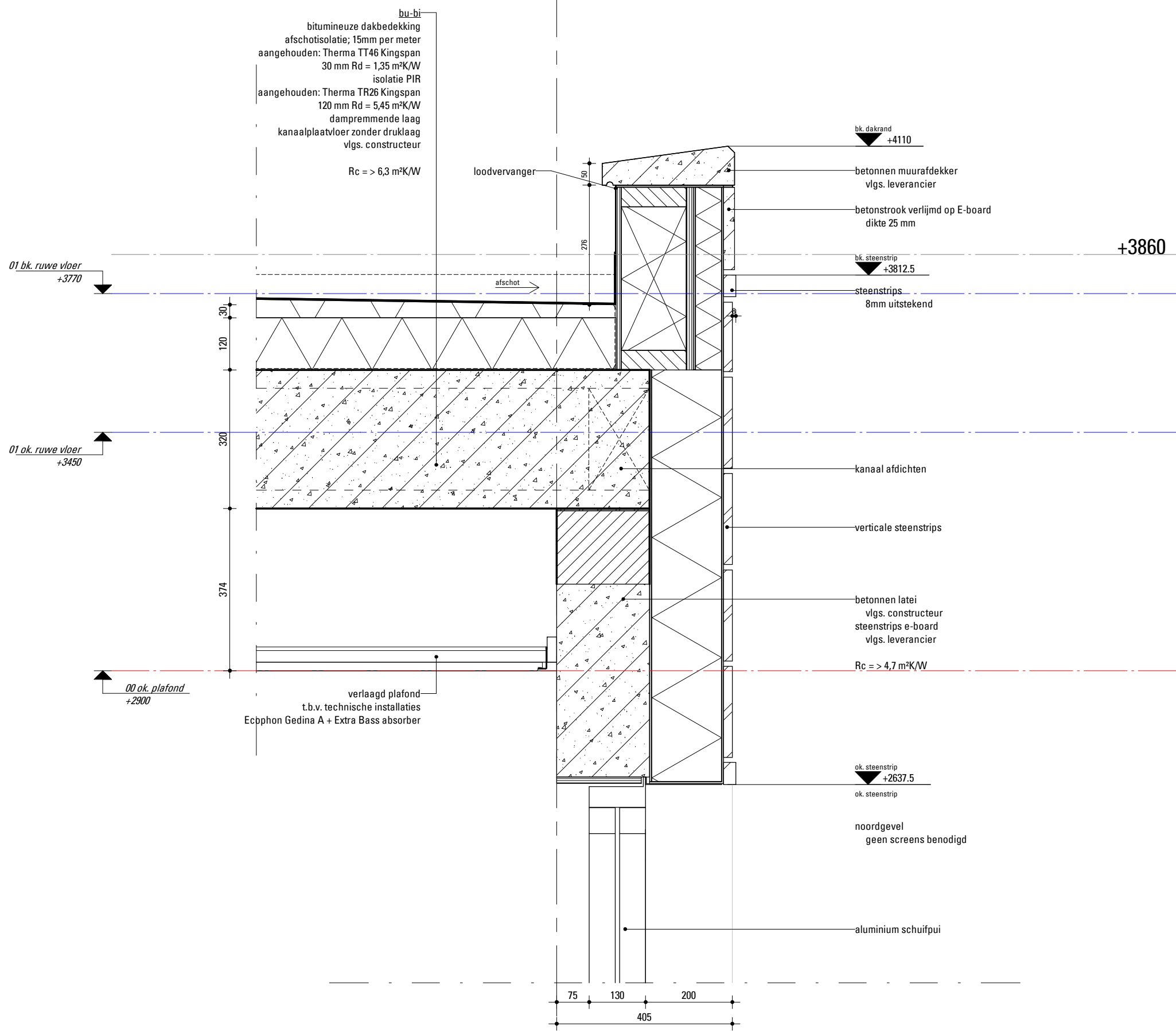

01-03-2024

schaal 1:10

Samenwerkend KindCentrum (SKC) Berg - Principedetail platdak opstand

V.1.04

E

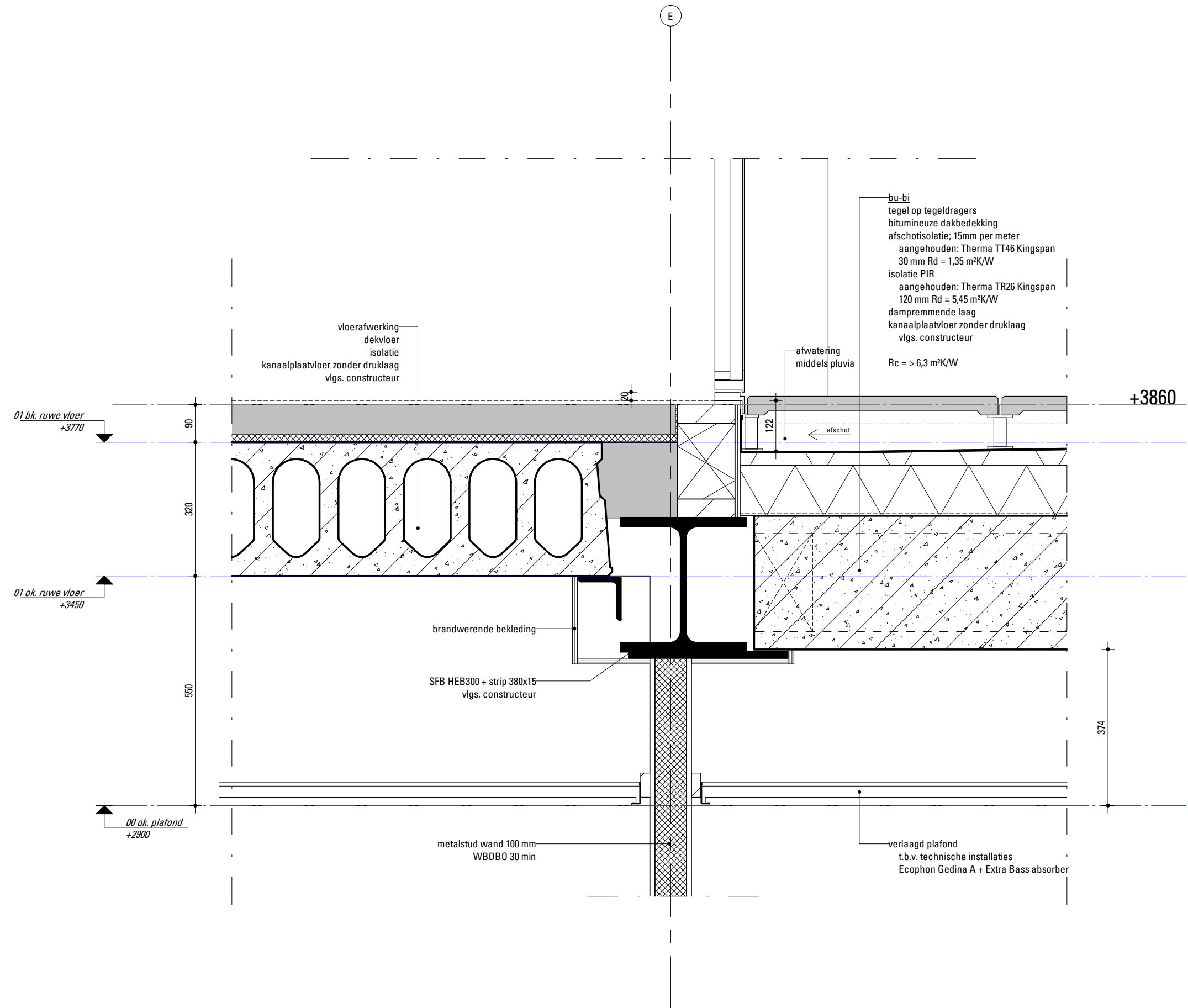

01-03-2024

schaal 1:10

Samenwerkend KindCentrum (SKC) Berg - Principedetail verdiepingsvloer - plattendak

V.1.05

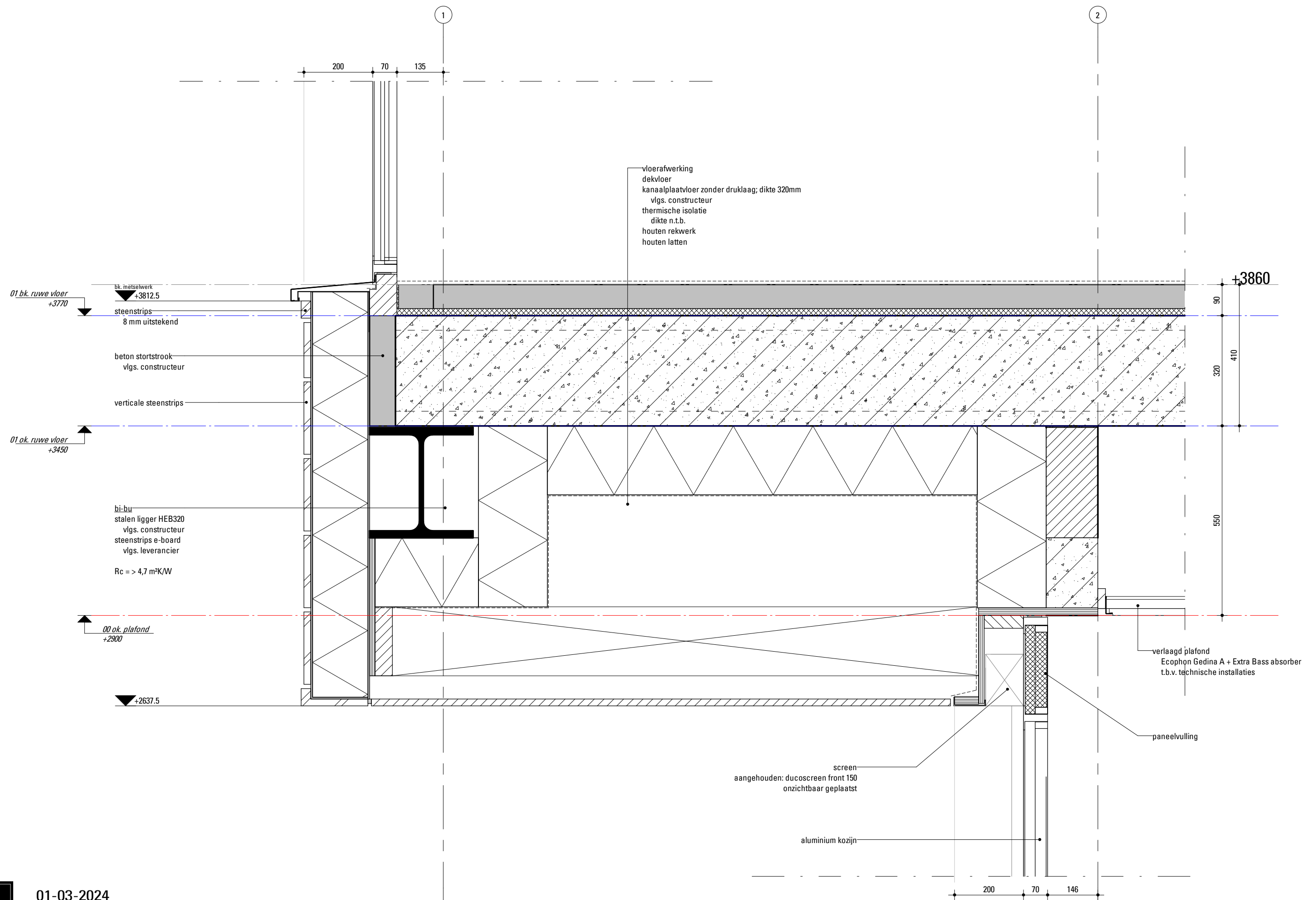

01-03-2024

schaal 1:10

Samenwerkend KindCentrum (SKC) Berg - Principedetail overstek

V.1.08

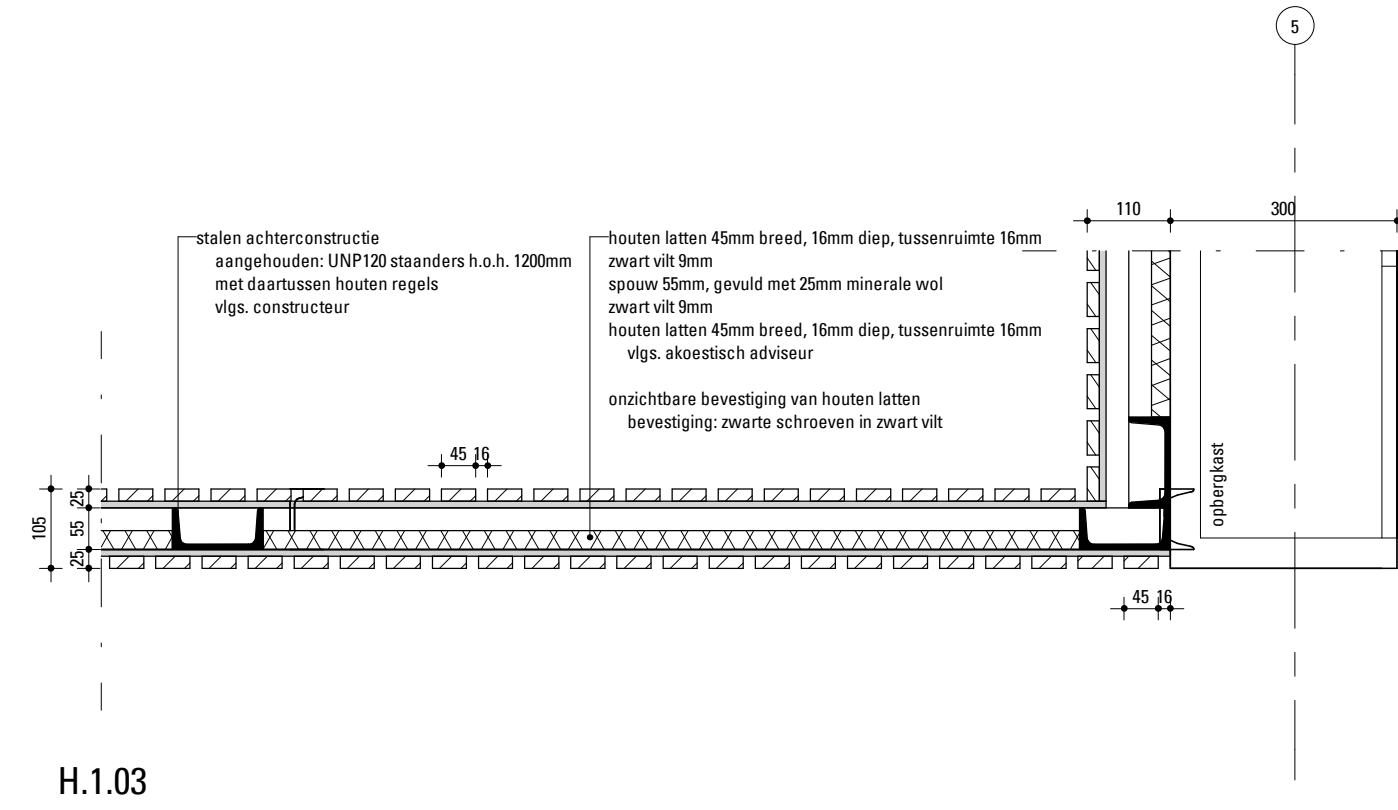
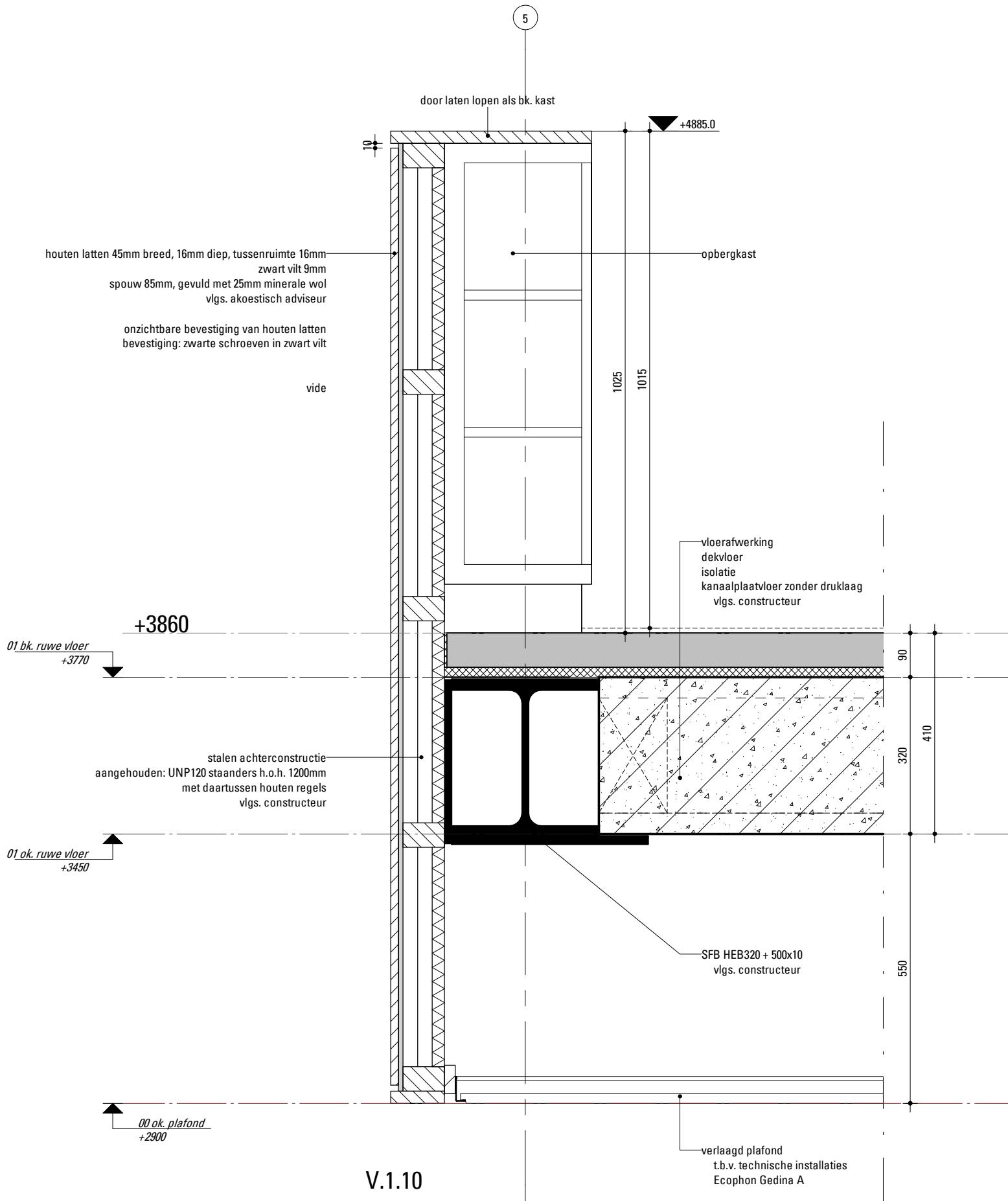

01-03-2024
schaal 1:10

Samenwerkend KindCentrum (SKC) Berg - Principedetail balustrade t.p.v. vide

V.1.10 / H.1.03

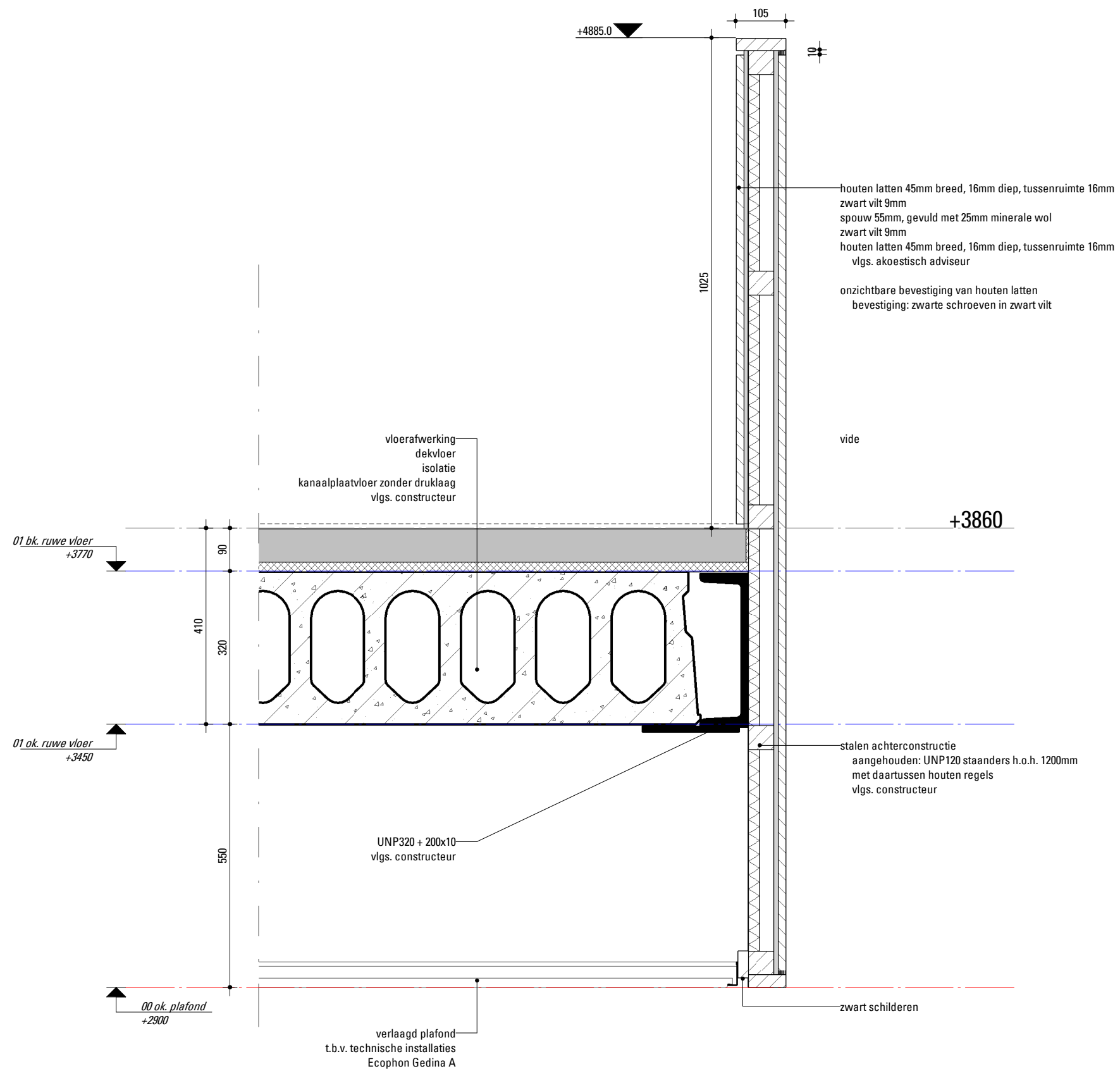

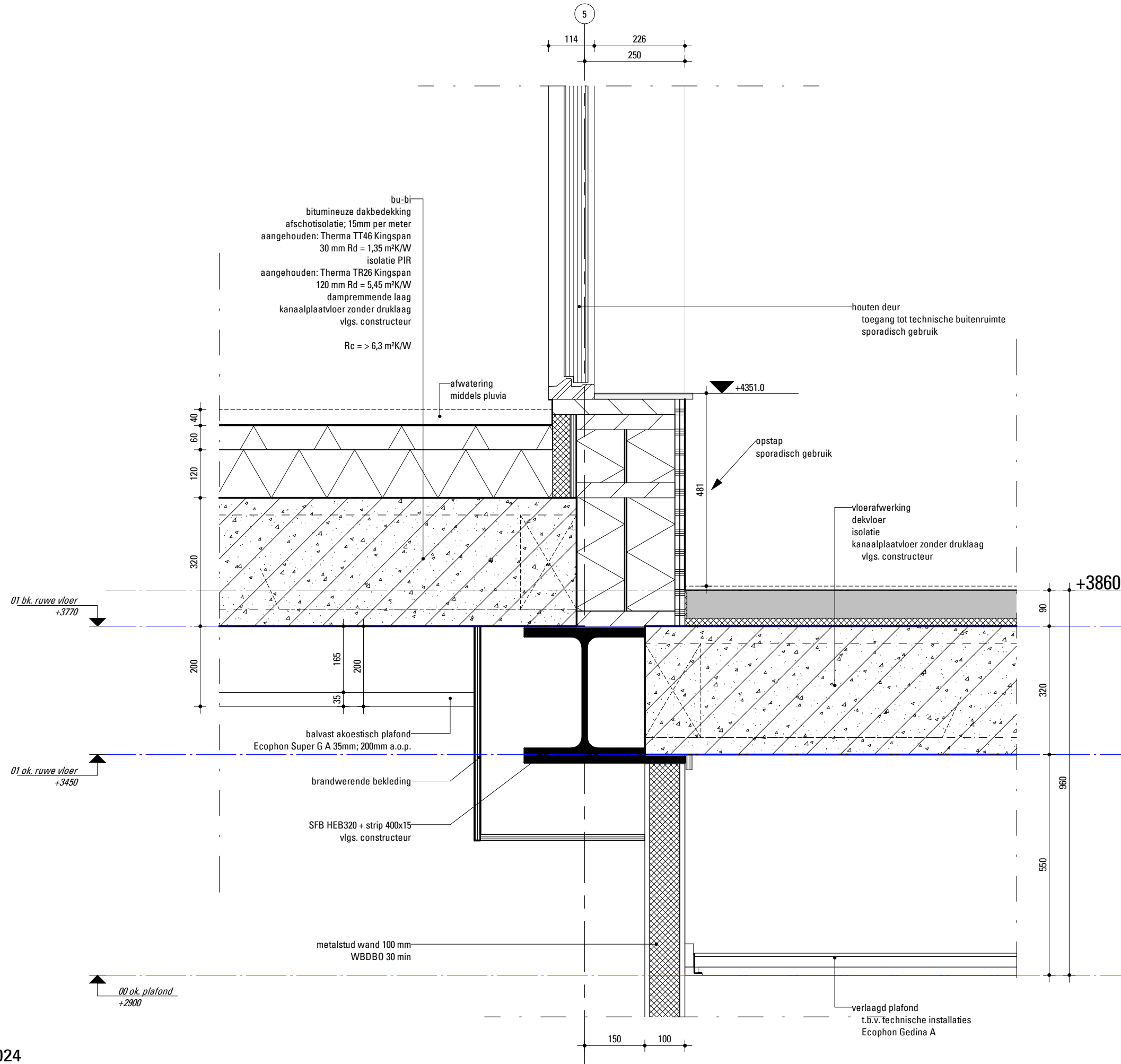

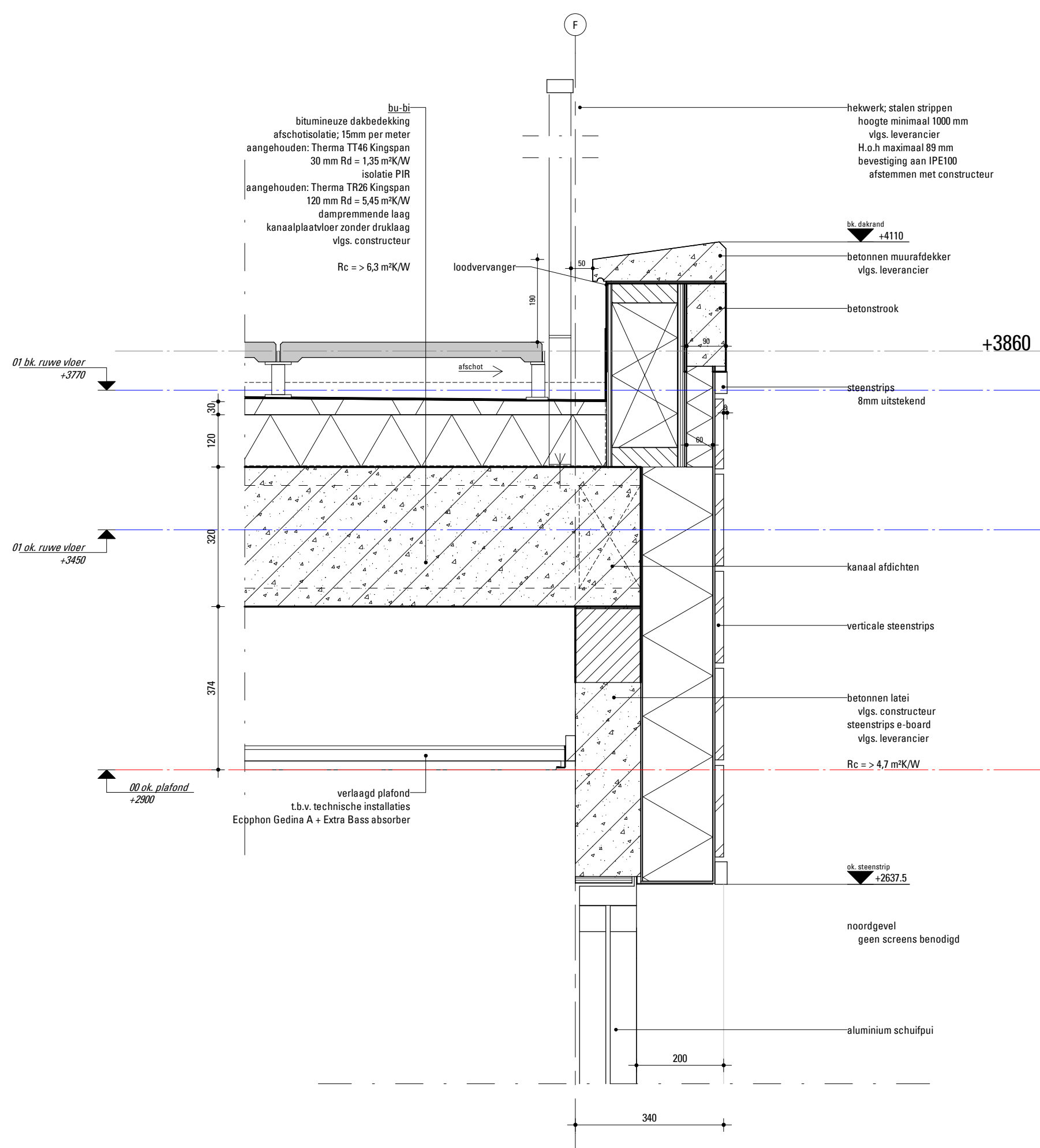

CONCEPT t.b.v. Bureau Franken
 29-02-2024



schaal 1:10

Samenwerkend KindCentrum (SKC) Berg - Principedetail platdak opstand

V.1.13 - optie

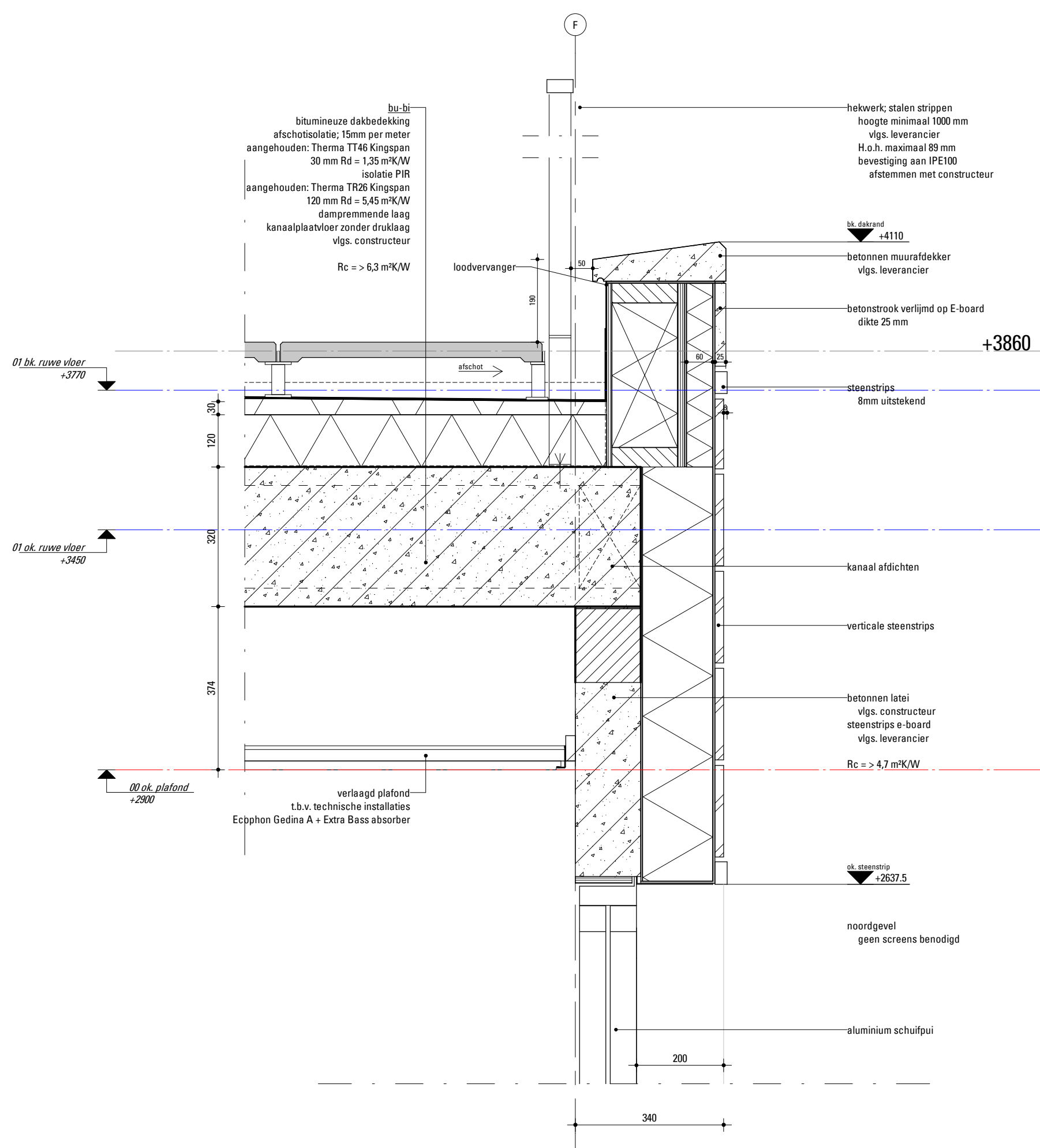

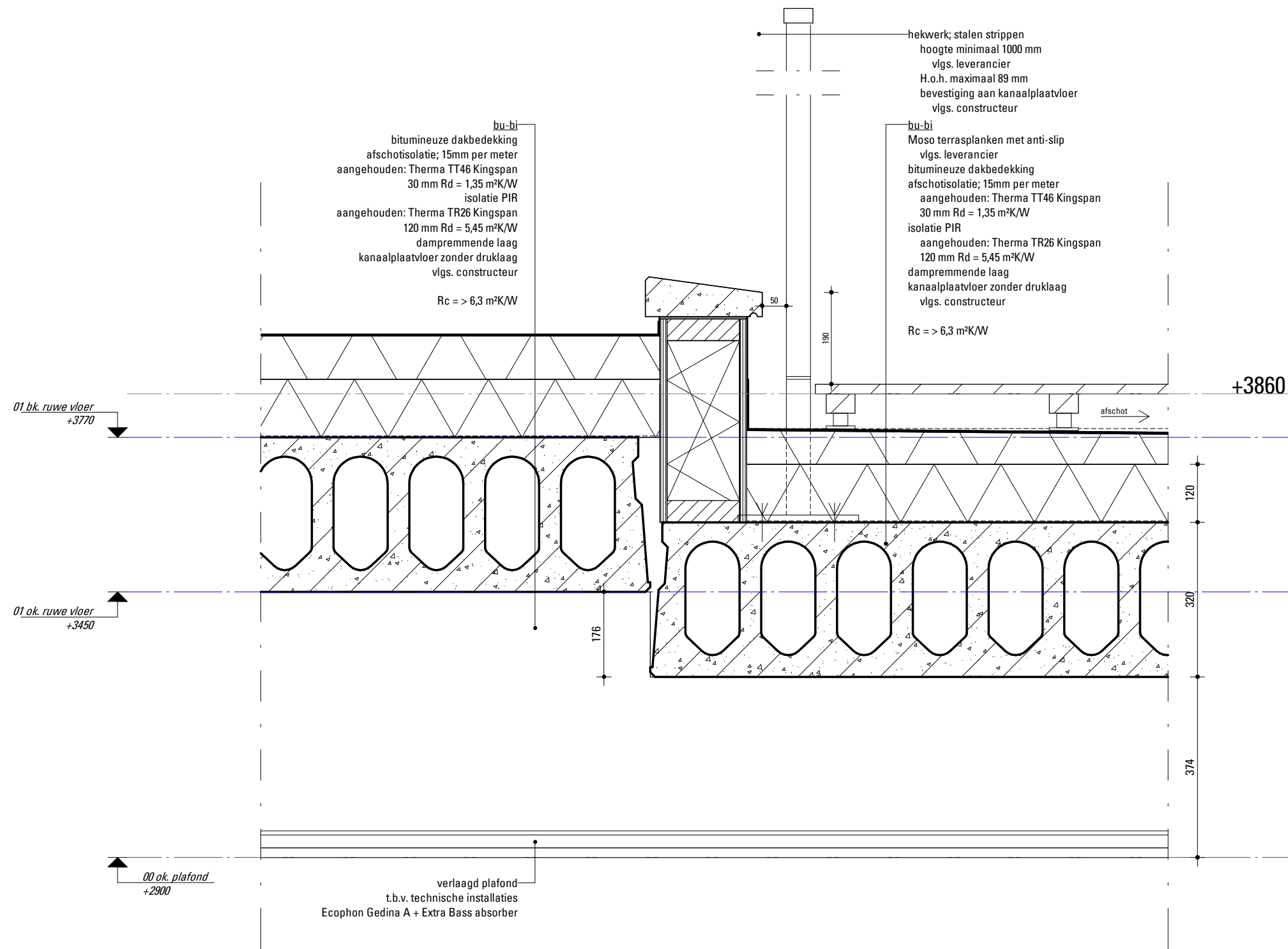

9

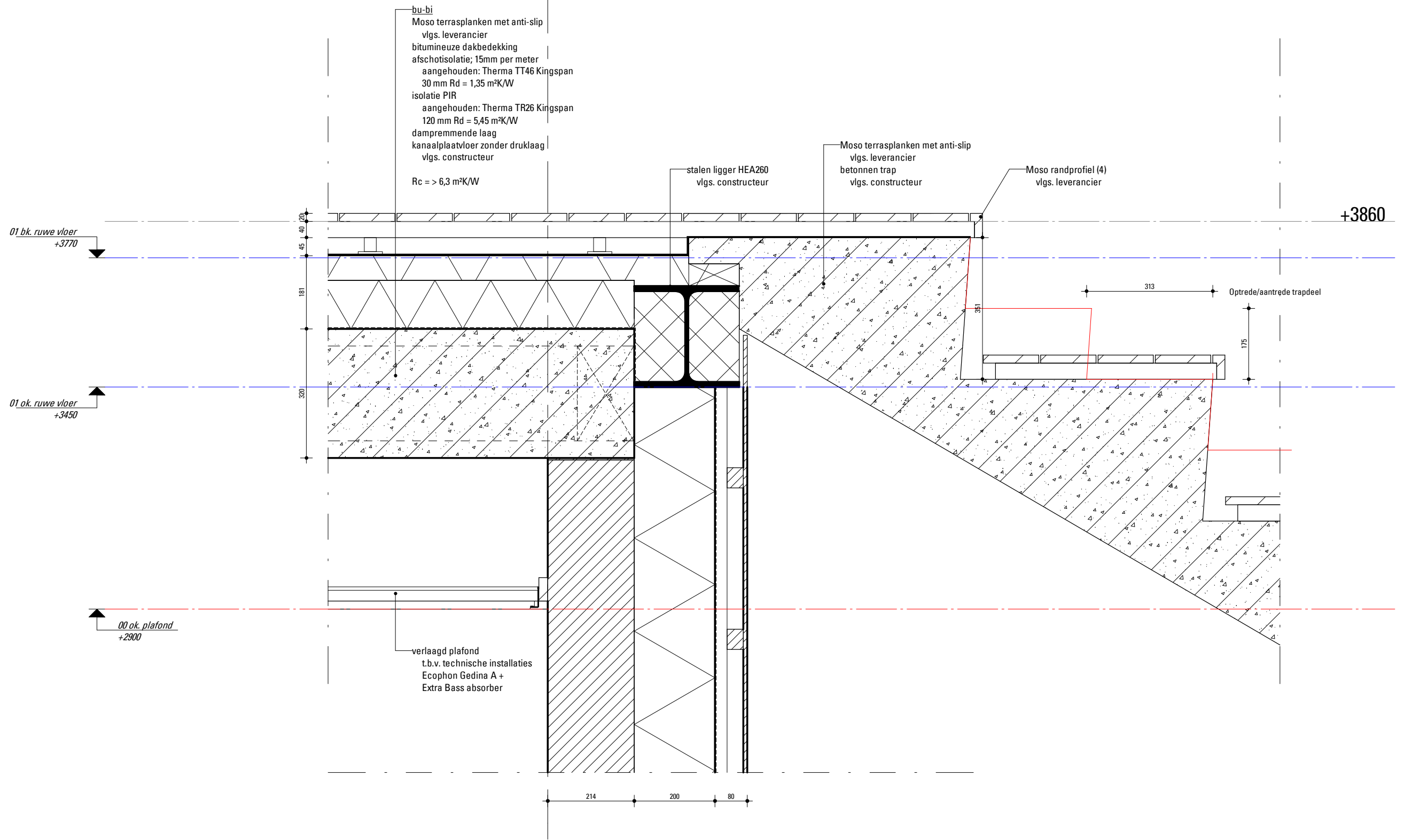

01-03-2024

schaal 1:10

Samenwerkend KindCentrum (SKC) Berg - Principedetail buitentrap

V.1.15

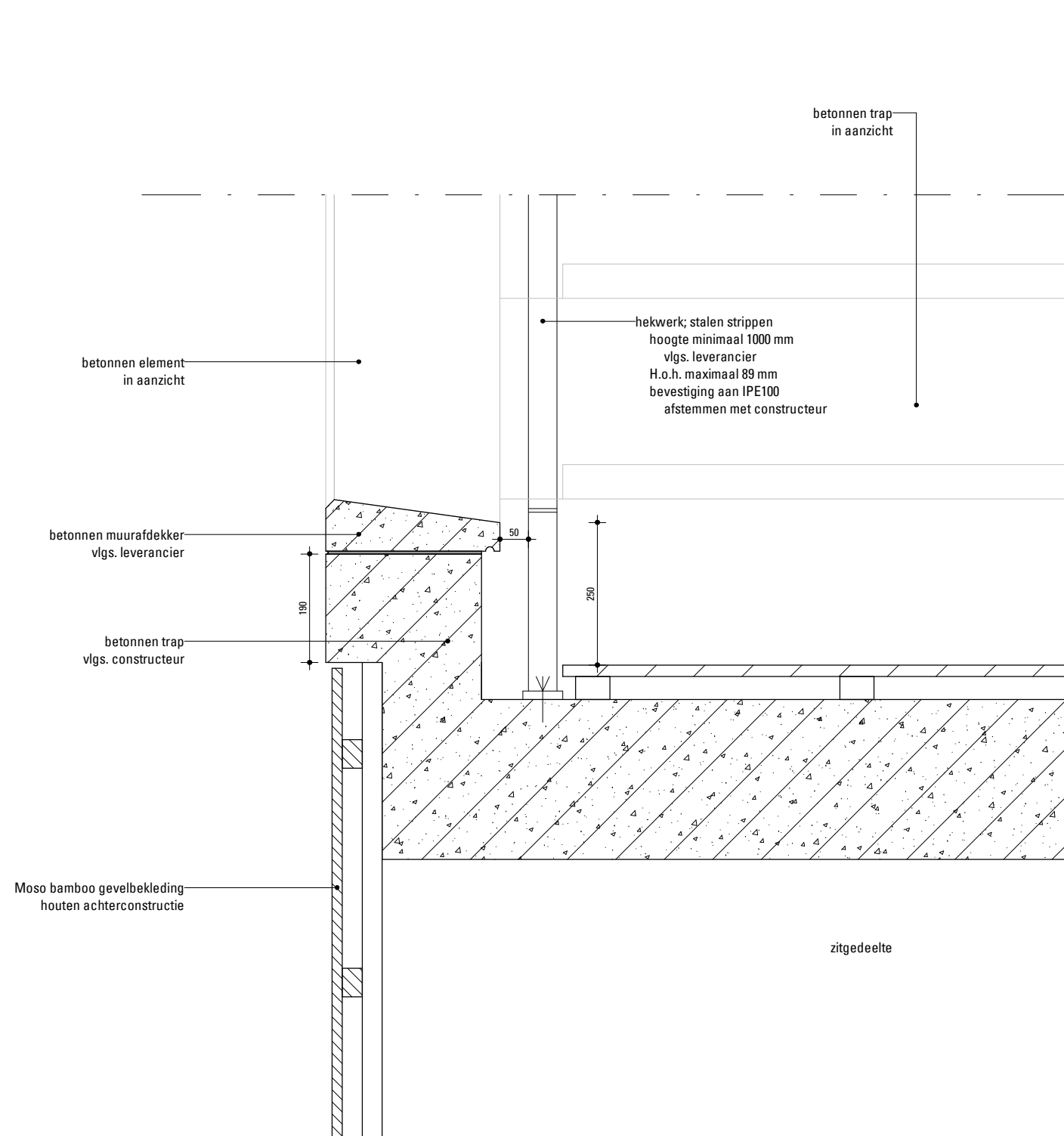

V.1.17

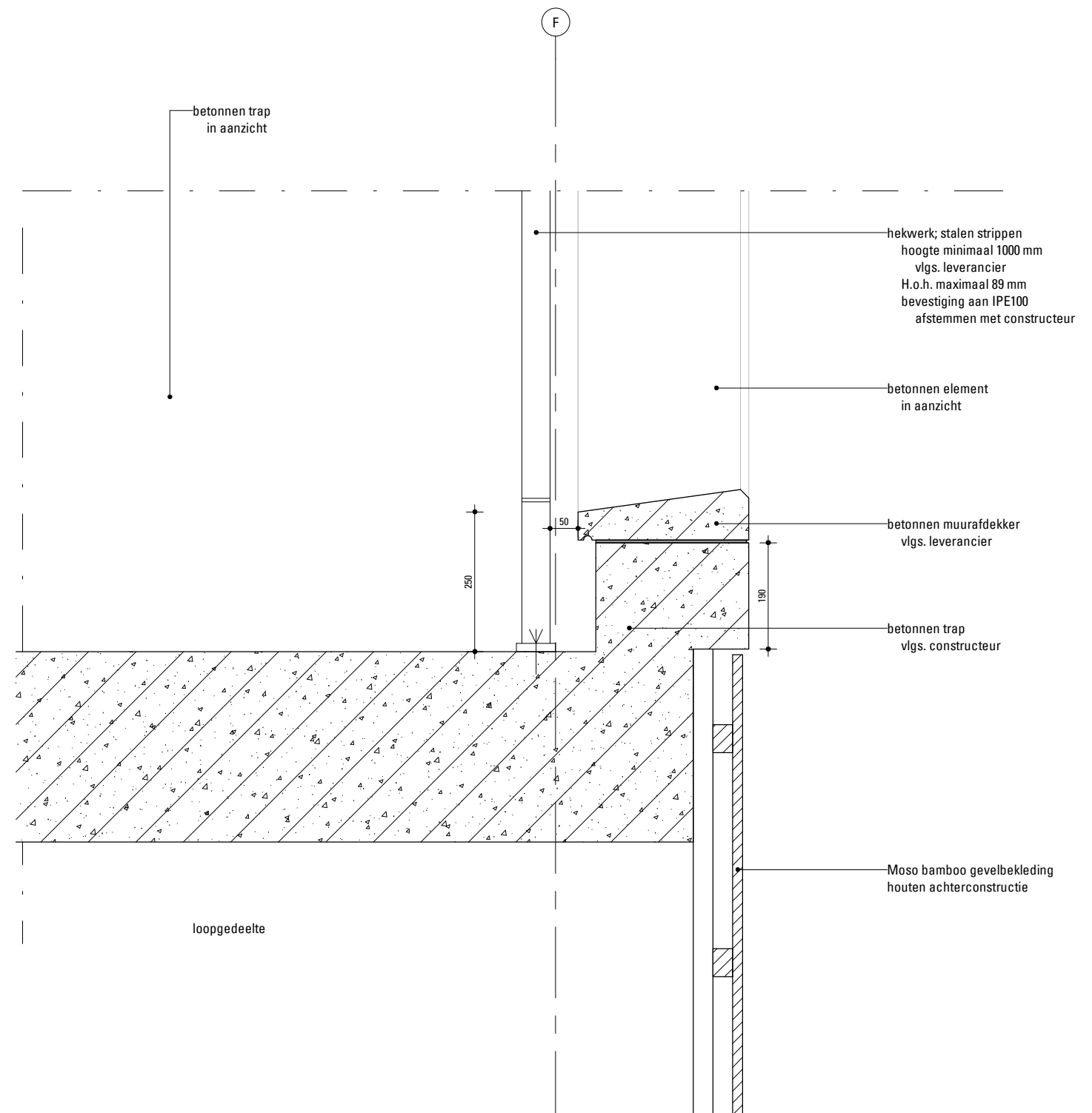

V.1.16

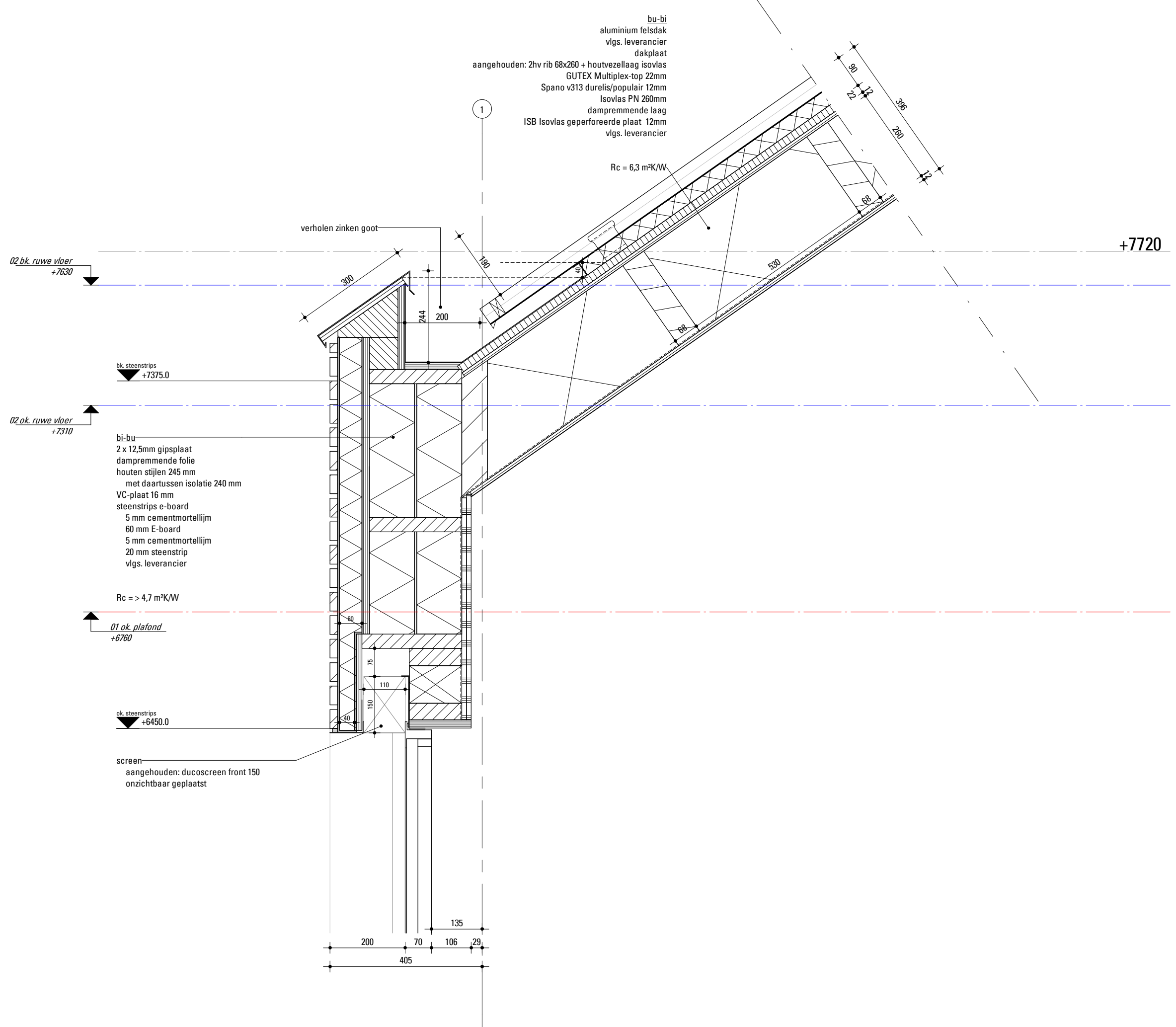

01-03-2024

schaal 1:10

Samenwerkend KindCentrum (SKC) Berg - Principedetail verholen goot

V.2.01

