

SITUATIE [KADEVAK 334B2 DEELGEBIED 2]
SCHAAL 1:250

OVERZICHT PROJECTGEBIED

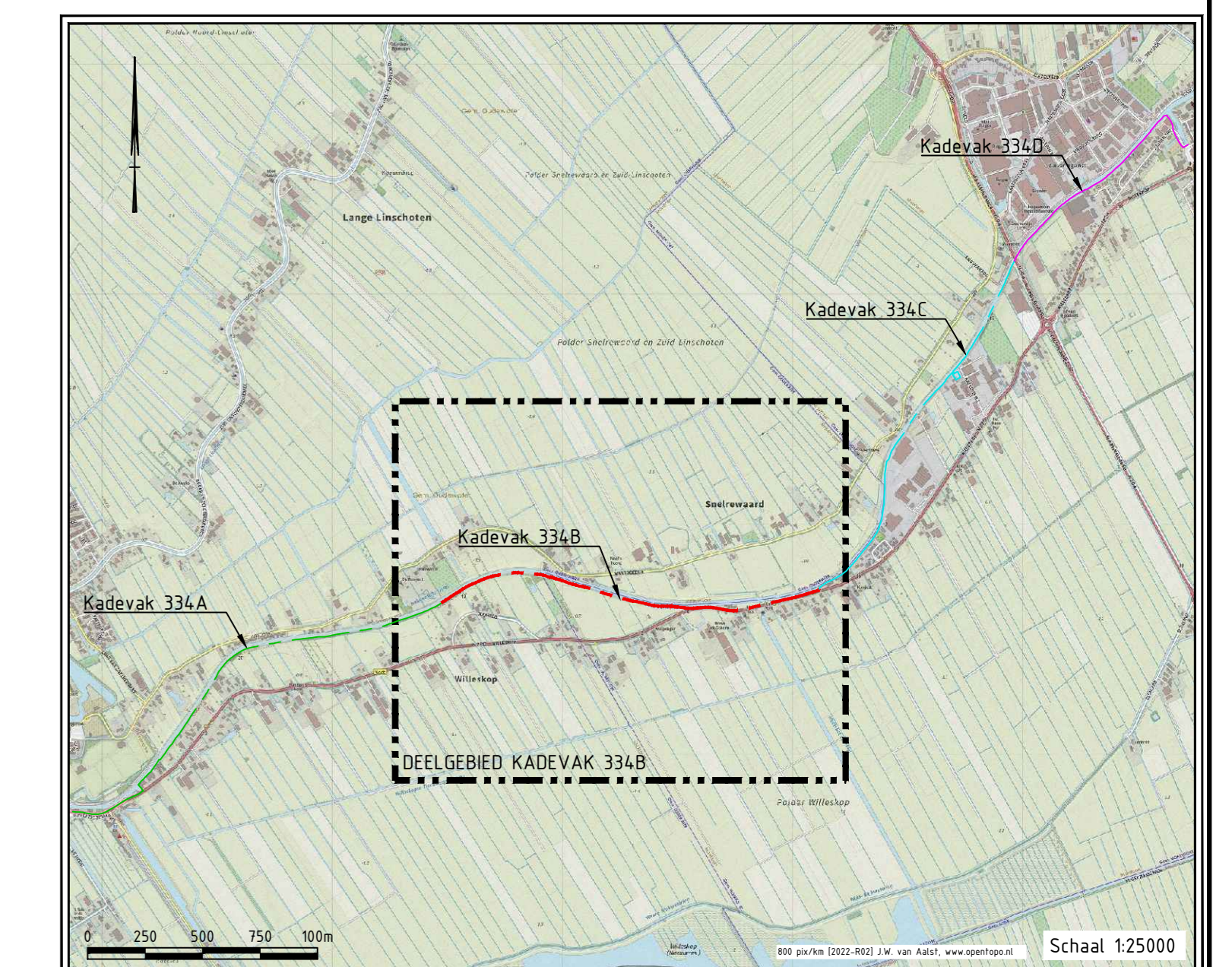

DEELGEBIED KADEVAK 334B

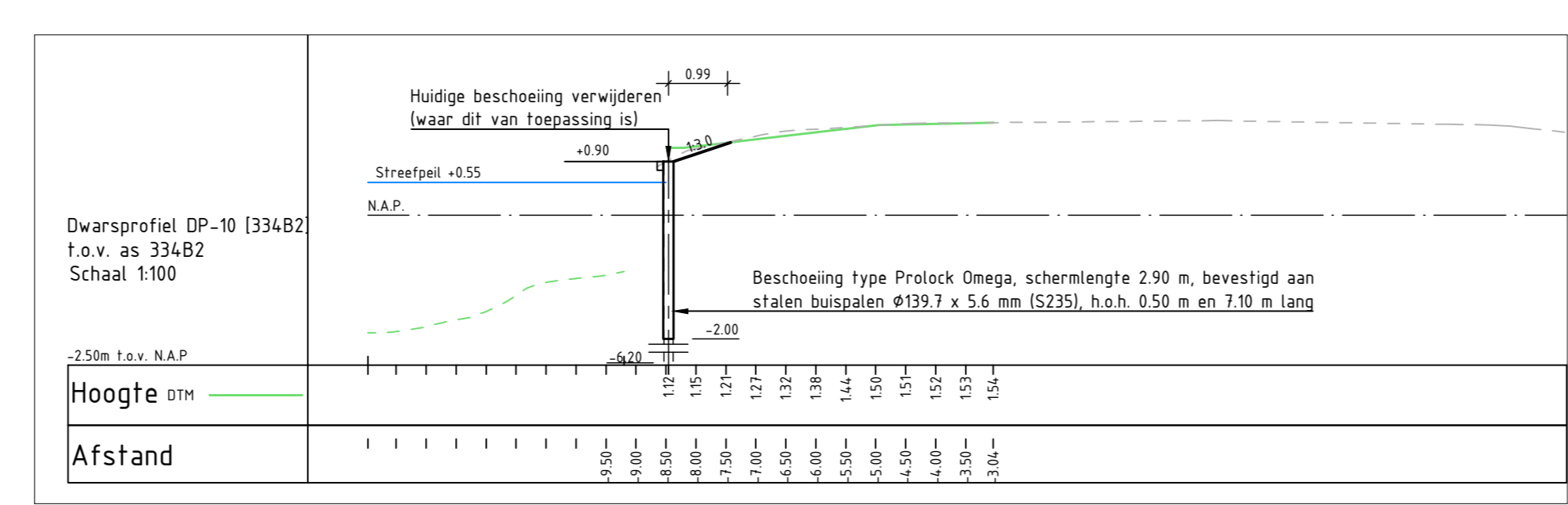
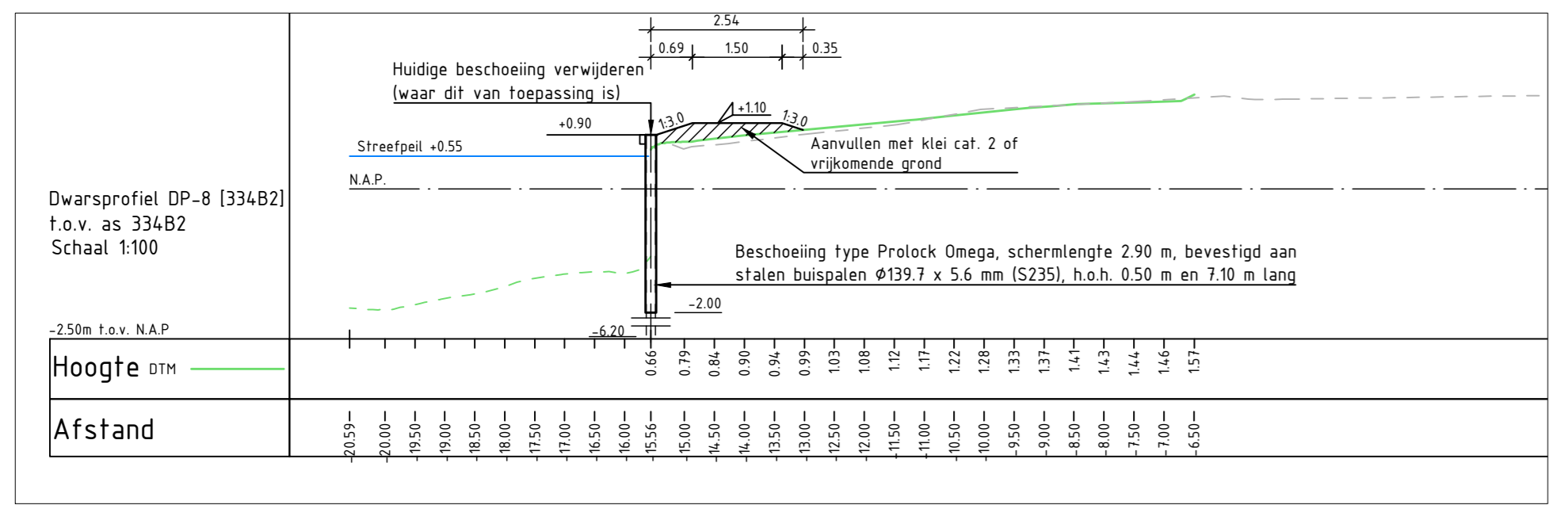
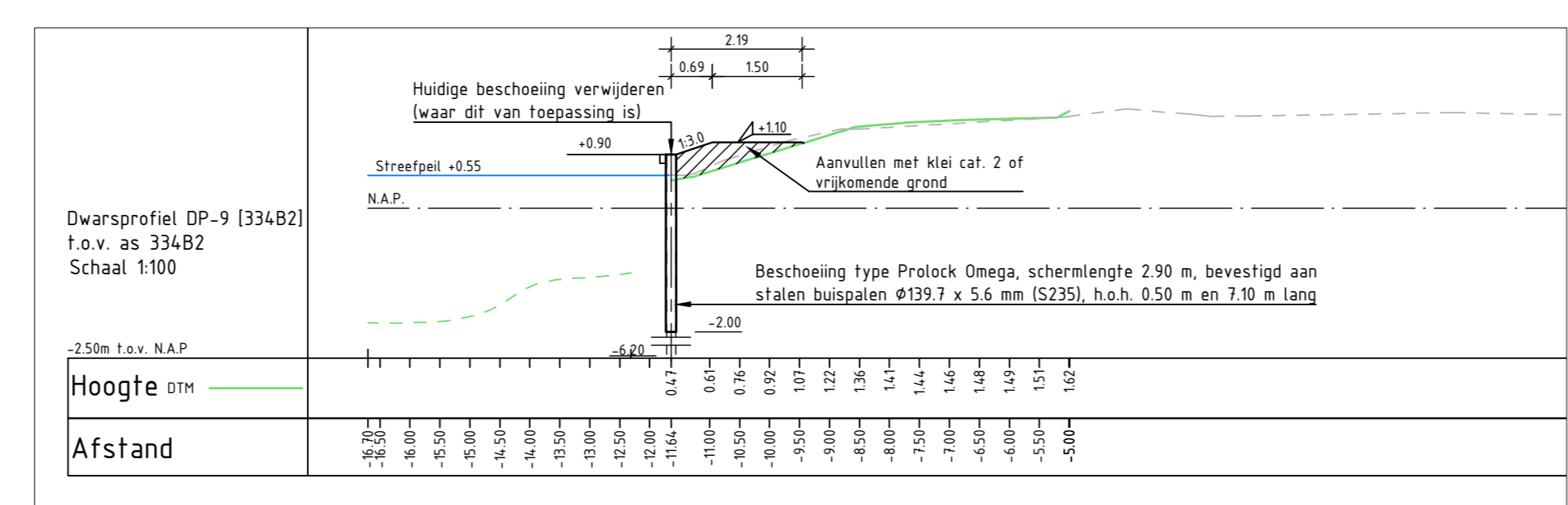
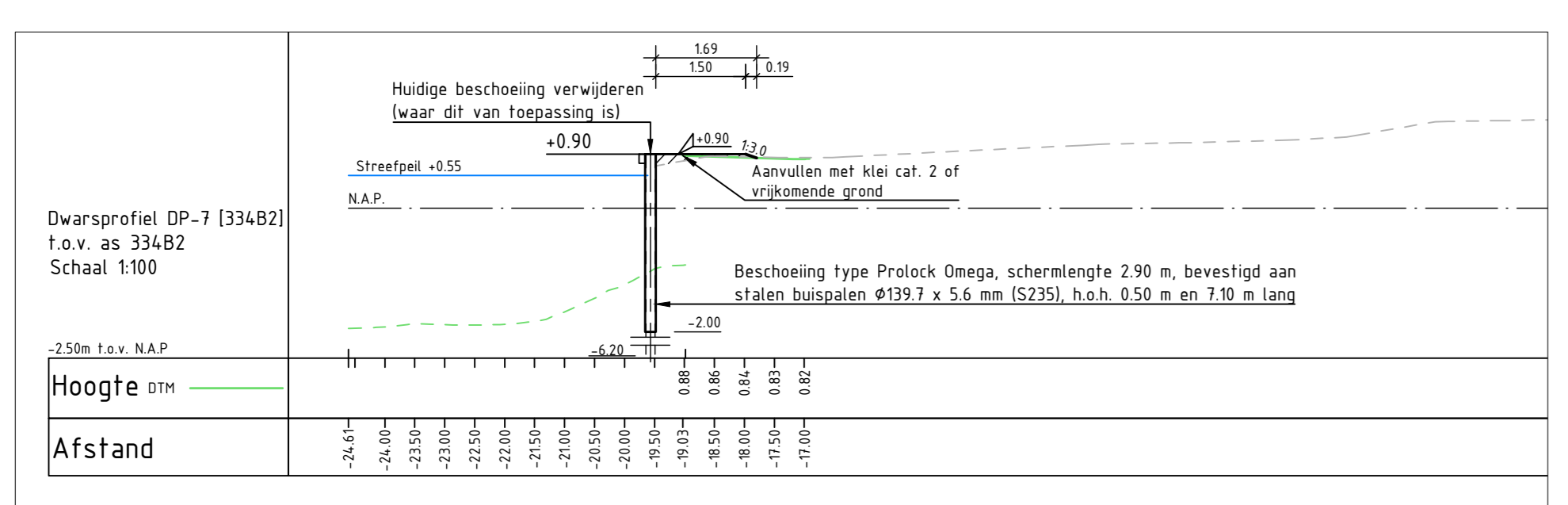
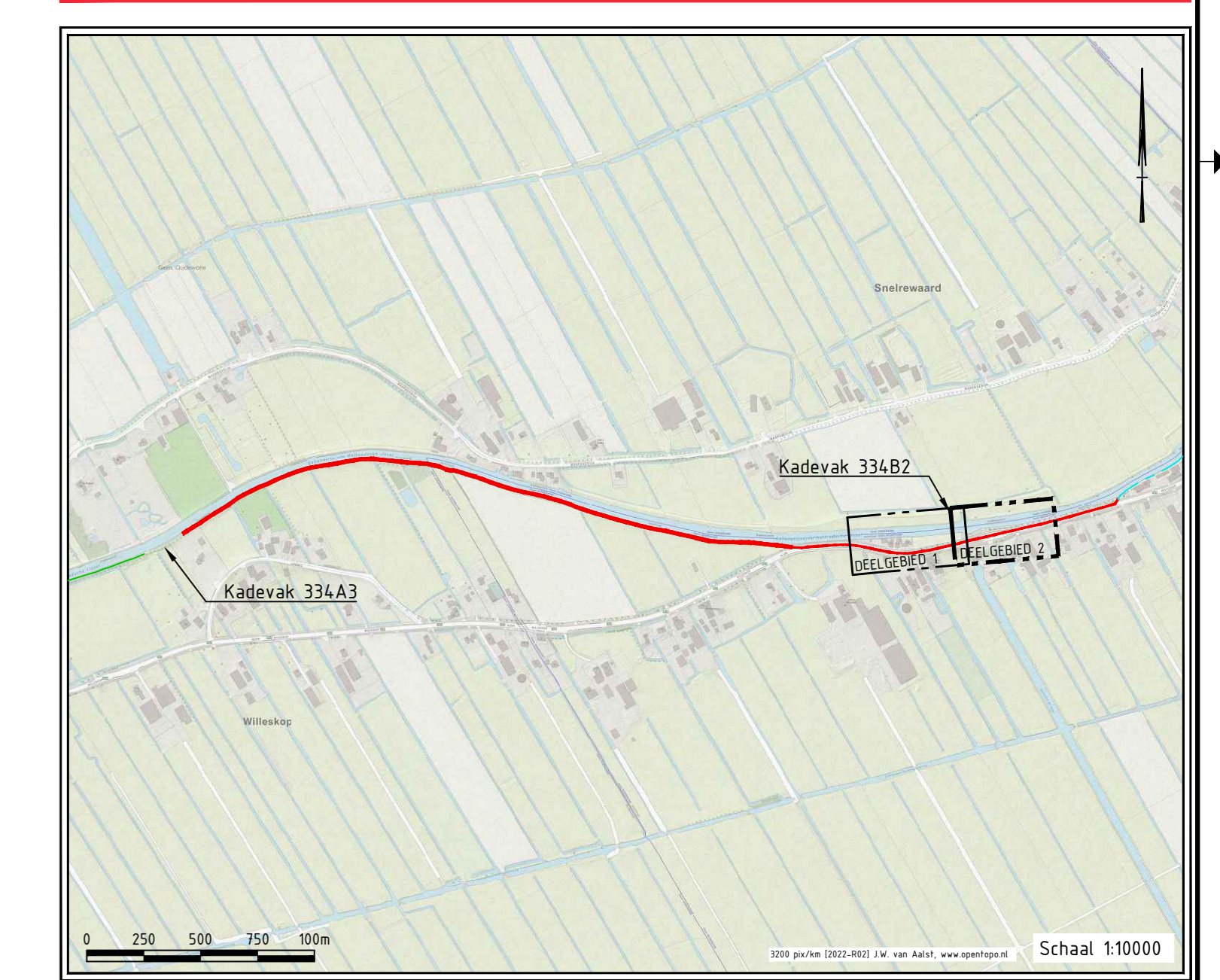

ALGEMEEN

Maatvoering in meters, tenzij anders aangegeven.
 Peilmaten in meters t.o.v. N.A.P.
 Hoeken in 360 graden stelsel.
 Coördinaten in meters t.o.v. Rijksdriehoekstelsel (EPSG 28992)

Perceelgrens

- Bestaande situatie
- Bebouwing
- Aan te brengen grond
- Ontgraven
- Hectaremetering

20.589

- Deelgebied
- Waterlijn
- Nieuwe beschoeiing
- Ontwerp grondwerk
- Legegrint
- NAP-hoogte

BRON

- Perceel grens: Basisregistratie Kadaster (BRK) [PDK] 11-07-2022
- Jusselkade Oudewater-Montfoort zuid kadevak 334A [A1 1/m A3]
- Jusselkade Oudewater-Montfoort zuid kadevak 334B [B1 1/m B3]
- Jusselkade Oudewater-Montfoort zuid kadevak 334C [C1 1/m C5]
- Jusselkade Oudewater-Montfoort zuid kadevak 334D [D1 1/m D7]
- DTM Siegers [DTM meting 20 022 51-02a Kering GHJ Oudewater-Montfoort totaal dd 02-03-21dwg]
- DTM peiling 2021
- Actueel Hoogtebestand Nederland AHN4

BIJBEHORENDE TEKENINGEN

421608-334B2-001-VO KADEVAK 334B2 DEELGEBIED 1 NIEUWE SITUATIE & DWARSPROFIELEN DP-1 [334B2] 1/m DP-1 [334B2]
 421608-334B2-002-VO KADEVAK 334B2 DEELGEBIED 3 NIEUWE SITUATIE & DWARSPROFIELEN DP-8 [334B2] 1/m DP-8 [334B2]

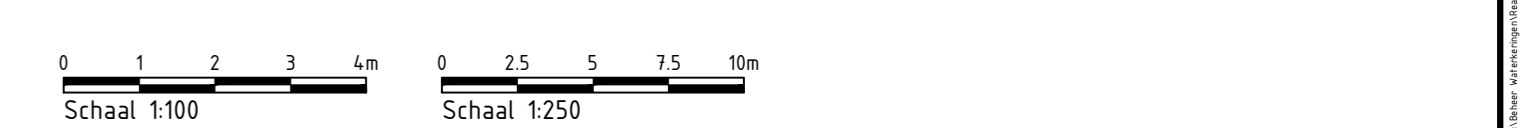

Versie	Omschrijving	Datum	Gefabriceerd	Accoord

Opdrachtgever: **HOOGHEEMRAADSCHAP DE STICHTSE RIJNLANDEN**
 Bezoekadres: 610-630700
 Postadres: 3960 DD Houten
 www.kor.nl

HOOGTEOPGAVE GEKANALISEERDE HOLLANDSCHE IJSSEL

TRAJECT OUDEWATER – MONTFOORT KADEVAKKEN 334 A t/m D
 KADEVAK 334B2 DEELGEBIED 3 NIEUWE SITUATIE & DWARSPROFIELEN DP-7 [334B2] 1/m DP-12 [334B2]

Objectcode	Projectnummer	Documentnr.	Tekeningnummer	Blad	Aantal	Versie	Datum
GHJ ZUID	421608	-	421608-334B2-002-VO	2	2	1	01-11-2023

Documentsoort: Tekening
 Bestaatsvorm: Tekening
 Formaat: A3
 Afdeling: Tekening
 Gekend: C.G.
 Accoord: R.v.A.
 Projectfase: Voorontwerp
 Status: DEFINITIEF