

Besluit

Compensatie herplantplicht

Datum
5 januari 2024

Zaaknummer
2023-010348

Onderwerp
Verlenen ontheffing Wet
natuurbescherming

Inlichtingen bij
Provincieloket
026 359 99 99
post@gelderland.nl

Blad
1 van 9

Gemeente Ede
T.a.v. [REDACTED]
Bergstraat 4
6711 DD EDE

Locatie houtopstand

Houtopstand aan de Wijde Veldweg, ter hoogte van
Verlengde Arnhemseweg 101 te Ede

Locatie herplant

Binnen gebiedsinrichting "De Ginkel"

Geachte [REDACTED],

Hierbij ontvangt u een definitief besluit over bovengenoemde aanvraag.

Definitief besluit

Wij verlenen u deze ontheffing.

U ontvangt nu het definitieve besluit. Wij publiceren dit besluit op www.overheid.nl. Diegenen die een zienswijze hebben ingediend, kunnen in beroep gaan tegen het besluit.

De bijlagen zijn onderdeel van dit besluit

Bijlage 1 bevat een toelichting op ons besluit. Ook zijn de voorschriften van dit besluit beschreven in de bijlage. Neem de bijlage(n) goed door.

Markt 11 | 6811 CG Arnhem
Postbus 9090 | 6800 GX Arnhem

026 359 99 99
post@gelderland.nl
www.gelderland.nl

BNG Bank Den Haag
NL74BNGH0285010824
BIC-code BNG Bank: BNGHNL2G

Btw-nummer: NL001825100.B03
KvK-nummer: 51468751

 provincie
Gelderland

Datum

5 januari 2024

Zaaknummer

2023-010348

Blad

2 van 9

Meer informatie

Heeft u nog vragen? Kijk daarvoor op [gelderland.nl](https://www.gelderland.nl). U kunt ook contact opnemen met het Provincieloket via telefoonnummer 026 359 99 99. Houdt u het zaaknummer van deze brief bij de hand. We kunnen u dan sneller helpen.

Met vriendelijke groet,
namens Gedeputeerde Staten van Gelderland,



Erik Steenbergen
Teammanager Vergunningverlening

Documentnummer(s) inzage stukken:

- 03968582, 03968583, 03969865, 03969866, 03969867, 03969868, 03969869, 03969870, 03969871, 03969872, 03969873, 03969875

Bijlagen

- Bijlage 1 – Voorschriften en toelichting
- Bijlage 2 - Figuren van de kaplocatie en herplantlocaties 1, 2 en 3

Beroep

Degenen die een zienswijze hebben ingediend en andere belanghebbenden kunnen binnen zes weken na de dag waarop het besluit ter inzage is gelegd hiertegen een beroepschrift indienen bij de rechtbank Gelderland (Postbus 9030, 6800 EM Arnhem). Zij die partij zijn in de hoofdzaak kunnen bij de voorzieningenrechter van de rechtbank Gelderland (Postbus 9030, 6800 EM Arnhem) een verzoek indienen om een voorlopige voorziening te treffen.

Voor individuele burgers (niet voor advocaten en ook niet voor gemachtigden namens een bedrijf of een organisatie) bestaat de mogelijkheid digitaal beroep of een verzoek om een voorlopige voorziening in te dienen. Meer informatie kunt u vinden op www.rechtspraak.nl.

Voor het behandelen van een verzoek om een voorlopige voorziening wordt griffierecht geheven. Over de hoogte en de wijze van betaling van het griffierecht kunt u informatie verkrijgen bij de rechtbank Gelderland via telefoonnummer (088) 361 2000 of op www.rechtspraak.nl.

BIJLAGE 1

1 Voorschriften

Aan deze ontheffing verbinden wij de volgende voorschriften:

- Het herplanten moet gebeuren op een bosbouwkundig verantwoorde manier, zoals bedoeld in artikel 3.88 van de Omgevingsverordening Gelderland;
- De herplantlocaties 1, 2 en 3, zoals aangegeven in figuur 2, 3 en 4 van Bijlage 2, dienen, indien aan de orde, samen met een aansluitende houtopstand te bestaan uit minimaal 21 bomen of meer dan 10 are, zodat ze onder de bevoegdheid van de Wet natuurbescherming (blijven) vallen;
- De houtopstand moeten uiterlijk op 31 december 2026 zijn aangeplant op de locaties, zoals aangegeven is in Bijlage 2, figuur 2, 3 en 4;
- De gemeente Ede is verantwoordelijk voor de eventuele toekomstige vervangingsplicht binnen 3 jaar na de aanplant, indien de aanplant niet is aangeslagen.

2 Toelichting

2.1 Samenvatting aanleiding

Aan de Wijde Veldweg te Ede, worden in het kader van gebiedsinrichting “De Ginkel”, in het bijzonder in deelgebied De Schaapskooi, 17 eikenbomen van 30-60 jaar oud gekapt. Op grond van de Wet natuurbescherming moet na een velling op dezelfde locatie binnen drie jaar worden herplant. Als niet op dezelfde plek kan worden herplant, kunnen Gedeputeerde Staten ontheffing verlenen om op een andere locatie te herplanten, onder bepaalde voorwaarden, zoals omschreven in art 3.91 van de Omgevingsverordening Gelderland.

De initiatiefnemer, de gemeente Ede, heeft aangegeven dat niet op dezelfde plek zal worden herplant. Op 28 juli 2023 is derhalve een ontheffing aangevraagd voor de herplantplicht op een andere grond. Deze ontheffing is aangevraagd door de gemeente Ede.

Met de kap van 17 eikenbomen is een oppervlakte van 850 m2 gemoeid. Er kan worden gekozen of de herplant plaatsvindt in de vorm van minimaal 17 bomen in één of meerdere bomenrijen óf in de vorm van omgerekend 850 m2 bos of houtopstand.

Op de door gemeente Ede aangedragen herplantlocaties (3x) worden in totaal 25 bomen herplant, in de vorm van aanplant van *Quercus robur*, *Tilia cordata* en *Quercus bicolor*:

- Binnen het deelgebied Schaapskooi: 16 stuks *Quercus robur* in een rij;
- Binnen het deelgebied Schaapskooi: 4 stuks *Tilia cordata* in een rij, nabij bestaande bomen;

Datum
5 januari 2024

Zaaknummer
2023-010348

Blad
4 van 9

- Binnen het deelgebied Houtwerf: 1 stuks Quercus robur en 4 stuks Quercus bicolor als solitaire bomen die mogelijk een bosje gaan vormen.

De bomen dienen aangeplant te worden op een manier dat minimaal 17 bomen of 850 m² na de aanplant nog onder het bevoegd gezag van de Wet natuurbescherming blijven vallen en er niet zonder herplantplicht kan worden gekapt.

Gegevens gevelde houtopstand

Kadastrale gegevens	Ede, sectie C, nummer 2033
Plaatselijke benaming	Wijde Veldweg ter hoogte van Verlengde Arnhemseweg 101 te Ede
Aantal bomen	17 eiken van 30-60 jaar oud

Kaart is opgenomen in Bijlage 2, figuur 1

Gegevens compensatielocatie 1:

Kadastrale gegevens	Ede, sectie C, perceelsnummer 2033
Plaatselijke benaming	Wijde Veldweg
Te herplanten	16 bomen Quercus robur

Kaart is opgenomen in Bijlage 2, figuur 2.

Gegevens compensatielocatie 2:

Kadastrale gegevens	Ede, sectie C, perceelsnummer 1612
Plaatselijke benaming	Wijde Veldweg
Te herplanten	4 bomen Tilia cordata

Kaart is opgenomen in Bijlage 2, figuur 3.

Gegevens compensatielocatie 1:

Kadastrale gegevens	Ede, sectie C, perceelsnummer 3940
Plaatselijke benaming	Verlengde Arnhemseweg 105 te Ede
Te herplanten	1 boom Quercus robur en 4 bomen Quercus bicolor

Kaart is opgenomen in Bijlage 2, figuur 4.

2.2 Motivering

Uw aanvraag is getoetst aan de criteria die zijn genoemd in de Omgevingsverordening Gelderland.

Conclusie

Wij verlenen u toestemming om de herplantplicht uit te voeren op een andere locatie conform artikel 3.91 lid d uit de Omgevingsverordening Gelderland, namelijk omdat:

- de herbeplanting op andere grond een gunstigere invloed heeft op het landschap dan herbeplanting op dezelfde grond.

De ontheffing kan om deze reden worden verleend.

Andere wetten en regels van toepassing?

Soms gelden in de betreffende gemeente ook andere wetten en regels. Denk bijvoorbeeld aan gemeentelijke verordeningen of bestemmingsplannen. Het is belangrijk dat u zelf onderzoekt of er inderdaad andere wetten en regels gelden. De provincie is hiervoor niet aansprakelijk.

3 Zienswijzen

Naar aanleiding van het ontwerpbesluit zijn geen zienswijzen binnengekomen.

4 Juridische grondslagen

Voor dit besluit gelden:

- Wet natuurbescherming, artikel 4.5, eerste lid;
- Omgevingsverordening Gelderland, artikel 3.88 en 3.91, lid 1 en 2;
- Algemene wet bestuursrecht afdeling 3.4.

Datum
5 januari 2024

Zaaknummer
2023-010348

Blad
6 van 9

BIJLAGE 2: Figuren met de ligging van de kaplocatie en herplantlocatie.

Figuur 1: Ligging kaplocatie aan de Wijde Veldweg te Ede, ter hoogte van Verlengde Arnhemseweg 101 te Ede (Juffrouw Tok). Het perceel heeft als kadastraal nummer: Ede, sectie C, nummer 2033. De te kappen bomenrij is aangegeven met de rode contouren en betreft in totaal 17 (eiken)bomen.

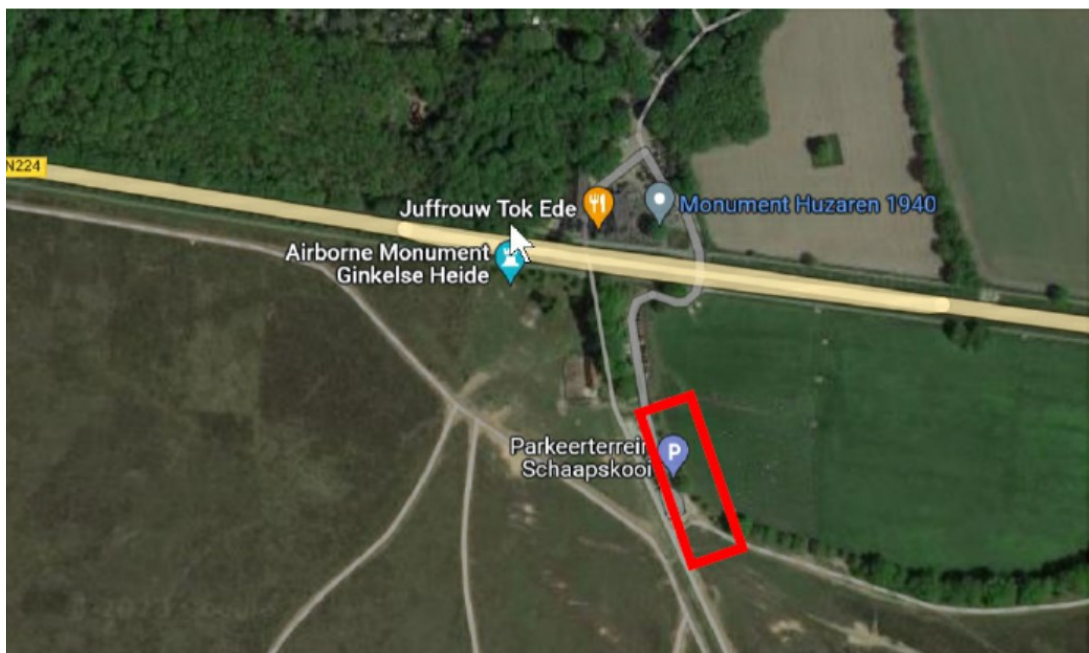

Datum
5 januari 2024

Zaaknummer
2023-010348

Blad
7 van 9

Figuur 2: Ligging herplantlocatie 1 ten zuiden van de schaapskooi (grijze vlak) aan de Wijde Veldweg. Binnen de rode cirkels worden in totaal 16 bomen Quercus robur aangeplant binnen kadastraal perceel Ede sectie C, perceelsnummer 2033.

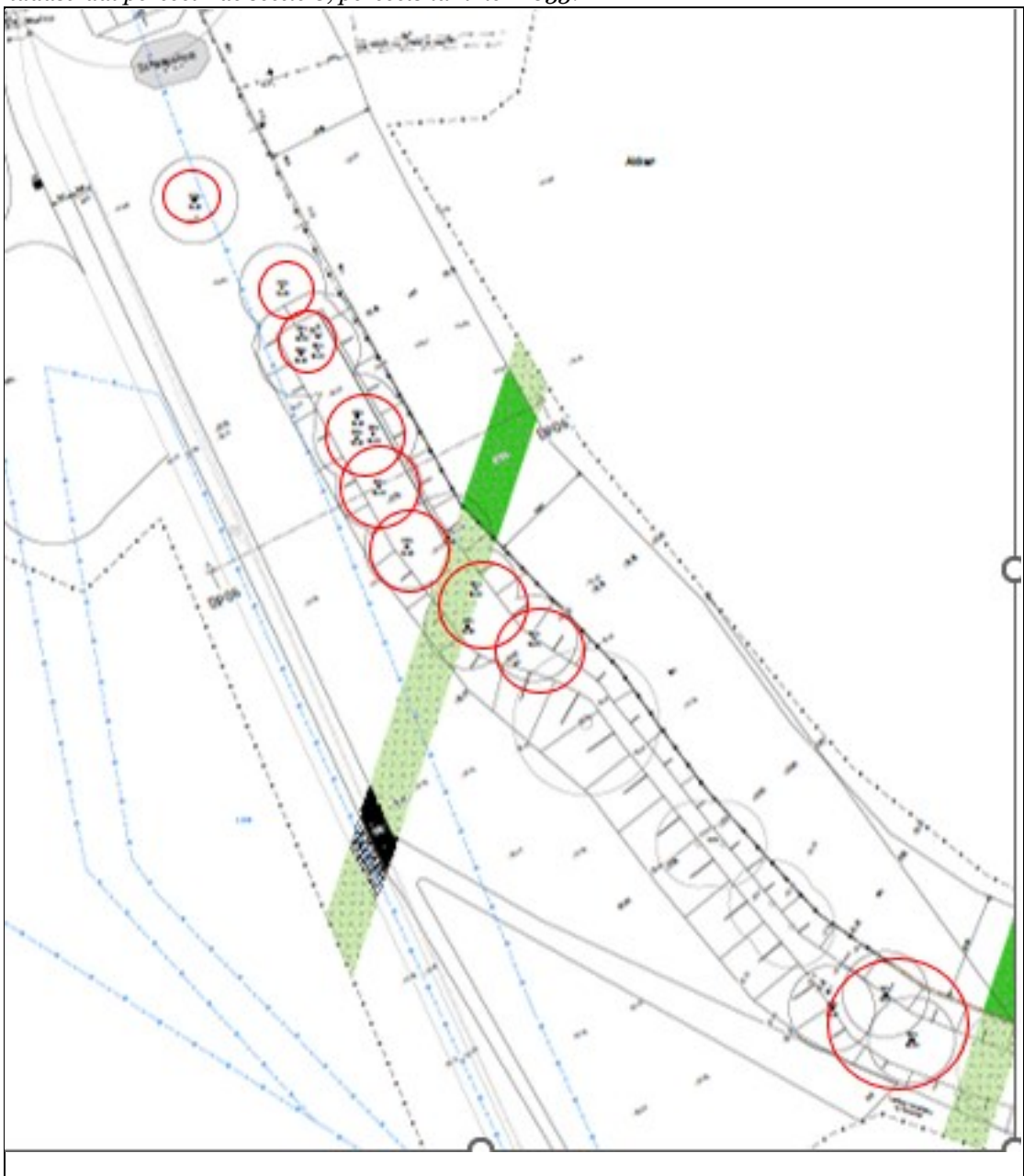

Datum
5 januari 2024

Zaaknummer
2023-010348

Blad
8 van 9

Figuur 3: Ligging herplantlocatie 2 ten westen van de grootste schaapskooi (grijze vlak) aan de Wijde Veldweg. Binnen de paarse cirkels worden in totaal 4 bomen Tilia cordata aangeplant binnen kadastraal perceel Ede sectie C, perceelsnummer 1612.

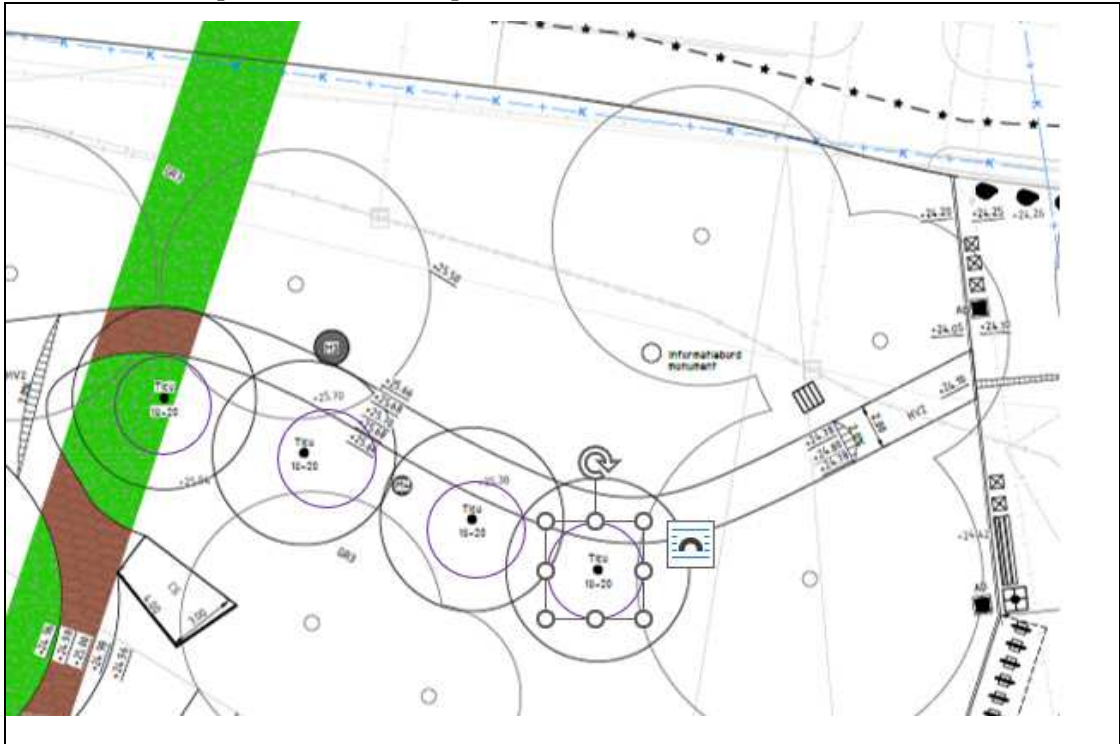

Datum

5 januari 2024

Zaaknummer

2023-010348

Blad

9 van 9

*Figuur 4: Ligging herplantlocatie 3, kadastraal perceel Ede sectie C, perceelsnummer 3940, binnen het deelgebied Houtwerf aan de Verlengde Arnhemseweg te Ede. Hier worden de volgende bomen herplant: 1 stuks *Quercus robur* (okergele cirkel) en 4 stuks *Quercus bicolor* (rode cirkel).*

