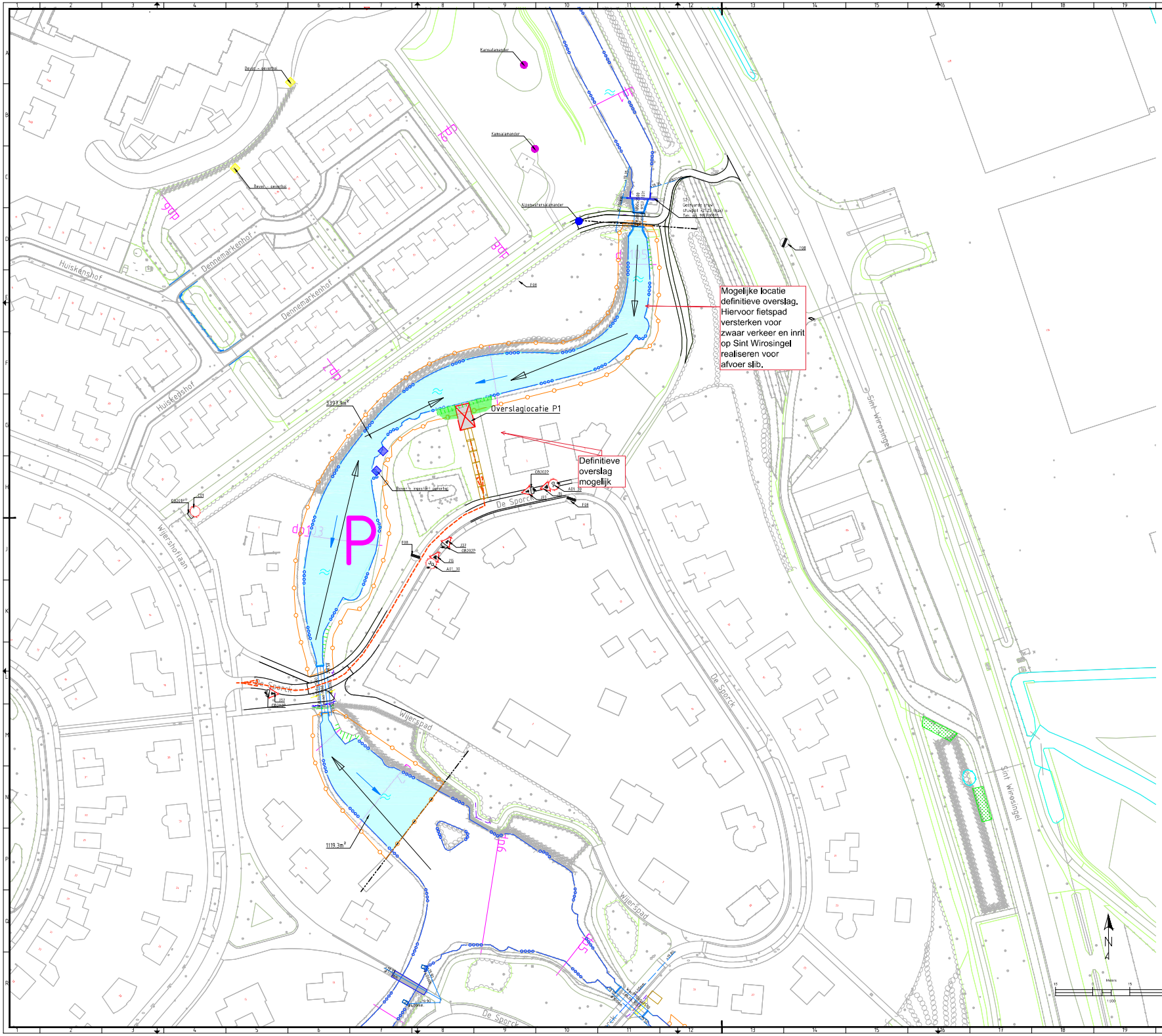

Legenda

- Werkgrens
- Vaknummer
- Grens vak
- Japanse duizendknoop
- Waterlijn
- Kademuur
- Overslag locatie + inrichting werklocatie zoals keet e.d.
- Transportroute
- Werkmethode
- Baggerwerkzaamheden
- Ondiepte
- Brug
- Uitstroomvoorziening
- Beton Ø500mm +17.70 — Riolering met afmetingen
- Perkoenpalenrij
- Water
- Stroomgeul
- Gemeten dwarsprofiel
- Buisleiding - gevaarlijke inhoud
- Data
- Laagspanning
- Middenspanning
- Gas (hoge druk)
- Gas (lage druk)
- Water
- Riool (vrij verval)
- Bever-hoofdburcht
- Bever-oeverhol
- Bever-ingestort oeverhol
- Bever-boverdam
- Das-hoofdburcht
- Eekhoorn-boom met nest
- Alpenwatersalamander
- Kamsalamander
- Japanse duizendknoop

VAK P	
Opp m²	4517.2
Inhoud slib m³	908
Milieuklasse	B
Waterstand	NAP +21.08

Voor dwarsprofielen zie blad 2-2

Alle maten in meters, tenzij anders aangegeven. Hoogtematen in meters t.o.v. NAP. Dimensies van materialen in millimeters. Coordinaten in RD-stelsel.

Versie	Omschrijving	Gesteld	Controle	Vrijgave	Datum
2.0	Definitief				29-08-21
1.0	Concept				26-01-21

PLOEGAM

Ploegam BV Aannemingsmaatschappij B.v.d.Sond, mag-en-waterbouw
Ofwijkerweg 28 5940 ZB Oud | Postbus 32 5940 ZG Stiffen
+61 433 45 54 50 | www.ploegam.nl | info@ploegam.nl

Opdrachtgever: gemeente Roermond

Bouwteam Baggeren Stadswateren Roermond

Projectnummer: PL375

Vak P

Situatie

Bladnummer: 1 van 2

Formaat: A0

Schaal: 1:500

Besteknr. / Contractnr:

Status: Definitief

Tekening / document Nr: PL375-UO-TEK-GRW-011