

20 SCHAPEN

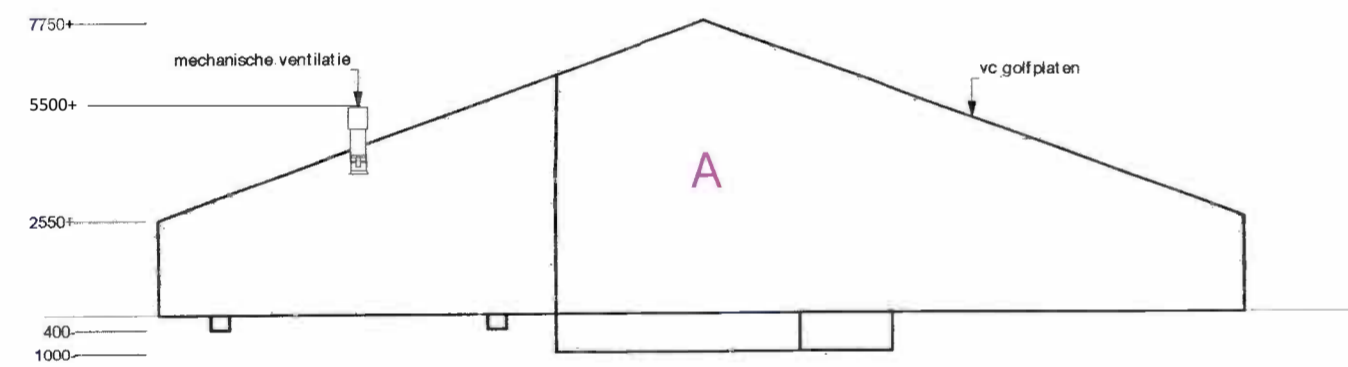

50 M3 DRIJFMESTOPSLAG
MELKSTAL OP STANDEN, GEEN HUISVESTING
45 STUKS JONGVEE
1 Volwassen paarden

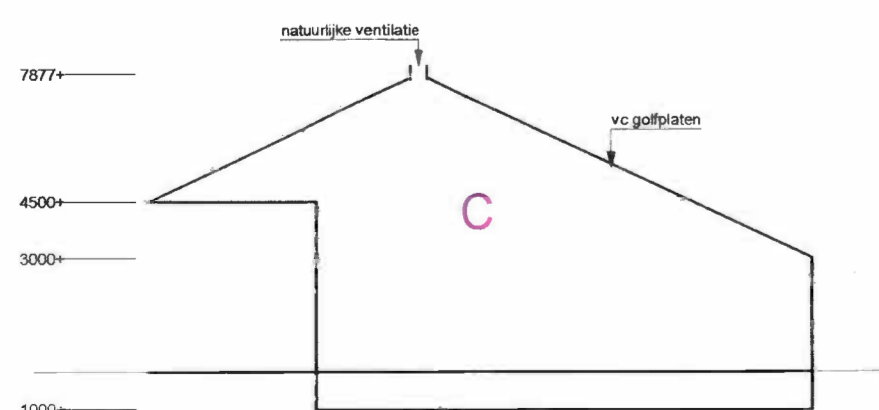

30 M3 DRIJFMESTOPSLAG
70 MELKKOEIEN

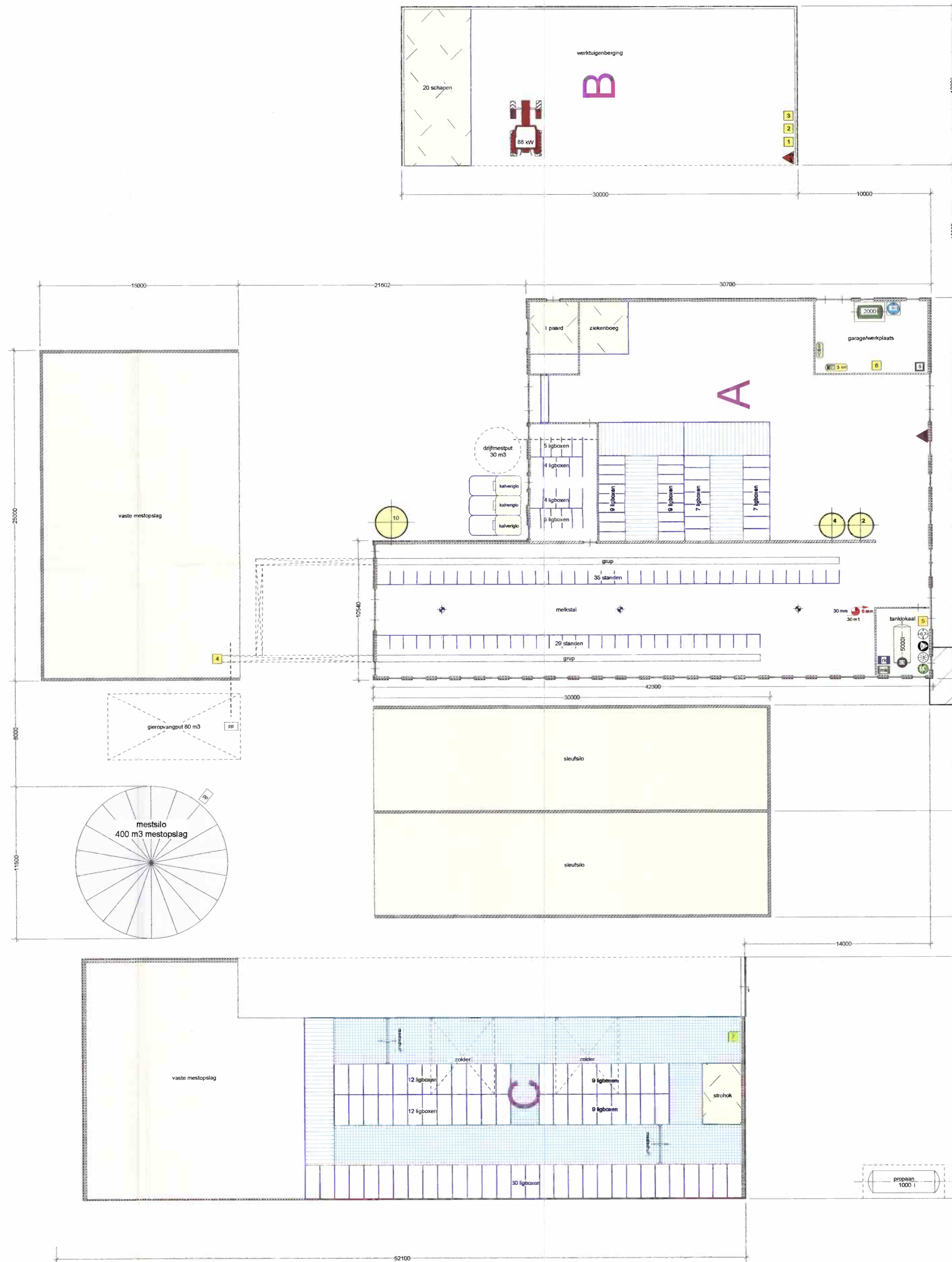

RENVOOI		AANTAL	TOTAAL
	deuropening		
	raamopening		
	spouwmuur		
	bitenmuur		
	betonwand		
	stalen damwandsprofielwand		
	staalconstructie		
	metalcladdingsysteem		
	betonvloer		
	roestvrij metaal (of kunststof)		
	profielbodem		
	strobed		
	ventilator 0,35 kW	3	2,1 kW
	pompput driflmest	2	
	deusdetank in lekbak (onder arduw/handpomp)	2	4000 L
	propaantank ind. inhoud	2	2000 L
	melkoeltank ind. inhoud	2	10000 L
	boiler (vermogen in kW)	2	3 kW
	mengervoor melkoeltank (vermogen in kW)	2	1 kW
	melkpomp (vermogen in kW)	2	1,4 kW
	koelaggregaat (vermogen in kW)	2	6 kW
	vacuumpomp (vermogen in kW)	2	4,4 kW
	opslag olie in vat op lekbak ind. inhoud	2	120 L
	hogedrukreiniger waarbij aangegeven vermogen	2	10 kW
	handgreeduchap waarbij aangegeven vermogen	2	10 kW
	compressor waarbij aangegeven vermogen	2	6 kW
	kadaverput met vochtvoorziening	1	
	medicijnkast	2	50 kg
	reinigingsmiddelenkast	2	150 L
	besluitingsmiddelenkast	0	0 kg
	voederdero waarin aangegeven tonnage	6	32 ton
	kunstmestbalo waarin aangegeven tonnage	0	0 ton
	poedertank (inhoud in kg)	4	48 kg
	brandblusapparaat	2	
	boiler waarin aangegeven het vermogen in kW	1	88 kW
	boiler	2	7,2 kW
	kamerverwarming	2	7,2 kW
	boiler	2	7,2 kW
	aandrijving mestkuil	2	7,2 kW
	warmterugwinning	2	2 kW
	boiler	2	2 kW
	aandrijving mestkuil	2	6 kW
Elektronisch vermogen		61,1 kW	
verbrandingsmotorisch vermogen			123,8 kW

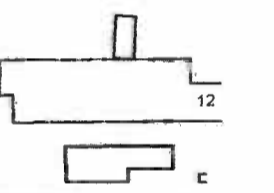

DOC_09699
Tekening

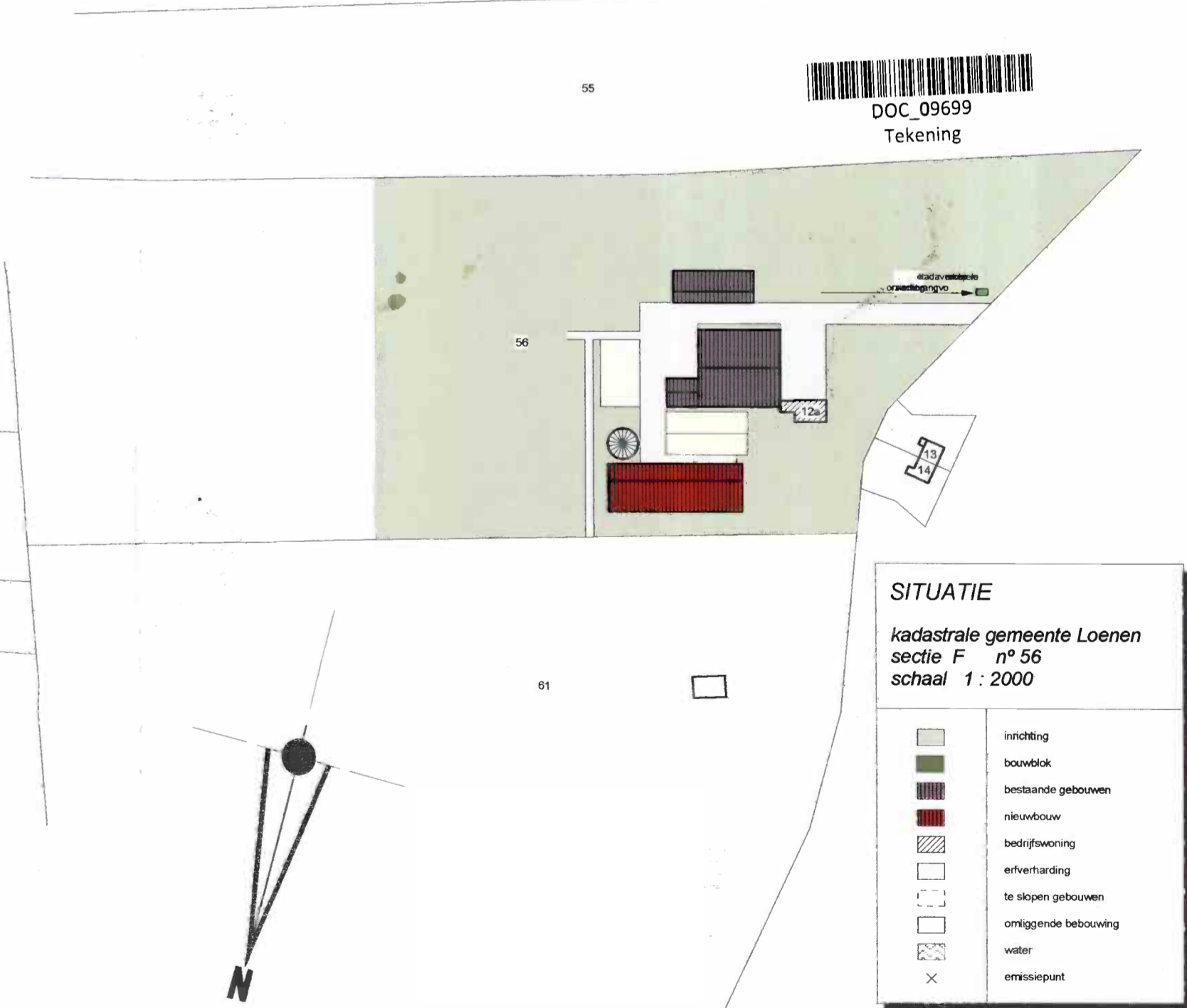

SITUATIE
kadastrale gemeente Loenen
sectie F n° 56
schaal 1 : 2000

	inrichting
	bouwblok
	bestaande gebouwen
	nieuwbouw
	bedrijfsruimte
	erfverharding
	te slopen gebouwen
	omliggende bebouwing
	water
	emissiepunt

Handtekening opdrachtgever

behoort bij de melding AmvB melkrunderveehouderij (Wet Milieubeheer)
voor het bedrijf a.d. Oost Kanaaldijk 12a te Loenen a/d Vecht

OPDRACHTGEVER: H.J. Soede, Oost Kanaaldijk 12a, 3632 GA te Loenen a/d Vecht
tel.: 0294-233300

WERKNR. 707501
BLAD 1A1

1:200	DATUM 14 oktober 2003	A 3 november 2003	D
GETEKEND: P. v.d. Heijden	B 17 november 2003, F.R.	E	
PROJECT-ADVISEUR: E. v.d. Hengel	C 23 oktober 2003		
info@agra-matic.nl	© COPYRIGHT 2003	ALLE RECHTEN VOORBEHOUDEN	