

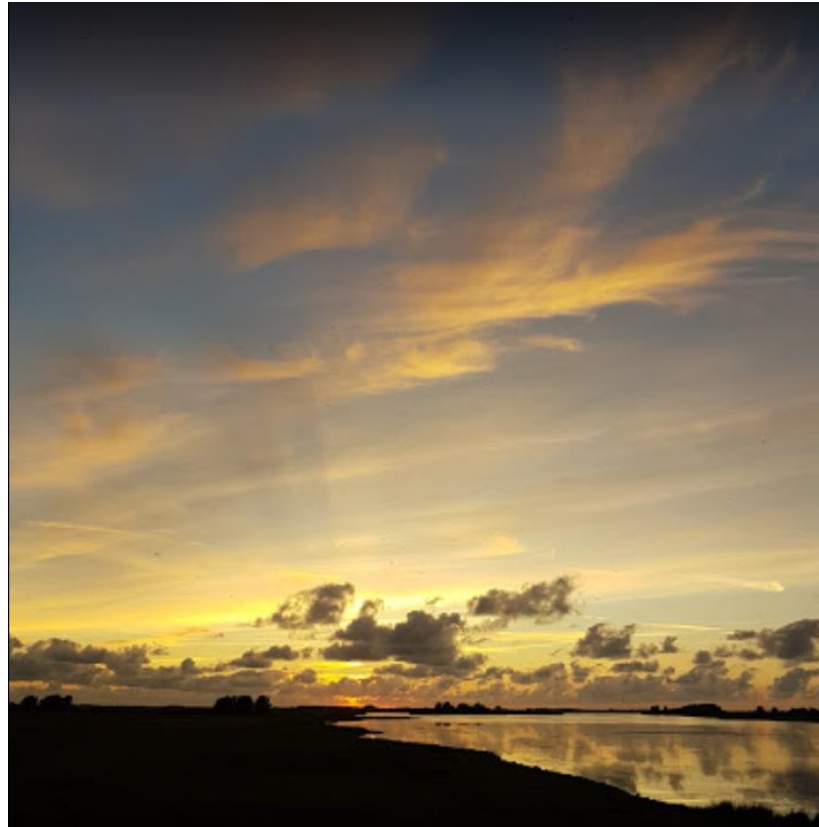

## Projectplan waterwet

Oever herstellen langs de Ried van Kollumeroord in  
Lauwersoog



revisie 0  
22-12-2022

### **auteur(s)**

B.Khatib  
Gecontroleerd: C. Quint

### **Opdrachtgever**

Waterschap Noorderzijlvest  
Postbus 18  
9700 AA Groningen

datum vrijgave

beschrijving revisie 0

## Inhoud

blz.

<b>1</b>	<b>Aanleggen natuurvriendelijke oever .....</b>	<b>2</b>
1.1	Aanleiding en doel .....	2
1.2	Ligging en begrenzing plangebied .....	Fout! Bladwijzer niet gedefinieerd.
1.3	Beschikbaarheid gronden.....	3
1.4	Effecten van het plan .....	3
1.5	Wijze waarop het werk zal worden uitgevoerd .....	4
1.6	Voorzieningen voor het ongedaan maken of beperken van nadelige gevolgen .....	4
1.6.1	<i>Beperken nadelige gevolgen van het plan.....</i>	<i>4</i>
1.6.2	<i>Beperken nadelige gevolgen van de uitvoering.....</i>	<i>5</i>
1.6.3	<i>Nadeelcompensatie .....</i>	<i>5</i>
1.7	Legger en beheer en onderhoud .....	5
1.7.1	<i>Legger.....</i>	<i>5</i>
1.7.2	<i>Beheer en onderhoud.....</i>	<i>5</i>
1.8	Samenwerking .....	5
1.9	Verantwoording op basis van wet- en regelgeving.....	5
1.10	Verantwoording op basis van beleid .....	5
1.10.1	<i>Toets beleid waterschap .....</i>	<i>5</i>
1.11	Verantwoording van de keuzes in het project .....	5
1.12	Benodigde vergunningen en meldingen .....	6
<b>2</b>	<b>Bevoegdheid en gevolgde procedure .....</b>	<b>6</b>
2.1	Bevoegdheid ter zake vaststelling en uitvoering van het plan .....	6
2.2	Procedure .....	6
<b>3</b>	<b>Rechtsbescherming .....</b>	<b>6</b>
	<b>Bijlage 1: Overzicht Dwarsprofielen NVO (MUG) .....</b>	<b>Fout! Bladwijzer niet gedefinieerd.</b>



# 1 Aanleggen natuurvriendelijke oever

## 1.1 Aanleiding en doel

In 2021 hebben er onderhoudsbaggerwerkzaamheden plaatsgevonden in de hoofdwatgang Ried van Kollumeroord. Door deze baggerwerkzaamheden in combinatie met de gelaagde wisselende bodemopbouw in de oevers van de watgang zijn de taluds instabiel zijn geworden en is er schade ontstaan in de vorm van inzakkingen en oeverafkalving. Conform het beleid van waterschap Noorderzijvest voor de inrichting en aanwijzing onderhoudsplicht oeververdedigingswerken 2022 wil het waterschap de oever herstellen op een zo duurzaam mogelijke manier. Er is onderzocht of herstelmaatregelen in de vorm van een Natuur Vriendelijke Oever (NVO) op deze locatie in aanmerking komt als Kader Richtlijn Water (KRW) maatregel, maar dit is niet het geval. Er is op deze locatie wel ruimte om de taluds te verflauwen. In overleg met de aangrenzend eigenaar, Staatsbosbeheer is gekozen om de oevers te herstellen door deze te verflauwen. Op het deel langs het fietspad is geen ruimte beschikbaar om de oevers te verflauwen, hier zal een paal met wiepen beschoeiing worden geplaatst om de oever te herstellen.

## 1.2 Ligging en begrenzing plangebied

De locatie is in rood aangegeven op de onderstaande afbeelding.



Figuur 1: situatie ligging (bron: GEOWEB).

De natuurvriendelijke oever wordt aangelegd aan de noordoostelijke kant van de Ried van Kollumeroord.

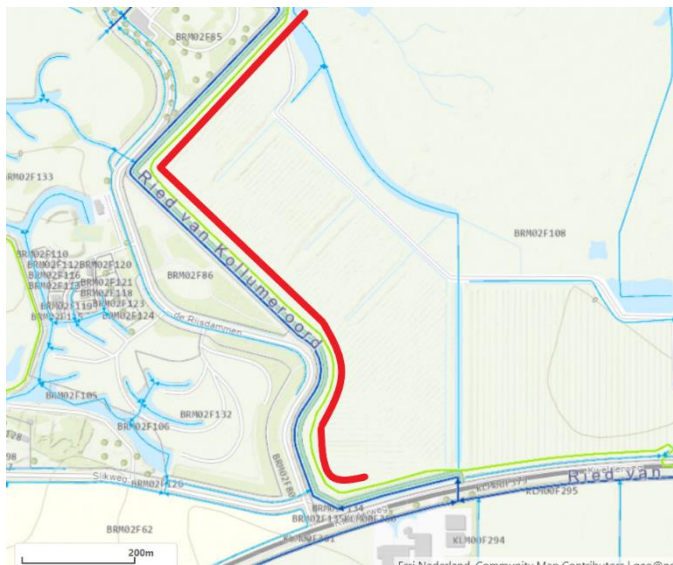

Figuur 2: specifieke Locatie aangegeven in rood van te plaatsen NVO (bron: GEOWEB).

Het betreffende percelen:  
Kadastrale nummer: BRM02F134  
Aangrenzend eigenaar: BRM02F108 Staatsbosbeheer



Figuur 3a: specifieke Locatie aangegeven in blauw van te plaatsen wiepen beschoeiing (bron: GEOWEB).

### 1.3 Beschikbaarheid gronden

De benodigde grond t.b.v. de aanleg van de verflauwde oever wordt niet aangekocht door het Waterschap. De oever is en blijft in eigendom van Staatsbosbeheer.

### 1.4 Effecten van het plan

Het plan heeft een positief effect op de begroeiing van de oevers aan de oostzijde van het Ried van Kollumeroord. Er komt een ondiepe oeverzone met kansen voor water- en oeverplanten, vissen en amfibieën. Het Ried van Kollumeroord maakt geen onderdeel uit van een KRW-waterlichaam. Deze verflauwde oever wordt dan ook niet meegenomen in de KRW-opgave.

## 1.5 Wijze waarop het werk zal worden uitgevoerd

De werkzaamheden worden uitgevoerd in opdracht van Waterschap Noorderzijlvest.

De oever wordt vanaf het land ontgraven zodat een plasberm ontstaat. Het bovenwatalud krijgt een helling van ongeveer 1:3. Een principe doorsnede van het ontwerp van de natuurvriendelijke oevers zijn weergegeven op de tekening hieronder (figuur 3).

De reeds gebaggerde en vrijkomende grond wordt binnen dit project verwerkt. Naast de watergang ligt een onderhoudspad en een regionale kering van het waterschap. De kering wordt door de aanleg van de NVO deels vergraven aan de westzijde. De uitkomende grond wordt vervolgens aan de oostzijde van de kering weer teruggebracht, zodanig dat de vorm en hoogte van de kering in stand wordt gehouden. Hierover is overleg geweest met team beheer en onderhoud van Noorderzijlvest en Staatsbosbeheer.

De werkzaamheden voor het aanbrengen van de wiepen beschoeiing kunnen vanuit de berm uitgevoerd worden. De gemeente zal hierover geïnformeerd worden.

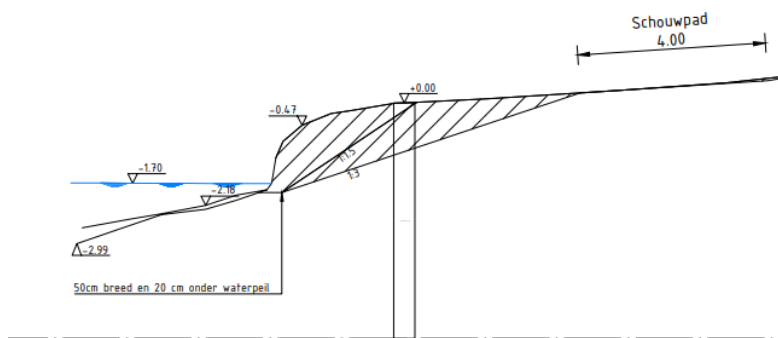

Figuur 3: Principe dwarsprofiel NVO (bron: MUG, zie bijlage 1)

Aan de zuidzijde van de Ried van Kollumeroord, langs de Kwelderweg komt een tijdelijke constructie van palen en wiepen. Deze constructie heeft tot doel om de oever stabiel te krijgen en zal na verloop van een aantal jaar verdwijnen.

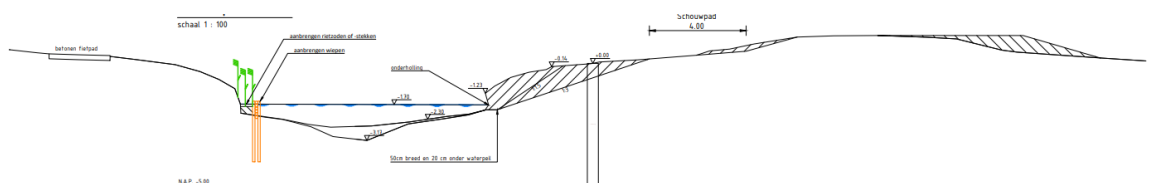

Figuur 4: Dwarsprofiel NVO (bron: MUG)

## 1.6 Voorzieningen voor het ongedaan maken of beperken van nadelige gevolgen

Er zijn geen nadelige gevolgen van de geplande ingreep te verwachten.

### 1.6.1 Beperken nadelige gevolgen van het plan

We willen een NVO aanleggen om de waterkwaliteit te verbeteren en het verkrijgen van een natuurlijk stabiele oever.

### **1.6.2** *Beperken nadelige gevolgen van de uitvoering*

De werkzaamheden worden overeenkomstig de gedragscode Flora en Faunawet voor waterschappen uitgevoerd. Tevens wordt gewerkt volgens een ecologisch werkprotocol.

### **1.6.3** *Nadeelcompensatie*

N.v.t.

## **1.7** **Legger en beheer en onderhoud**

### **1.7.1** *Legger*

Na afloop van de werkzaamheden wordt de nieuwe situatie ingemeten en wordt de legger van waterlopen hierop aangepast. Er hoeft geen onderhoudsplicht te worden vastgelegd voor de beschoeiing omdat het om een tijdelijke constructie gaat, die in de loop van de tijd mag vergaan.

### **1.7.2** *Beheer en onderhoud*

Het beheer en onderhoud van de natuurvriendelijke oever gebeurt extensief. De oever langs de Kwelderweg krijgt een tijdelijke constructie die alleen bedoeld is om de oever weer stabiel te krijgen. Het beheer zal zich richten op instandhouding van de oever. Onderhoud van de oever zal worden opgenomen in het beheer en onderhoudsplan van Natuurvriendelijke oevers door Noorderzijlvest. Het gewoon en buitengewoon onderhoud van de oever berust bij Waterschap Noorderzijlvest. Na afloop van de werkzaamheden zal dit via een overdrachtsdocument worden overgedragen aan beheer en onderhoud.

## **1.8** **Samenwerking**

Advies bureau MUG heeft de inventarisatie van de oever uitgevoerd en het ontwerp voor het oeverherstel uitgewerkt.

Het is plan is verder tot stand gekomen door een samenwerking van het waterschap en de aangrenzende eigenaar, Staatsbosbeheer. Waterschap Noorderzijlvest zal fungeren als opdrachtgever. Het Waterschap Noorderzijlvest zal daarnaast optreden als toezichthouder op de uitvoering en realisatie van de aanleg van deze natuurvriendelijke oever.

## **1.9** **Verantwoording op basis van wet- en regelgeving**

Het werk dient bij te dragen aan de doelstelling van de Waterwet waaronder:

- voorkoming en waar nodig beperking van overstromingen, wateroverlast en waterschaarste, in samenhang met
- bescherming en verbetering van de chemische en ecologische kwaliteit van watersystemen en
- vervulling van maatschappelijke functies door watersystemen.

Het bepaalde in hoofdstuk 3 van de Keur van waterschap Noorderzijlvest 2009 is van toepassing.

## **1.10** **Verantwoording op basis van beleid**

### **1.10.1** *Toets beleid waterschap*

De werkzaamheden worden conform het "Ontheffingenbeleid waterschap Noorderzijlvest", vastgesteld in de vergadering van het dagelijks bestuur van 14 september 2005, uitgevoerd.

## **1.11** **Verantwoording van de keuzes in het project**

De aanleiding voor de aanleg van de natuurvriendelijke oever is dat de oever op diverse plekken is afgekald en oever herstel nodig was. Vanuit het beleid oeververdedigingswerken wordt voor

oeverherstel als eerste optie de aanleg van een NVO gegeven (daar waar mogelijk is). Op deze locatie is de ruimte voor een natuurvriendelijke oever. Bovendien wil de aangrenzend eigenaar meewerken.

## 1.12 Benodigde vergunningen en meldingen

In het kader van de Natuurbeschermingswet wordt nog een toetsing uitgevoerd. Als uit de toetsing blijkt dat bepaalde maatregelen moeten worden genomen zullen we deze in acht nemen. De resultaten van de toets zullen nog worden na gezonden.

## 2 Bevoegdheid en gevolgde procedure

### 2.1 Bevoegdheid ter zake vaststelling en uitvoering van het plan

Ingevolge art. 5.4 van de Waterwet geschiedt de aanleg of wijziging van een of meer waterstaatswerken door of vanwege de beheerder in overeenstemming met een daartoe door hem vast te stellen projectplan. De bevoegdheid tot vaststelling van een projectplan berust op grond van het bepaalde in de artikelen 56 Jo. 77 van de Waterschapswet in beginsel bij het Algemeen Bestuur van het waterschap. Het Algemeen Bestuur van het waterschap Noorderzijvest heeft echter, met gebruikmaking van de delegatiemogelijkheid ex. art. 83 van de Waterschapswet, de bedoelde competentie overgedragen aan het Dagelijks Bestuur. Krachtens het Delegatiebesluit waterschap Noorderzijvest 2015, gedateerd 02 december 2015, is het Dagelijks Bestuur bevoegd dit projectplan vast te stellen. Aan artikel 84 van de Waterschapswet ontleent het Dagelijks Bestuur de bevoegdheid om het vastgestelde projectplan uit te voeren.

### 2.2 Procedure

De wet voorziet niet in een verplichte procedure voor de voorbereiding of vaststelling van dit projectplan. Het wordt aan de inzichten van de beheerder overgelaten om de meest geëigende procedure te kiezen.

Het waterschapsbestuur heeft ervoor gekozen om dit projectplan niet voor te bereiden met toepassing van de uniforme openbare voorbereidingsprocedure, zoals opgenomen in Afdeling 3.4 van de Algemene wet bestuursrecht. De reden hiervan is, dat de impact en uitstraling van het project beperkt is en niet tot substantiële wijziging van de bestaande waterhuishoudkundige situatie leidt.

Aan de vaststelling en uitvoering van het projectplan zijn voorts geen grote bestuurlijke, beleidsmatige en/of financiële consequenties verbonden.

## 3 Rechtsbescherming

Op grond van de Algemene wet bestuursrecht kan degene wiens belang rechtstreeks bij het projectplan is betrokken, gedurende een periode van zes weken vanaf de dag na de bekendmaking, tegen dit projectplan een bezwaarschrift indienen. Het bezwaarschrift moet worden gericht aan het Dagelijks Bestuur van het waterschap Noorderzijvest, Postbus 18, 9700 AA te Groningen.

Het ondertekende bezwaarschrift dient in ieder geval te bevatten:

- de naam en het adres van de indiener;
- de dagtekening;
- een omschrijving van het besluit waartegen het bezwaar is gericht;
- een motivering, waarin wordt aangegeven op welke gronden de belanghebbende zich niet met het bestreden besluit kan verenigen.

U kunt er ook voor kiezen om het bezwaarschrift digitaal in te dienen. Dit kunt u doen via een formulier op onze website [www.noorderzijvest.nl/bezwaar-maken](http://www.noorderzijvest.nl/bezwaar-maken).

De indiener van het bezwaarschrift kan in het bezwaarschrift verzoeken om rechtstreeks beroep bij de bestuursrechter. Indien het Dagelijks Bestuur met een dergelijk verzoek kan instemmen, kan het volgen van de reguliere bezwarenprocedure op grond van artikel 7:1 van de Algemene wet bestuursrecht achterwege worden gelaten en zendt het Dagelijks Bestuur het bezwaarschrift als beroepschrift



onverwijld ter (verdere) behandeling door aan de Rechtbank Noord-Nederland, Sector Bestuursrecht, Locatie Assen, Postbus 200, 9400 AE te Assen.

Het projectplan treedt in werking met ingang van de dag volgend op die van de bekendmaking. Op grond van artikel 6:16 van de Algemene wet bestuursrecht schorst het bezwaar of beroep de werking van dit besluit niet. Gelet hierop kan, indien onverwijld spoed, gelet op de betrokken belangen, dat vereist, de Voorzieningenrechter van de Rechtbank Noord-Nederland, Sector Bestuursrecht, Locatie Assen, op verzoek van een belanghebbende een voorlopige voorziening treffen.

Tegen het projectplan moet door de belanghebbende in dat geval wel bezwaar zijn of worden gemaakt, dan wel beroep zijn of worden ingesteld.





## Bijlage 1 Overzicht Dwarsprofielen NVO (MUG)

Als bijlage zijn de volgende tekeningen bijgevoegd:

- 21300340\_Oerverherstel\_ Ried van Kollumeroord\_06-07-2022