

Bestaande legger.

Legenda

- gebied met leggerwijziging
- bodemval, vastgesteld
- stuw, vastgesteld
- boerenstuw, vastgesteld
- watergang primair, vastgesteld
- watergang secundair, vastgesteld
- kernzone watersysteem, vastgesteld
- profiel van vrije ruimte, vastgesteld

Overzichtskaartje (schaal 1:650.000)

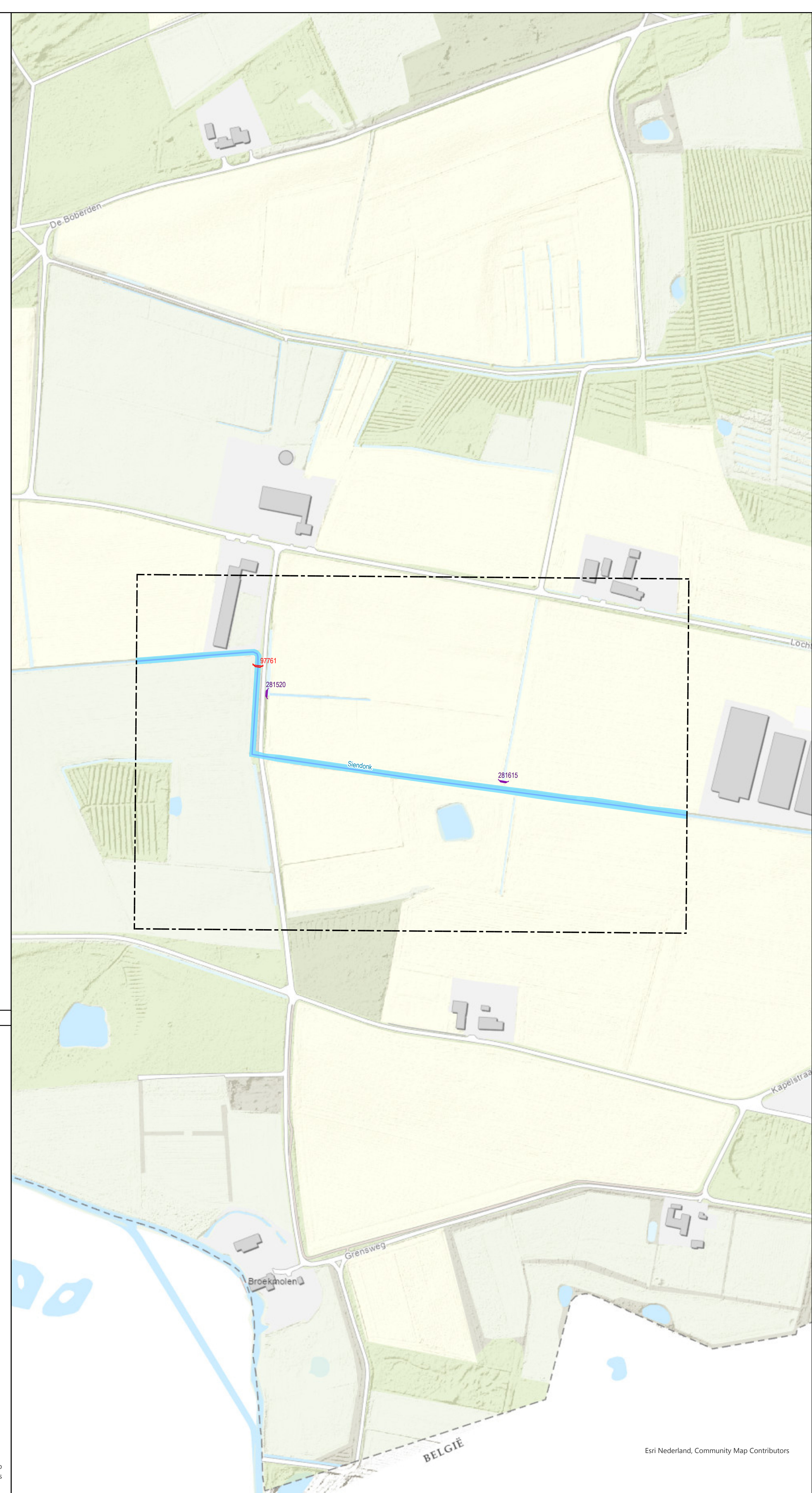
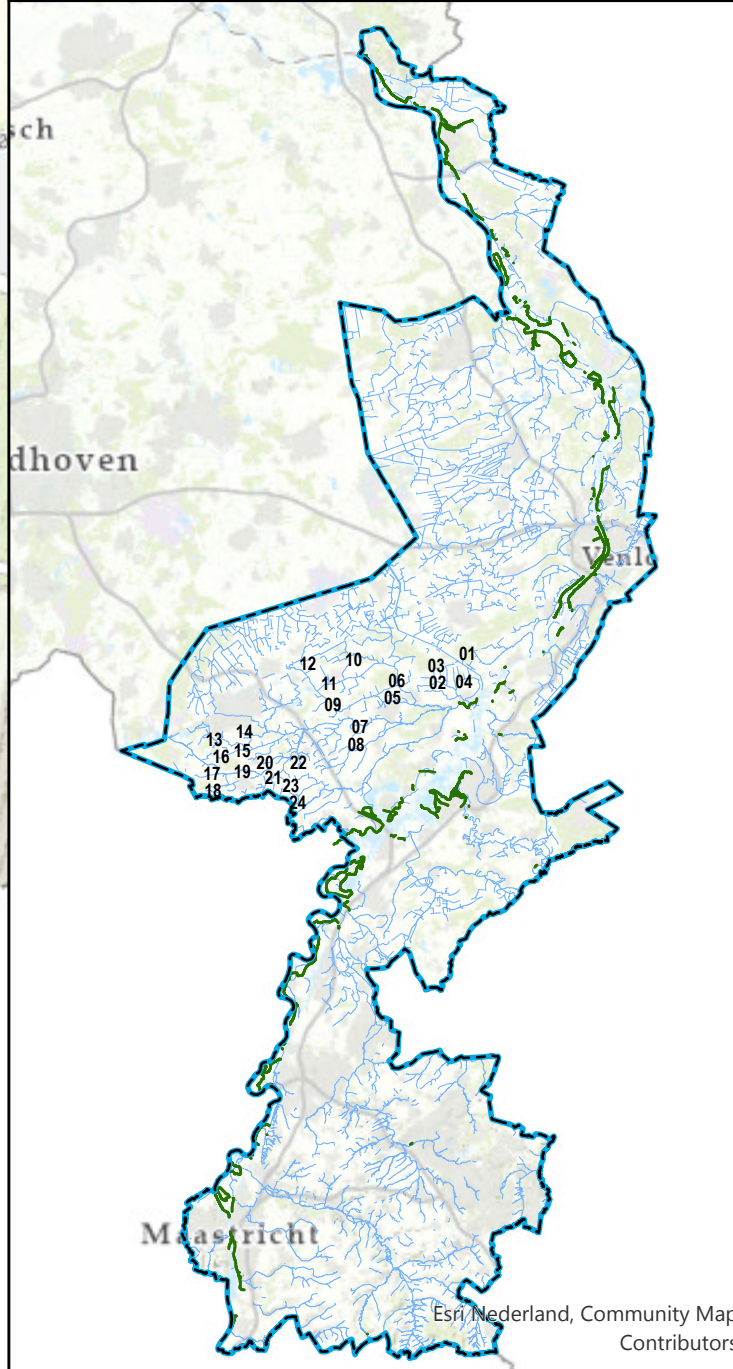

Leggerwijziging.

Legenda

- gebied met leggerwijziging
- stuw, vastgesteld
- boerenstuw, nieuw
- watergang secundair, vastgesteld
- kernzone watersysteem, vastgesteld

Leggerwijziging.

Omschrijving leggerwijziging:
Pilot boerenstuwen
Deelgebied 2

Datum vaststelling:
Get.: 17-11-2022
Besluitnr.: 2021-Z898
Schaal: 1:2.500
Tek.nr.: 2021-Z898-L
Blad: 18
Formaat: A1

Postbus 2207
6040 CC Roermond E: info@waterschaplimburg.nl
Tel.: 088 - 88 90 100