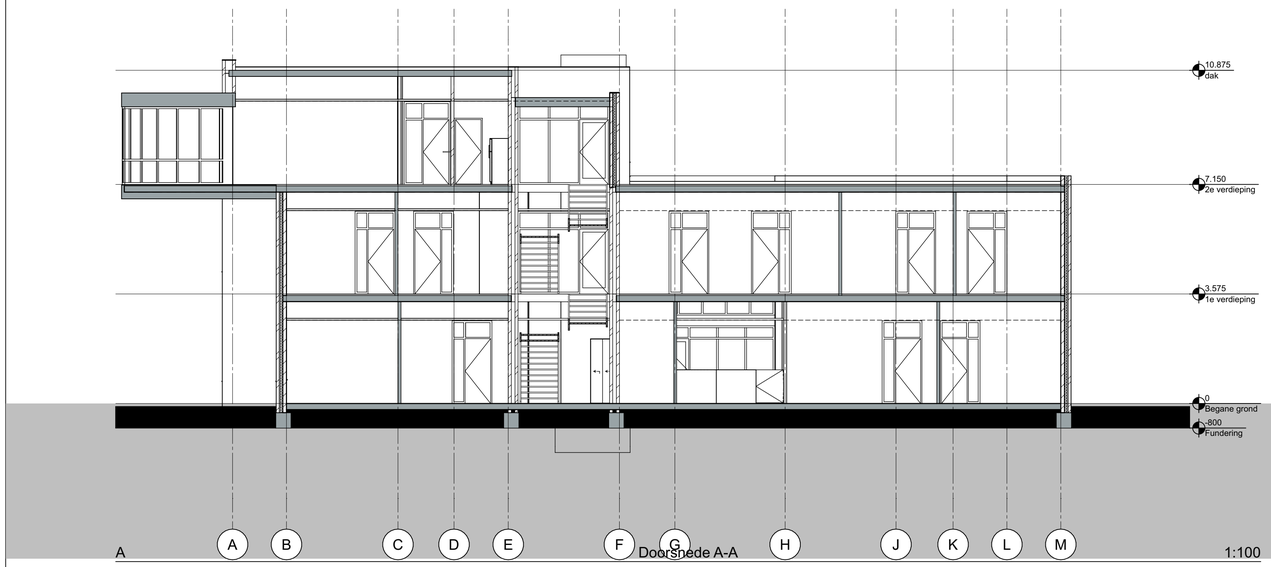

A Doorsnede A-A 1:100

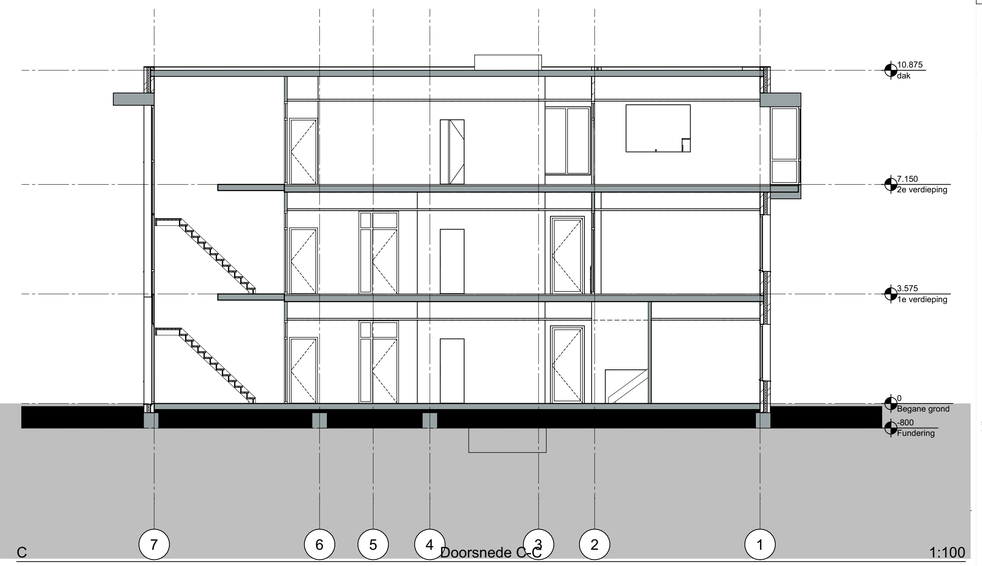

C Doorsnede C-C 1:100

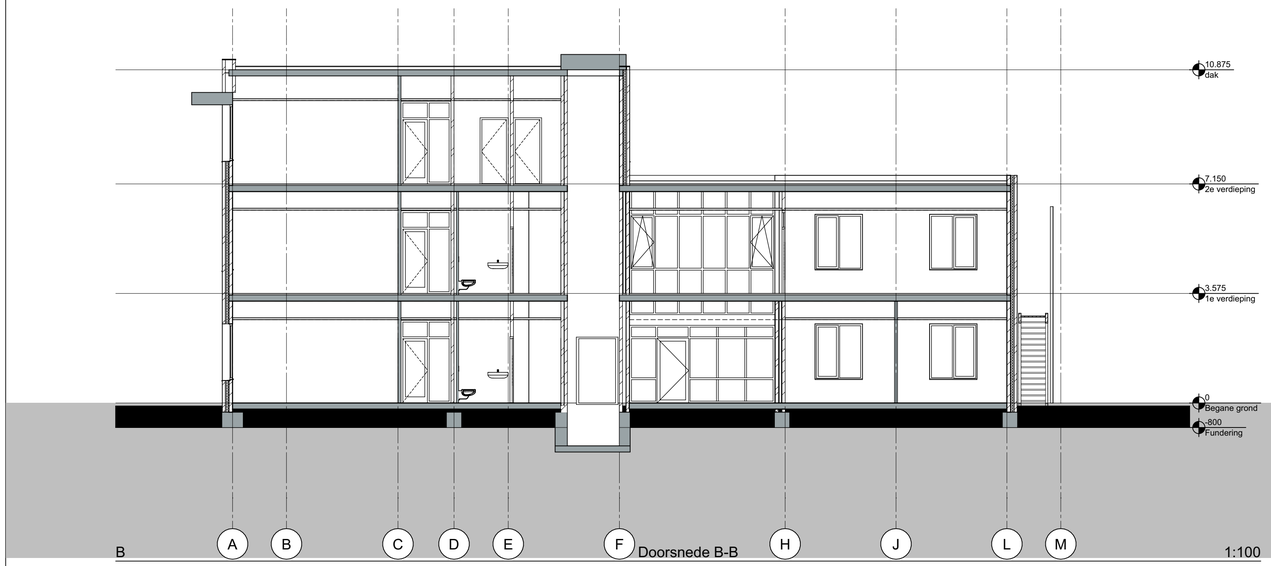

B Doorsnede B-B 1:100

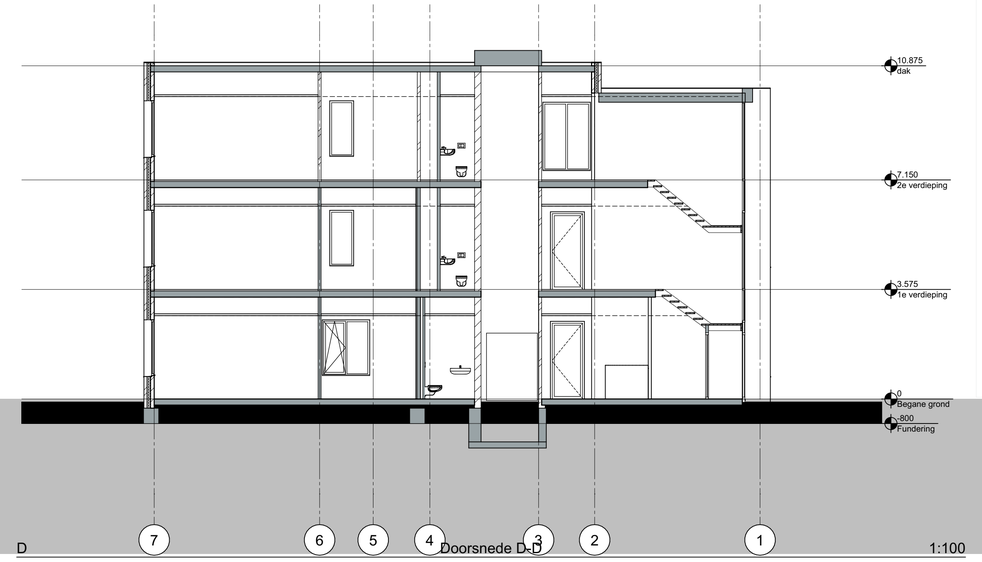

D Doorsnede D-D 1:100

02109 _ Renvooi

(aanzichten / doorsneden 1a100)

- baksteen-gevel (spouwmuur) - bestaand
  - handvorm baksteen - licht beige/grijs
- baksteen-gevel (spouwmuur) - bestaand
  - handvorm baksteen - mangaan
- gevelbeplating (dakrand, luifel) - bestaand
  - volkersplast en/of schilderwerk - antraciet en grijs
- kozijn - bestaand of nieuw
  - aluminium kozijn - grijs (en slagschaduw) met plaatselijk:
    - schuif-raam of draai-val
    - blindpaneel (donker colorbel o.g)
    - matglas-folie
    - loopdeur (al dan niet met alu. blindpaneel)
    - zonwering: lammellen (antraciet)
- Keim-werk op baksteen - gewijzigd / nieuw
  - minerale verf - gebroken wit / lichtgrijs
- gevelbeplating (dakrand, luifel) - gewijzigd
  - middels schilderwerk en/of sealing
- gevelbeplating (dakrand, luifel) - nieuw
  - aluminium sandwerk cassettes (fabr. VPK o.g.)
- terras-balustrade - nieuw
  - antraciet stalen balusters/rand; glas-paneel (en slagschaduw)
- baksteen-gevel (spouwmuur)
  - baksteen - luchtspouw - isolatie - binnenblad
- gevel -kozijn (geisoleerd)
  - aluminium kozijn (tpv. dakpannen met kader)
- binnenkozijn
  - houten kozijn (geisoleerd tpv spouwmuur)
- binnenwand
  - n.t.b.: gemetseld / metal-stud
- drsn dakvloer (bestaand)
  - balast - dakbedekking - isolatie - kanaalplaat
- drsn dakvloer (uitbreiding)
  - dakbedekking - isolatie - staalplaat SAB 106R
- drsn verdiepingsvloer (uitbreiding)
  - dekvloer - druklaag - kanaalplaat (langsdrsn.) - isolatie - buitenplafond
- drsn verdiepingsvloer (uitbreiding)
  - dekvloer - druklaag - kanaalplaat (dwarsdrsn.)- isolatie - buitenplafond
- i.h.w. gestorte vloer (tpv uitbreiding)
  - gewapend beton - monolitische afwerking
- betonvloer (bestaand)
  - kanaalplaat met afwerkvloer

Opmerkingen

- ALLE MATEN IN HET WERK TE METEN EN TE CONTROLEREN, CQ INDIEN NODIG IN OVERLEG MET OPDRACHTGEVER AAN TE PASSEN

- maten in milimeters tenzij anders aangegeven

- alle beton-, staal en houtconstructies volgens berekeningen en tekeningen constructeur
- binnenwanden steenachtig of metalstud, naar keuze opdrachtgever, echter altijd cf. bouwbesluit
- constructie-berekeningen en -tekeningen door constructeur, afzonderlijk ter controle ingediend
- kanaalplaat-vloeren volgens tekeningen en berekeningen van de fabrikant /leverancier
- hoofddraagconstructie 60 min. brandwerend
- hoogte cementdekvloer / afwerklaag i.o.m. opdrachtgever, i.r.t. bestaande toestand
- kozijnen, deuren en ramen in uitwendige scheidingsconstructie hebben minstens inbraakwerendheid klasse 2.
- (vaste en verticale) beglazing letselbeperkend en doorvalveilig cf. NEN 3569
- alle binnendeuren van verblijfs- en toiletruimtes, afm. minimaal conform bestaand, tenzij uitdrukkelijk anders op tekening.
- beglazing: isolatieglas. U-waarde glas vlgs. rapportage bouwbesluit e/o BENG-berekening of minimaal HR++, cq < 1,2 W/m2K
- gevelmetselwerk "wildverband"; handvorm baksteen; grijs voegwerk licht terugliggend, conform bestaande metselwerk gevel
- vloer-wand- en plafondafwerking, cf. nadere opgave opdrachtgever
- bouwkundige uitvoering alsmede de gehele W-, en E-installaties conform vigerende normen/maatregelen
- dimensionering riolering en mechanische ventilatie conform opgave W-installateur(s)
- riolering zoveel mogelijk aansluiten op bestaande riolering; nieuwe aansluitingen comform opgave W-installateur i.o.m. gemeente Deurne (aansluithoogte en afschot)
- plaats en hoogte elektra (schakelaars, w.c.d. etc) in overleg met opdrachtgever en installateur te bepalen; schakelnrs. door installateur elektra.
- alle (inbouw-)armaturen in 2-voud ter controle/ goedkeuring aan opdrachtgever voorleggen.
- evt. schachten minimaliseren en ter controle voorleggen aan opdrachtgever; let op alle E+W-voorzieningen (!!!)

vw03 view zuidoostzijde

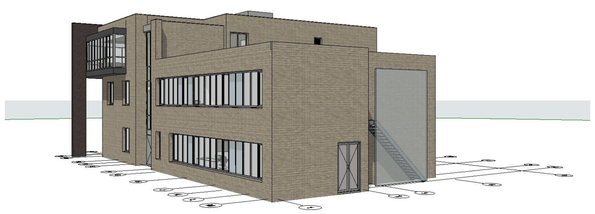

vw04 view zuidzijde

vw02 oostzijde

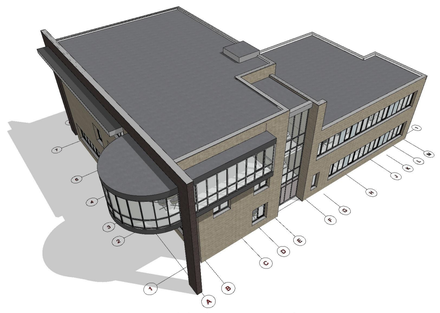

vv00 vogelvlucht-perspectief

ALLE MATEN IN HET WERK TE METEN EN CONTROLEREN

[redacted] maat : A1 (841x594mm)

opdrachtgever	[redacted]
project	[redacted] *- uitbreiding kantoorpand*
fase	*technisch ontwerp*
onderdeel	*doorsneden (bestaand)*
datum	*donderdag 3 november 2022*
schaal	*1:100*

02109.23.006

[redacted]