



Herbestemming & hergebruik



Stikstofdepositieberekening

Kamervoort 41 te Angeren



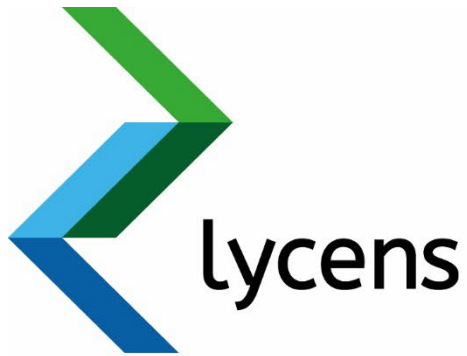

Stikstofdepositieberekening

Kamervoort 41 te Angeren

Projectnummer: 2021-0303

Datum: 26-10-2023

Versie: 3.0

Opdrachtgever: VDW Ruimtelijk Advies

Jessica Martens
Adviseur Ecologie
j.martens@lycens.nl
M 06 820 908 90

Bjorn Franke
Projectleider Bodem
b.franke@lycens.nl
M 06 194 445 72



Inhoudsopgave

1. Inleiding	4
1.1. Het bouwplan.....	4
1.2. Ligging van de projectlocatie.....	5
1.3. Relevante Natura 2000-gebieden.....	6
2. Motivering input Aeries-calculator	7
2.1. Rekeninput beoogde situatie, gebruiksfase	7
2.2. Rekeninput beoogde situatie, realisatiefase	7
3. Resultaten en conclusie	9
3.1. Rekenresultaat beoogde situatie gebruiksfase	9
3.2. Rekenresultaat beoogde situatie realisatiefase	9
3.3. Conclusie.....	9
Bijlagen.....	10
Bijlage 1: Algemeen.....	11
Bijlage 2: Stikstofgegevensinvoer	14
Bijlage 3: Aeries-rekenbestand, realisatiefase	15

1. Inleiding

De initiatiefnemer is voornemens de oude agrarische opstallen op het perceel aan Kamervoort 41 in Angeren te slopen. Gezien de huidige stikstofproblematiek is het noodzakelijk voorafgaand aan de te volgen procedures de gevolgen voor de stikstofdepositie in beeld te brengen. Voorliggende rapportage betreft een onderzoek 'stikstofdepositie in relatie tot Natura 2000' die de depositie van het project op de omliggende Natura 2000-gebieden inzichtelijk maakt. Bij een depositiewaarde kleiner of gelijk aan 0,00 mol/ha/jaar zorgt het beoogde plan niet voor een significante toename van de stikstofdepositie en worden negatieve effecten uitgesloten.

1.1. Het bouwplan

De voorgenomen ontwikkeling voorziet in de sloop van de oude agrarische opstallen op het achtererf. De locatie wordt landschappelijk ingepast in de omgeving. Figuur 1.1 geeft de situatietekening van de beoogde situatie weer.



Figuur 1.1: Situatietekening beoogde situatie

1.2. Ligging van de projectlocatie

De projectlocatie ligt aan Kamervoorst 41 te Angeren en staat kadastraal bekend als (kadastrale) gemeente Angeren, sectie E, nummer 208. In figuur 1.2 wordt de ligging van de projectlocatie weergegeven.



Figuur 1.2: Ligging projectlocatie

1.3. Relevante Natura 2000-gebieden

Onderstaand zijn de voor het onderhavige project relevante gebieden weergegeven. Daarnaast zijn per gebied de aanwijzingsdata weergegeven en de afstand tot het projectgebied. In figuur 1.3 zijn deze gebieden geografisch weergegeven ten opzichte van het projectgebied.

- Rijntakken:
 - afstand: 1,66 kilometer;
 - aanwijzingsdata: 24 maart 2000 als Vogelrichtlijngebied en 7 december 2004 als Habitatrichtlijngebied;
- Veluwe:
 - afstand: 9,97 kilometer;
 - aanwijzingsdata: 24 maart 2000 als Vogelrichtlijngebied en 7 december 2004 als Habitatrichtlijngebied.

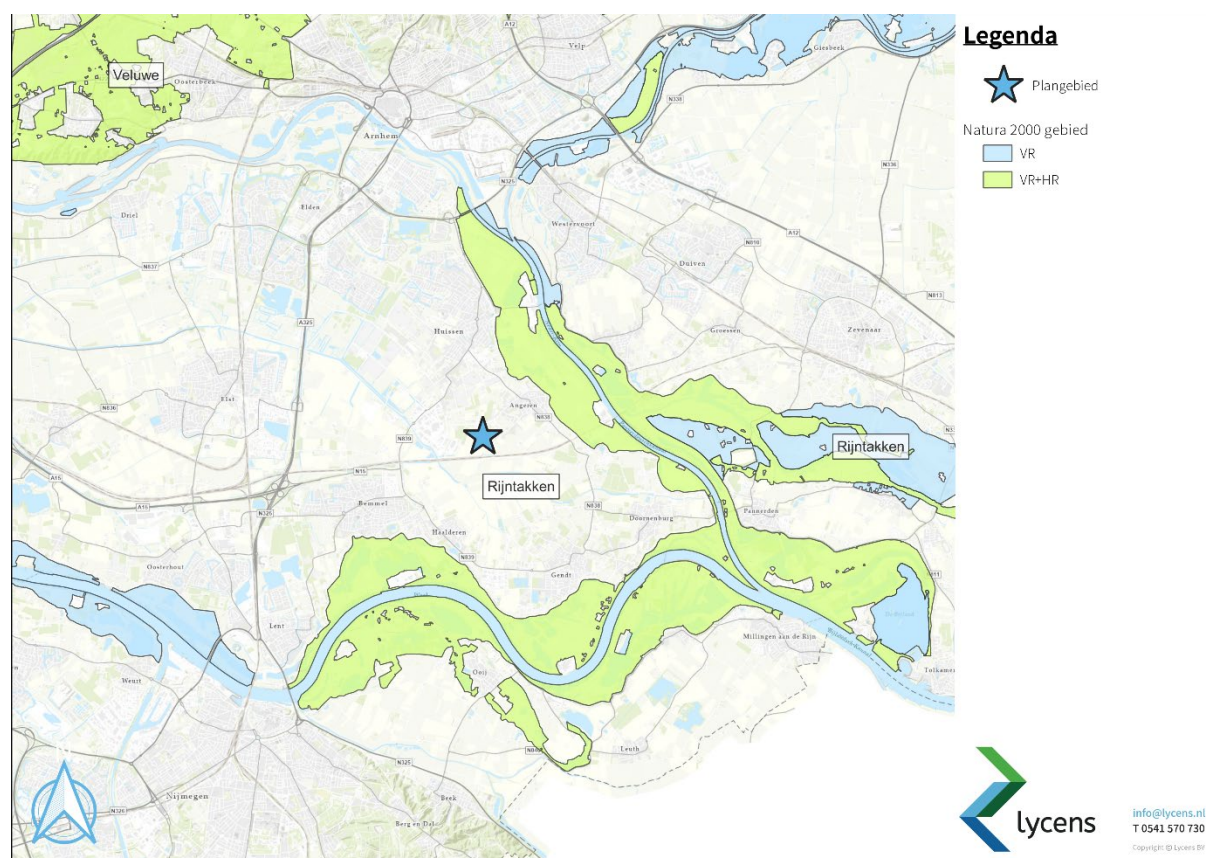

Figuur 1.3: Natura 2000-gebieden in de omgeving

2. Motivering input Aerius-calculator

2.1. Rekeninput beoogde situatie, gebruiksfase

Stikstofemissie in de gebruiksfase is afkomstig van het door het toekomstige plan gegenereerde verkeer op het moment dat de bebouwing in gebruik is genomen en mogelijkwerijs afkomstig uit bebouwing.

Verkeersgeneratie

In de toekomstige situatie wordt de slooplocatie ingericht met groen en het feitelijke gebruik wordt daarmee tuin/grasland. Er is dan ook geen sprake van uitstoot van stikstof door het verkeer.

Emissie bebouwing

In het plangebied is in de gebruiksfase geen bebouwing aanwezig. Hierdoor is geen sprake van emissie van stikstof uit bebouwing.

2.2. Rekeninput beoogde situatie, realisatiefase

Verkeersgeneratie

De verkeersaantrekkende werking van de sloop bestaat uit transport van materialen en personen (sloopwerkers en uitvoerders). De sloopfase zal gaat maximaal 4 maanden in beslag nemen. In dit traject zijn er rustige periodes waarbij geen personeel aanwezig is en geen materiaal wordt aangevoerd. Daarnaast zijn er drukke periodes waarbij meer personeel aanwezig is en meer materieel wordt aangevoerd. Er is een inschatting gemaakt van de verkeersbewegingen die nodig zijn voor dit project. De cijfers zijn echter gemiddelden (maar ruim zijn aangehouden):

- Transport aan- en afvoer van materiaal: gemiddeld 0,5 zware vrachtauto's (1 motorvoertuigbewegingen) per dag. Het totale aantal motorvoertuigbewegingen bedraagt daarom 87 verspreid over de bouwperiode.
- Transport personeel: 2 auto's (4 motorvoertuigbewegingen) per werkdag. Het totale aantal motorvoertuigbewegingen bedraagt daarom 347 verspreid over de bouwperiode.

100% van dit verkeer wordt via de Kamervoort in de richting van het kruispunt ontsloten waarbij 50% van dit verkeer via de Kamervoort naar rechts wordt ontsloten en 50% via de Kamervoort naar links wordt ontsloten. Gezien de functie van deze wegen als drukke stadsontsluitingswegen, gaat dit verkeer op deze wegen direct op in het heersende verkeersbeeld. Conform de NSL-Monitoringstool is geen sprake van congestie.

Emissie materieelinzet

Voor de realisatiefase is materieelinzet noodzakelijk die een emissie van stikstof kent als gevolg van het gebruik van dieselmotoren. In onderstaande tabellen is het project onderverdeeld in fasen om een zo nauwkeurig mogelijk, maar ruime, inschatting van de inzet van het materiaal te maken. Hieronder in tabel 2.1 staat een totaaloverzicht van de depositie, voor nadere uitwerking per fase zie bijlage 2. De emissiewaarden in bijlage 2 zijn berekend aan de hand van inschatting en ervaring met soortgelijke projecten en de TNO gegevensset "Mobiële

werktuigen – stage klasse emissiefactoren”¹, versie 30-11-2021. Met de invoering van de gegevens in Aerius is de hoogst gebruikte kW klasse aangehouden. De totale waarden in Aerius kunnen hoger uitvallen ten opzichte van bijlage 2. Dit verschil is te wijten aan het verschil in gehanteerde specificaties zoals locatiegebondenheid. Er is gebruik gemaakt van de Aerius calculator 2023, versie 5 oktober 2023.

Tabel 2.1: Totale emissie

Fase	Emissie NOx (kg/j)	Emissie NH3 (kg/j)
Sloopfase	5,8	0,2
Terrein afwerken	1,5	0,1
Totale emissie (kg/j)	7,4	0,3

¹ <https://www.aerius.nl/factsheets/mobiele-werktuigen-stage-klasse-emissiefactoren/13-01-2022>

3. Resultaten en conclusie

3.1. Rekenresultaat beoogde situatie gebruiksfase

In de toekomstige situatie zijn tijdens de gebruiksfase geen emissiebronnen aanwezig binnen het plangebied waardoor geen sprake is van uitstoot die hoger is dan 0,00 mol/ha/j op omliggende Natura 2000-gebieden.

3.2. Rekenresultaat beoogde situatie realisatiefase

Uit de rekenresultaten blijkt dat ook in de 'beoogde situatie, realisatiefase' geen rekenresultaten hoger dan 0,00 mol/ha/j op omliggende Natura 2000-gebieden zijn berekend. Dat betekent dat het onderhavige plan ook in de tijdelijke realisatiefase geen significant negatieve invloed uitoefent op de instandhoudingsdoelstellingen van omliggende natura 2000-gebieden. Ten aanzien van de realisatiefase zijn geen nadere stappen noodzakelijk. Het Aerius-rekenbestand is als bijlage meegeleverd.

3.3. Conclusie

Wegens het ontbreken van emissiebronnen in de gebruiksfase is geen sprake van uitstoot die hoger is dan 0,00 mol/ha/j op omliggende Natura 2000-gebieden. Daarnaast is uit de rekenresultaten van Aerius-calculator gebleken dat als gevolg van onderhavig project in de realisatiefase geen sprake is van stikstofdeposities op de omliggende Natura 2000-gebieden hoger dan 0,00 mol/ha/j. Stikstofemissie afkomstig van onderhavig project heeft geen significant negatieve gevolgen voor de instandhoudingsdoelstellingen van de betreffende Natura 2000-gebieden.

Het aspect stikstof in relatie tot Natura 2000 vormt geen belemmering voor de realisatiefase en de gebruiksfase. Daarnaast is geen (natuur)vergunning op grond van de Wet natuurbescherming noodzakelijk omdat geen sprake is van een depositie hoger dan 0,00 mol/ha/j.

Bijlagen

Bijlage 1: Algemeen

Bij nieuwe ontwikkelingen moet altijd een beoordeling worden gemaakt tussen de huidige c.q. bestaande situatie en de beoogde situatie. In het geval van stikstofberekeningen in relatie tot Natura 2000-gebieden wordt de onderstaande situatie berekend, deze situatie staat nader toegelicht in bijlage 1.

- Beoogde situatie:
 - gebruiksfase;
 - realisatiefase;
- Referentie situatie (ook wel vergund recht genoemd, deze berekening wordt uitsluitend uitgevoerd indien in de voorgaande berekeningen een hogere stikstofdepositie is berekend dan 0,00 mol/ha/j).

Hieronder volgt een nadere toelichting op de methodiek achter het berekenen van beoogde situatie en de referentie situatie. Dit is allemaal gedaan conform de Aerius handleidingen, de bijbehorende factsheets en de meest recente versie van instructie gegevensinvoer voor AERIUS-calculator² van Bij12.

Beoogde situatie

In de eerste plaats dient een berekening te worden uitgevoerd van 'alle' stikstof emitterende activiteiten in de beoogde situatie 'gebruiksfase'. In de beoogde situatie is sprake van emissie van stikstof in de gebruiksfase (op het moment dat het gebouw in gebruik is genomen). Hierbij is onderscheid te maken tussen verkeersgeneratie en het feitelijke gebruik van het bouwwerk. Als eerst zal de verkeersgeneratie toegelicht worden. Daarna zal de gebruiksfase worden toegelicht.

Verkeersgeneratie

Gedurende de gebruiksfase is er mogelijk sprake van stikstofdepositie afkomstig van voertuigbewegingen. De stikstofemissie wordt gebaseerd op de motorvoertuigbewegingen die door de functies en werkzaamheden in het projectgebied worden gegenereerd. Hierbij gaat het hoofdzakelijk om stikstofdioxiden omdat voertuigen een zeer geringe hoeveelheid ammoniak uitstoten. De verkeersgeneratie die gehanteerd wordt voor de berekeningen wordt gebaseerd op de CROW-publicatie 'Toekomstbestendig parkeren (381, december 2018)' met indien aanvullingen op basis van de gemeentelijke norm. De uitstoot van stikstof door de voertuigbewegingen wordt gedaan aan de hand van de Aerius-database. In deze database zijn emissiefactoren vastgelegd die in de Aerius-calculator worden gehanteerd. Voor de invoer van de verkeersgeneratie in de Aerius-calculator wordt de instructie gegevensinvoer voor AERIUS-calculator van Bij12 gehanteerd. Daarin staan de bepalingen voor onder andere de routing en de opname van verkeer in het heersende verkeersbeeld.

^[2] <https://www.bij12.nl/wp-content/uploads/2022/01/Instructie-gegevensinvoer-voor-AERIUS-Calculator-2021.pdf>

Gebruiksfase

Naast de verkeersgeneratie is er gedurende de gebruiksfase mogelijk stikstofdepositie afkomstig van bebouwing veroorzaakt de verbranding van gas voor bijvoorbeeld de verwarming van de gebouwen, het gebruik van het gasfornuis, etc. Voor standaard functies zoals wonen wordt de Aerius-database gebruikt om de stikstofdepositie te bepalen. Voor niet standaard functies, waar geen kencijfers voor zijn, wordt gebruik gemaakt van statische onderzoeken van onder andere de Nederlandse Organisatie voor toegepast-natuurwetenschappelijk onderzoek. Daarbij moet meegenomen worden dat conform de Elektriciteitswet en Gaswet nieuwbouwwoningen en nieuwbouw voor kleinverbruikers (met een aansluitcapaciteit tot 40 m³/uur) niet meer standaard aangesloten mogen worden op het aardgasnetwerk door de gasnetbeheerder. Woningen zijn derhalve in principe aardgas vrij. Grootverbruikers kunnen nog net als voorheen op het aardgasnet worden aangesloten. Gemeenten kunnen gebruik maken van een uitzondering op dit verbod door de aansluitplicht voor woningen en kleinverbruikers toch in stand te houden. Gedurende de gebruiksfase kan er mogelijk ook sprake zijn van ammoniak (NH₃) uitstoot bijvoorbeeld indien het project betrekking heeft op een veehouderij.

Realisatiefase

Naast de verkeersgeneratie is er gedurende de realisatiefase mogelijk stikstofdepositie afkomstig van verbrandingsmotoren van materieel dat tijdens de realisatiefase wordt ingezet. Voor de input van materieel wordt het TNO-rapport 2020 R11528 “Onderbouwing AERIUS emissiefactoren voor wegverkeer, mobiele werktuigen, binnenvaart en zeevaart” met bijbehorende TNO gegevensset “Mobiele werktuigen – stage klasse emissiefactoren”³, versie 30-11-2021 gehanteerd. Indien elektrisch materieel wordt gebruikt is logischerwijs geen sprake van de emissie van stikstof.

Referentie situatie

Voor de referentie situatie wordt er onderscheid gemaakt tussen projecten en plannen zoals gedefinieerd wordt in de Wet natuurbescherming.

Projecten

Initiatiefnemers dienen bij het realiseren van een project in bezit te zijn van een Natuurvergunning, indien er een toename is van stikstofdepositie op Natura 2000-gebieden (>0,00 mol/ha/j). Om een dergelijke vergunning te verlenen, bepaalt het rekenprogramma Aerius of het effect van het project op een Natura 2000-gebied niet een toename van stikstofdepositie hoger dan 0,00 mol/ha/jaar bevat. Bij projecten is de referentiesituatie de legale situatie (in de vorm van een natuurvergunning, toestemming voor de referentiedatum of toestemming in de zin van Art. 9.4, lid 8, Wnb), ongeacht of die feitelijk is gerealiseerd.

³ <https://www.aerius.nl/nl/factsheets/mobiele-werktuigen-stage-klasse-emissiefactoren/13-01-2022>

Plannen

Voor plannen (bestemmingsplannen) geldt een andere referentiesituatie dan voor projecten. Voor de berekening bij plannen moet worden uitgegaan van de beoogde situatie ten opzichte van de bestaande legale situatie. Alleen een eventuele toename ten opzichte van de feitelijk aanwezige planologisch legale (feitelijke) situatie dient te worden beoordeeld.

Salderen

Indien uit de berekening 'beoogde situatie' blijkt dat sprake is van een overschrijding wordt beoordeeld of intern gesaldeer kan worden. Hiervoor is het noodzakelijk om te beoordelen of de huidige functie beschouwd mag worden als 'vergund recht'. Daarbij wordt gekeken naar de emissie van stikstofoxiden (NO_x) en ammoniak (NH₃). Deze emissie kan afkomstig zijn van verkeersgeneratie, bebouwing en/of bedrijvigheid (denk aan ammoniakemissie van veehouderijen). Wanneer intern salderen geen optie is, kan gekeken worden naar extern salderen. Hierbij wordt stikstofemissie van derden aangewend om de emissies bij deze derde partij te laten afnemen en bij de beoogde ontwikkeling te laten toenemen. In zijn totaliteit dient de emissie te af te nemen (wat in ieder geval wordt bereikt doordat bij externe saldering 30% wordt afgeroomd).

Bijlage 2: Stikstofgegevensinvoer

Sloofase																
Machine type	Werkzaamheden	Stageklasse	Bouwjaar	Vermogen (kW)	Belasting type	motor-efficiëntie	Gemiddelde belasting	Groep	Draaiuren	Liters brandstof	Liters AdBlue	Cb NOX	Cu Nox	Ca Nox	Cb NH3	Cu NH3
sloopkraan	Slopen bebouwing	Stage-IV - kW 75-560	2016	200	Hydrauliek - wisselende inzet	0,9415	37%	D	20	406	24	0,033	0,005	-0,46	0,0002	0,000
graafmachine	Slopen bebouwing	Stage-IV - kW 75-560	2016	100	Hydrauliek - wisselende inzet	0,9415	37%	D	20	209	13	0,033	0,005	-0,46	0,0002	0,000
vrachtwagens	Laden en lossen	Stage-IV - kW 75-560	2016	200	Transmissie - wisselende inzet	0,9415	30%	D	24	403	24	0,033	0,005	-0,46	0,0002	0,000
												Totale emissie (kg/j)				

Terrein afwerken																
Machine type	Werkzaamheden	Stageklasse	Bouwjaar	Vermogen (kW)	Belasting type	motor-efficiëntie	Gemiddelde belasting	Groep	Draaiuren	Liters brandstof	Liters AdBlue	Cb NOX	Cu Nox	Ca Nox	Cb NH3	Cu NH3
graafmachine	Afwerken terrein	Stage-IV - kW 75-560	2016	100	Hydrauliek - wisselende inzet	0,9415	37%	D	4	42	3	0,033	0,005	-0,46	0,0002	0,000
Trekker	Aanleg afwerking	Stage-IIIB - kW 75-560	2011	260	Transmissie - wisselende inzet	0,9900	30%	C	6	136	5	0,025	0,005	-0,46	0,0002	0,000
vrachtwagens	Laden en lossen	Stage-IV - kW 75-560	2016	200	Transmissie - wisselende inzet	0,9415	30%	D	4	67	4	0,033	0,005	-0,46	0,0002	0,000
												Totale emissie (kg/j)				

Bijlage 3: Aerijs-rekenbestand, realisatiefase

Projectberekening

Dit document geeft een overzicht van de invoer en rekenresultaten van een Projectberekening met AERIUS Calculator. De berekening is uitgevoerd binnen stikstofgevoelige Natura 2000-gebieden, op rekenpunten die overlappen met habitattypen en/of leefgebieden die aangewezen zijn in het kader van de Wet natuurbescherming, gekoppeld aan een aangewezen soort, of nog onbekend maar mogelijk wel relevant, en waar tevens sprake is van een overbelaste of bijna overbelaste situatie voor stikstof.



- [Overzicht](#)
- [Samenvatting situaties](#)
- [Resultaten](#)
- [Detailgegevens per emissiebron](#)

*Deze PDF is een digitaal bestand dat weer in te lezen is in AERIUS. Meer toelichting over deze PDF kunt u vinden in een bijbehorende leeswijzer. Deze leeswijzer en overige documentatie is te raadplegen via:
www.aerius.nl/handleidingen-en-leeswijzers*



Contactgegevens

Rechtspersoon
Inrichtingslocatie

Lycens B.V.
Kamervoort 41,
6687LC Angeren

Activiteit

Omschrijving
Toelichting

Kamervoort 41 Angeren
Berekening realisatiefase

Berekening

AERIUS kenmerk
Datum berekening
Rekenconfiguratie

ReWDks6SmN4g
26 oktober 2023, 08:57
Wnb-rekengrid

Totale emissie

Realisatiefase - Beoogd

Rekenjaar	Emissie NH ₃	Emissie NO _x
2023	0,3 kg/j	7,5 kg/j

Resultaten

Realisatiefase - Beoogd
Gekarteerd oppervlak met toename (ha)
Gekarteerd oppervlak met afname (ha)
Grootste toename
Grootste afname

Hoogste bijdrage	Hexagon	Gebied
-		
-		
-		
-		
-		



Realisatiefase (Beoogd), rekenjaar 2023

Emissiebronnen

	Emissie NH ₃	Emissie NO _x
 Mobiele werktuigen Bouw, Industrie en Delfstoffenwinning Realisatiefase	0,3 kg/j	7,4 kg/j
 Verkeersnetwerk	5,8 g/j	0,1 kg/j

Hoogste af- en toename op (bijna) overbelaste stikstofgevoelige Natura 2000 gebieden.

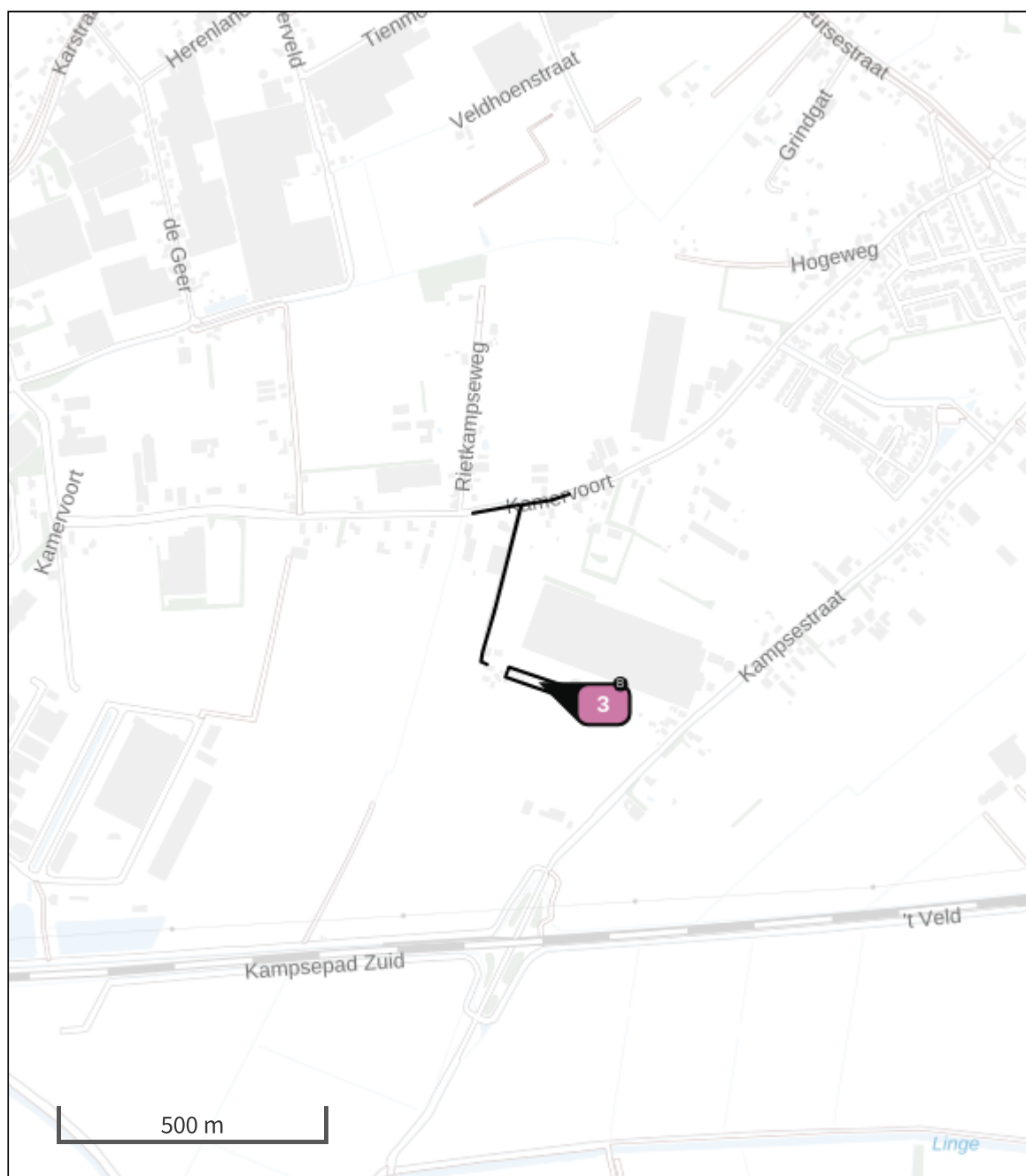

- | | |
|--|--|
|  Habitrichtlijn |  Grootste toename (projectberekening) |
|  Vogelrichtlijn |  Grootste afname (projectberekening) |
|  Vogelrichtlijn, Habitrichtlijn |  Hoogste totaal (achtergrond + projectberekening) |
|  Niet bepaald | |

De letters bij de bronlabels op de kaart geven bij welke type situaties de bronnen horen: beoogde situatie (B), referentiesituatie (R) en/of salderingsituatie (S).

Resultaten stikstofgevoelige Natura 2000 gebieden situatie "Realisatiefase" (Beoogd) incl. saldering e/o referentie

	Berekend (ha gekarteerd)	Hoogste totale depositie (mol N/ha/jr)	Met toename (ha gekarteerd)	Grootste toename (mol N/ha/jr)	Met afname (ha gekarteerd)	Grootste afname (mol N/ha/jr)
Totaal	-	-	-	-	-	-

Realisatiefase, Rekenjaar 2023

1 Wegverkeer | Weg

Naam	Verkeersgeneratie oost	Links	Rechts	NO _x	73,9 g/j
Locatie	X:193034,81 Y:435885,59	Type scherm	-	NO ₂	20,3 g/j
Lengte	411,42 m	Hoogte	-	NH ₃	2,9 g/j
Wegtype	Buitenweg	Afstand tot de weg	-		
Rijrichting	Beide richtingen				
Tunnelfactor	1				
Type hoogteligging	Normaal				
Weghoogte t.o.v. maaiveld	0 m				
Verkeer	Max. snelheid	Aantal voertuigbewegingen		In file	
Licht verkeer	Voorgeschreven factoren	173,5 /jaar		0,0 %	
Middelzwaar vrachtverkeer	Voorgeschreven factoren	0,0 /jaar		0,0 %	
Zwaar vrachtverkeer	Voorgeschreven factoren	43,5 /jaar		0,0 %	
Busverkeer	Voorgeschreven factoren	0,0 /jaar		0,0 %	

2 Wegverkeer | Weg

Naam	Verkeersgeneratie west	Links	Rechts	NO _x	73,7 g/j
Locatie	X:193034,3 Y:435884,88	Type scherm	-	NO ₂	20,2 g/j
Lengte	410,15 m	Hoogte	-	NH ₃	2,9 g/j
Wegtype	Buitenweg	Afstand tot de weg	-		
Rijrichting	Beide richtingen				
Tunnelfactor	1				
Type hoogteligging	Normaal				
Weghoogte t.o.v. maaiveld	0 m				
Verkeer	Max. snelheid	Aantal voertuigbewegingen		In file	
Licht verkeer	Voorgeschreven factoren	173,5 /jaar		0,0 %	
Middelzwaar vrachtverkeer	Voorgeschreven factoren	0,0 /jaar		0,0 %	
Zwaar vrachtverkeer	Voorgeschreven factoren	43,5 /jaar		0,0 %	
Busverkeer	Voorgeschreven factoren	0,0 /jaar		0,0 %	

3 Mobiele werktuigen | Bouw, Industrie en Delfstoffenwinning

Naam	Realisatiefase	NO _x				7,4 kg/j
Locatie	X:193093,75 Y:435658,73	NH ₃				0,3 kg/j
Oppervlakte	0,23 ha					
Naam	Stageklasse	Brandstof- verbruik	Draaiuren	AdBlue verbruik	Stof	Emissie
Sloopfase	Stage-IV, 2014-2018, 75-560 kW, diesel, SCR: ja	1017 l/j	64 u/j	61 l/j	NO _x	5,8 kg/j
					NH ₃	0,2 kg/j
Terrein afwerken	Stage-IV, 2014-2018, 75-560 kW, diesel, SCR: ja	109 l/j	8 u/j	7 l/j	NO _x	0,4 kg/j
					NH ₃	26,2 g/j
Trekker	Stage-IIIB, 2011-2013, 75-560 kW, diesel, SCR: ja	136 l/j	6 u/j	5 l/j	NO _x	1,1 kg/j
					NH ₃	32,6 g/j



Disclaimer

Hoewel verstrekte gegevens kunnen dienen ter onderbouwing van een vergunningaanvraag, kunnen er geen rechten aan worden ontleend. De eigenaar van AERIUS aanvaardt geen aansprakelijkheid voor de inhoud van de door de gebruiker aangeboden informatie. Bovenstaande gegevens zijn enkel bruikbaar tot er een nieuwe versie van AERIUS beschikbaar is. AERIUS is een geregistreerd handelsmerk in Europa. Alle rechten die niet expliciet worden verleend, zijn voorbehouden.

Rekenbasis

Deze berekening is tot stand gekomen op basis van

AERIUS versie 2023_20231004_fd8d865135

Database versie 2023_fd8d865135_calculator_nl_stable

Voor meer informatie over de gebruikte methodiek en data zie:

<https://www.aerius.nl/>