



Herbestemming & hergebruik



Verkennend bodemonderzoek

Nieuwediep 10 te Huissen

In opdracht van: VDW Ruimtelijk Advies





Verkennend bodemonderzoek

Nieuwediep 10 te Huissen

Projectnummer: 2021-0304

Datum: 12-10-2022

Versie 1.0

Bjorn Franke

Projectleider Bodem

b.franke@lycens.nl

M 06 194 445 72

Rob Fieten

Projectleider Bodem (BRL 2000)

r.fieten@lycens.nl

M 06 160 074 99



Inhoud

1	Inleiding.....	4
2	Vooronderzoek.....	6
2.1	Werkwijze.....	6
2.2	Locatiegegevens.....	7
2.3	Historische informatie.....	7
2.4	Geohydrologische gegevens.....	10
3	Uitvoering onderzoek.....	11
3.1	Hypothese.....	11
3.2	Onderzoeksstrategie.....	11
3.3	Uitvoering veldwerk.....	11
3.4	Zintuigelijke waarnemingen.....	12
3.5	Uitvoering laboratoriumonderzoek.....	12
4	Resultaten.....	14
4.1	Analyseresultaten grond.....	14
4.2	Analyseresultaten grondwater.....	15
5	Conclusie.....	16
5.1	Resultaten grond.....	16
5.2	Resultaten grondwater.....	16
5.3	Conclusies en aanbevelingen.....	17
6	Betrouwbaarheid onderzoek.....	18

Bijlagen

- Bijlage 1: Locatiekaart
- Bijlage 2: Situatietekening
- Bijlage 3: Boorprofielen
- Bijlage 4: Toetsingstabellen
- Bijlage 5: Analysecertificaten
- Bijlage 6: Definitie achtergrond, streef en interventiewaarden

1 Inleiding

VDW Ruimtelijk Advies heeft Lycens B.V. opdracht gegeven voor het uitvoeren van onderhavig verkennend bodemonderzoek uitgevoerd op een deel van de locatie aan de Nieuwediep 10 te Huissen. Voor de ligging van deze locatie wordt verwezen naar bijlage 1, de locatiekaart.

De aanleiding voor het onderzoek is de geplande planologische procedure waarbij de huidige bedrijfswoning wordt omgezet naar een burgerwoning.

Het doel van het onderzoek is het bepalen van de bodemkwaliteit op de locatie en daarmee mogelijke verontreinigingen in grond en grondwater te signaleren welke consequenties kunnen hebben voor de geplande planologische procedure. Hiervoor is de milieu hygiënische kwaliteit van de grond en het grondwater beoordeeld door het verrichten van een aantal boringen en het analyseren van een aantal grond- en grondwatermonsters.

De onderzoekslocatie, met een oppervlakte van circa 1.645 m² bevindt zich ten zuidwesten van de kern van Huissen. De situering van de onderzoekslocatie wordt weergegeven in onderstaand figuur. Het voornemen bestaat om de bedrijfswoning om te zetten naar een burgerwoning. Verder vindt herontwikkeling van het gebied ten noorden van de huidige onderzoekslocatie plaats waarbij de aanwezige opstallen worden gesloopt en nieuwe woningen worden gerealiseerd. In het kader daarvan is betreffend terreindeel reeds eerder onderzocht.



Afbeelding. 1. Situering onderzoekslocatie

Het onderzoek is conform de Nederlandse Norm "Onderzoeksstrategie bij verkennend bodemonderzoek" (NEN5740) uitgevoerd.

Op basis van de door de opdrachtgever beschikbaar gestelde gegevens verklaart Lycens B.V. dat de onderzoekslocatie geen eigendom is van Lycens B.V. of een aan Lycens B.V. gerelateerd bedrijf.

In hoofdstuk 2 worden de resultaten van het vooronderzoek beschreven. De opzet van het onderzoek wordt in hoofdstuk 3 en de verrichte veld- en laboratoriumwerkzaamheden worden in hoofdstuk 4 beschreven. Tot slot worden in hoofdstuk 5 de resultaten en conclusies van het uitgevoerde onderzoek weergegeven en worden aanbevelingen geformuleerd.

2 Vooronderzoek

2.1 Werkwijze

Het vooronderzoek is uitgevoerd conform NEN5725:2017. Conform deze norm bepaald de aanleiding van het onderzoek de minimale onderzoekaspecten. In onderstaande tabel zijn deze onderzoekaspecten per aanleiding weergegeven. In onderhavige situatie is sprake van aanleiding A. (Bodemonderzoek).

Tabel 2.1.1: Onderzoekaspecten in relatie tot aanleiding van het onderzoek

Onderzoekaspecten		Aanleiding tot vooronderzoek						
		A: Bodemonderzoek	B: Nul-/eindsituatie onderzoek	C: Toepassen grond of baggerspecie	D: Partijkeuring	E: Opstellen bodemkwaliteitskaart	F: Ontgraven of toepassen van grond	G: Tijdelijke uitplaatsing
1	Locatiegegevens	Eigendomssituatie						
		Hoogteligging						
2	Bodemopbouw en geohydrologie	Bodemopbouw						
		Antropogene lagen in de bodem						
		Geohydrologie						
3	Verwachting t.a.v. de bodemkwaliteit	Geval van ernstige bodemverontreiniging?						
		Kwaliteit o.b.v. Bodemkwaliteitskaart						
		O.b.v. uitgevoerde bodemonderzoeken						
4	Gebruik en beïnvloeding van de locatie, verdachte situatie, activiteiten, ongewoon voorval	Voormalig						
		Huidig						
		Toekomst						
		Asbestverdacht?						
5	Terreinverkenning							

Optioneel
 Verplicht

Het doel van het vooronderzoek is om op basis van minimaal de verplichte aspecten in tabel 2.1 inzicht te verkrijgen in de bodemopbouw, het (historische) gebruik van de locatie, de aanwezigheid van potentieel bodembedreigende activiteiten c.q. situaties en de mogelijke aanwezigheid van bodemverontreiniging.

2.2 Locatiegegevens

In onderstaande tabel 2.2 zijn de algemene locatiegegevens weergegeven.

Tabel 2.2: Locatiegegevens

Locatie	Nieuwediep 10 te Huissen		
Ligging locatie	In het buitengebied ten zuidwesten van Huissen		
Kadastrale gegevens	Kadastrale gemeente Huissen, Sectie M, Nummer(s) 235		
Oppervlakte onderzoekslocatie	Circa 1.645 m ²		
Topografische aanduiding (X,Y)	191.998, 437.066		
Datum locatie inspectie	20 september 2022		
Naam inspecteur	N. Ruiter		
Algemene waarnemingen inspectie	Opslag bestrijdingsmiddelen in zeer beperkte mate		
Risicoplaatsen (chemische verontreiniging)	Ja, opslag bestrijdingsmiddelen		
Risicoplaatsen (asbestverontreiniging)	Nee	Druppelzones	Nee
Waargenomen verhardingen	Inpandig beton, uitpandig grotendeels onverhard en deels elementverharding		
Gebruik locatie:	voormalig	Wonen met tuin, glastuinbouw direct ten noorden van onderzoekslocatie	
	huidig	Wonen met tuin, bedrijfsactiviteiten zijn reeds gestaakt	
	toekomstig	Wonen met tuin	
Opdrachtgever	VDW Ruimtelijk Advies		
Overige belanghebbenden	Initiatiefnemers		

2.3 Historische informatie

Onderstaand is een overzicht gegeven van de geraadpleegde bronnen. Er is van uitgegaan dat de geleverde informatie juist en volledig is. Lycens B.V. is niet aansprakelijk voor onjuiste of onvolledige informatie die door derden is verstrekt.

Bron:

- Omgevingsdienst Regio Arnhem
- Rapport: Verkennend bodemonderzoek Nieuwe Diep 10 te Huissen, door Greenhouse Advies B.V., 191219_112958, d.d. 6 januari 2020
- Opdrachtgever: VDW Ruimtelijk Advies
- Provincie (website bodeminformatie)
- www.bodemloket.nl
- <https://bagviewer.kadaster.nl>
- www.topotijdreis.nl
- <https://topokaartnederland.nl/>
- <https://www.atlasleefomgeving.nl/kaarten>
- www.BROloket.nl
- www.grondwatertools.nl

Historisch beeldmateriaal

Voor het historisch onderzoek zijn de topografische kaarten van 1890 tot op heden bestudeerd. In onderstaande afbeeldingen zijn van de jaartallen 1960, 1975, 1990 en 2010 kaartuitsneden weergegeven (opvolgend).

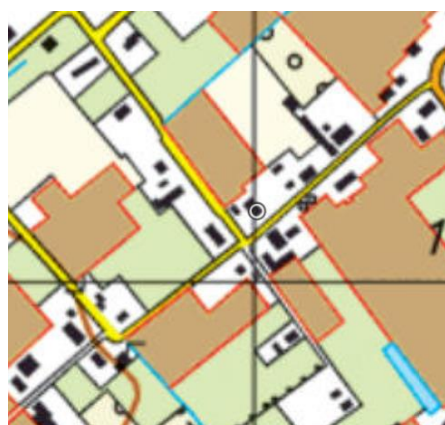
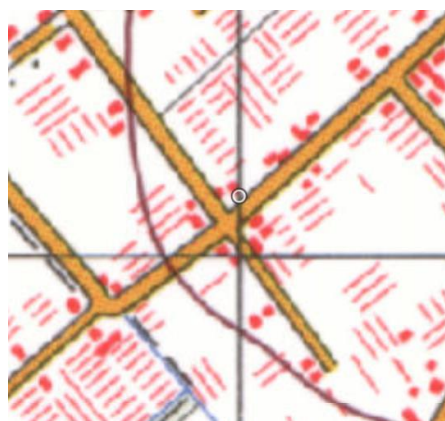

In het gebied is reeds sinds eind 19^e eeuw bebouwing aanwezig. Vanaf de jaren '30 is de Bergerdensestraat zichtbaar en daarmee de huidige onderzoekslocatie duidelijk herleidbaar. Op dat moment is de huidige woning zichtbaar. Volgens kadastrale informatie is deze in 1936 gerealiseerd. Het overig terrein is ingetekend als boomgaard. Vanaf de jaren '50 is het gebied ingetekend als glastuinbouw. De terreinindeling is in de loop der jaren niet of nauwelijks gewijzigd. Op luchtfoto's vanaf 2006 zijn geen bijzonderheden zichtbaar. Rondom de woning is sprake van een tuin met grasveld en een oprit.

Informatie Provincie / Omgevingsdienst / Gemeente

Ten noorden van de huidige onderzoekslocatie heeft ter plaatse van het kassencomplex een verkennend bodemonderzoek plaatsgevonden. De rapportage is verderop samengevat beschreven.

Op 4 juli 2022 heeft een toezichthouder van de omgevingsdienst regio Arnhem een locatiebezoek uitgevoerd. Daarbij is vastgesteld dat (de werking van) de tuinbouwkas voldoet aan de gecontroleerde voorschriften. In een (gespreks)notitie van d.d. 7 februari 2019 is door de eigenaar van de locatie echter beschreven dat de bedrijfsmatige activiteiten op dat moment al niet meer uitgevoerd werden. Dit is op dat moment ook telefonisch vermeld bij de gemeente cq. omgevingsdienst. Door gemeente/omgevingsdienst is aangegeven dat het bedrijf vanaf dat moment op status inactief is gezet. De voorgenomen herontwikkeling is op dat moment kenbaar gemaakt bij gemeente/omgevingsdienst en door hen is aangegeven dat tussentijds nog wel gecontroleerd wordt of er daadwerkelijk geen bedrijfsactiviteiten worden uitgevoerd. Dit is dan ook de aanleiding geweest voor het controlebezoek op 4 juli 2020.

In de brief naar aanleiding van bovengenoemd controlebezoek is verder beschreven dat er een functieverandering voor de locatie is opgestart. Aangegeven is dat in het kader daarvan een eindsituatie bodemonderzoek uitgevoerd dient te worden. Ter plaatse van het bedrijfsmatige terreindeel heeft in 2019/2020 reeds bodemonderzoek plaatsgevonden. De huidige onderzoekslocatie (woning met tuin) is daarbij niet onderzocht.

Rapport: Verkennend bodemonderzoek Nieuwe Diep 10 te Huissen, door Greenhouse Advies B.V., 191219_112958, d.d. 6 januari 2020

Het bodemonderzoek is direct ten noorden van de huidige onderzoekslocatie, op het bedrijfsmatige deel van de locatie Nieuwediep 10, uitgevoerd. Het onderzoek is uitgevoerd naar aanleiding van de sloop van de kassen en het realiseren van woningen.

Uit het historisch onderzoek blijkt dat voor zover bekend geen ophogingen of dempingen hebben plaatsgevonden. Op 16 juni 1998 is een vergunning inzake de Wet milieubeheer verleend. Bij de entree van de kassen heeft opslag van vaste meststoffen op een vloeistofdichte vloer plaatsgevonden. Ten oosten van de entree is verder een ondergrondse HBO-tank gelegen welke gesaneerd is. Uit het saneringscertificaat (registratienummer A.19358 d.d. 8 april 1994) blijkt dat de tank inwendig is gereinigd en vervolgens is gevuld met zand. Verontreiniging werd niet aangetroffen. De tank heeft een inhoud van circa 6.000 liter. De exacte ligging van de tank is niet beschreven maar ligt vermoedelijk buiten het in 2020 onderzochte gebied. Verder is bekend dat in de bedrijfswoning opslag van bestrijdingsmiddelen heeft plaatsgevonden. De omvang van deze opslag is onbekend.

Uit het historisch onderzoek blijkt verder dat in 2000 op een deel van de locatie een verkennend bodemonderzoek is uitgevoerd (door CBB, d.d. 26 mei 2000). Ter plaatse van de opslag van bestrijdingsmiddelen en meststoffen zijn geen verhoogde gehalten gemeten. Ter plaatse van de ondergrondse tank is in de ondergrond een licht verhoogd gehalte aan minerale olie aangetoond. De tank was op dat moment reeds buiten gebruik en gesaneerd. De resultaten van het bodemonderzoek kunnen om die reden als eindsituatie worden beschouwd.

Tijdens de uitvoering van het bodemonderzoek zijn zintuiglijk geen bijzonderheden waargenomen. Analytisch zijn in de bovengrond licht verhoogde gehalten aan diverse zware metalen, PCB en OCB aangetoond. In de ondergrond zijn geen parameters verhoogd gemeten. Asbest is niet aangetoond. In het grondwater zijn geen parameters verhoogd gemeten.

Conclusie

Ter plaatse van de huidige onderzoekslocatie is sprake van een gesaneerde ondergrondse HBO-tank met een inhoud van 6.000 liter. De tank is in 1994 gesaneerd. In 2000 heeft ter plaatse van de tank bodemonderzoek plaatsgevonden waarbij licht verhoogde gehalten zijn aangetoond. Dit bodemonderzoek kan als eindsituatie worden beschouwd. Door de eigenaar van de locatie is aangegeven dat de tank ongewijzigd in de bodem blijft liggen. Op basis van bovenstaande wordt bodemonderzoek ter plaatse van de tank niet noodzakelijk geacht.

Verder is in de woning sprake van een opslaglocatie van bestrijdingsmiddelen. Tijdens het veldbezoek is vastgesteld dat dit een opslag van beperkte omvang in een enkele kast betreft. De kast bevindt zich op een betonvloer met een dikte van circa 10 centimeter. De opslaglocatie dient als verdacht beschouwd te worden ten aanzien van bestrijdingsmiddelen.

De toplaag van het overig terrein wordt als verdacht beschouwd ten aanzien van bestrijdingsmiddelen. Dit op basis van het voormalige gebruik van de locatie, hoewel niet met zekerheid te concluderen valt of binnen de grenzen van de huidige onderzoekslocatie glastuinbouw heeft plaatsgevonden. Buiten bestrijdingsmiddelen wordt het terrein als onverdacht beschouwd.

2.4 Geohydrologische gegevens

De onderstaande (hydro)geologische beschrijving zijn afkomstig uit de Basis Registratie Ondergrond (BRO) van het gegevens afkomstig:

Ter plaatse van de onderzoekslocatie bestaat de toplaag uit een afwisseling van zandige klei en middelfijn zand. Vervolgens is tot minimaal 50 m-mv sprake van diverse grovere zandlagen.

De stromingsrichting van het freatische grondwater is zeer diffuus maar regionaal in (zuid)westelijke richting. Voor zover bekend is de locatie niet gelegen in een grondwaterbeschermingsgebied.

3 Uitvoering onderzoek

3.1 Hypothese

In het kader van de NEN5740 zijn hypothesen gesteld over het karakter van de deellocatie(s) binnen de onderzoekslocatie. De hypothesen vormen het uitgangspunt van de gevolgde onderzoeksstrategieën tijdens dit onderzoek. De hypothese is per deellocatie weergegeven in tabel 3.2.

3.2 Onderzoeksstrategie

Op basis van de gestelde hypothese worden de deellocaties onderzocht conform de bijbehorende strategie en met in achtneming van de oppervlaktes.

Hieronder wordt op basis van de gestelde hypothese en de bijbehorende oppervlakte de onderzoeksstrategie weergegeven.

Tabel 3.2: onderzoeksstrategie per deellocaties

Deellocatie	Hypothese	Strategie	Oppervlakte (m ²)	Peilbuizen	Boringen Diep	Boringen ondiep
Opslag bestrijdingsmiddelen	Verdacht	VEP	<10	0	1	0
Overig terreindeel	Verdacht voor bestrijdingsmiddelen in toplaag, overige parameters onverdacht	ONV-NL	1.645	1	2	8

Ten aanzien van de opslagplaats van bestrijdingsmiddelen is vastgesteld dat dit plaatsvindt in een enkele kast. De oppervlakte van deze kast bedraagt minder dan 1 m². Inclusief het direct omliggende gebied heeft de deellocatie een oppervlakte van minder dan 10 m². Conform de gehanteerde onderzoeksstrategie is daarom sprake van een puntbron (<10 m²) waardoor volstaan kan worden met het verrichten van één boring.

Aangezien ten aanzien van bestrijdingsmiddelen op het 'overig terreindeel' geen directe bodembelasting bekend is en de locatie ten aanzien van overige chemische parameters als onverdacht wordt beschouwd, wordt de onverdachte strategie gehanteerd.

3.3 Uitvoering veldwerk

Het veldwerk en de maaiveldinspectie zijn uitgevoerd op 20 september 2022 door de heer N. Ruiter van Lycens B.V.. De veldwerkzaamheden zijn onder certificaat (K46918/12) uitgevoerd conform de BRL SIKB 2000: 'veldwerk bij milieuhygiënisch bodemonderzoek' en de daarbij behorende protocollen.

De veldwerkzaamheden zijn conform tabel 3.2 uitgevoerd waarbij de boring ter plaatse van de opslag van bestrijdingsmiddelen is verricht tot een diepte van circa 1,0 m-mv. De diepe boring op het overige terreindeel is verricht tot circa 2,0 m-mv en in het kader van het plaatsen van de peilbuis is een boring verricht tot een diepte van circa 5,1 m-mv. Het filter van de peilbuis staat op een diepte van circa 4,1 tot 5,1 m-mv.

Het doorpompen van de geplaatste peilbuis heeft conform NEN5744:2011 plaatsgevonden op 20 september 2022 door de heer N. Ruiter en op 30 september 2022 door de heer E.C. Karperien van Lycens B.V.. De posities van de onderzoekpunten zijn op de tekening in bijlage 2 weergegeven.

3.4 Zintuiglijke waarnemingen

Maaiveld

Tijdens de locatie inspectie zijn op het maaiveld geen asbestverdachte materialen of overige bijzonderheden met betrekking tot eventuele bodemverontreiniging waargenomen.

Bodem

Het vrijkomende materiaal is zintuiglijk beoordeeld op samenstelling, geur, kleur en overige bijzonderheden die duiden op een mogelijke bodemverontreiniging. De uitgetekende bodemprofielen zijn opgenomen in bijlage 3.

Uit de boorstaten blijkt dat de boven- en ondiepe ondergrond uit zeer fijn zand bestaat. Vervolgens is sprake van voornamelijk kleilagen met afwisselend dunne (kleiige) veen- en zandlagen. Hieronder worden de zintuiglijke waarnemingen weergegeven.

Tabel 3.4: Zintuiglijke waarnemingen

Deellocatie	Boring	Diepte boring (m -mv)	Traject (m -mv)	Grondsoort	Waargenomen bijzonderheden
Overig terreindeel	01	5,00	0,00 - 0,50	Zand	sporen kolengruis, sporen baksteen,
	04	0,50	0,00 - 0,30	Zand	zwak baksteenhoudend, sporen kolengruis
			0,30 - 0,50	Zand	sporen baksteen
	05	0,50	0,00 - 0,50	Zand	sporen baksteen
	06	0,50	0,30 - 0,50	Zand	sporen baksteen
	07	0,50	0,00 - 0,30	Zand	sporen kolengruis, sporen baksteen
0,30 - 0,50			Zand	sporen baksteen, sporen kolengruis	
Opslag bestrijdingsmiddelen	101	1,00	0,10 - 0,50	Zand	zwak baksteenhoudend

In het veld is vastgesteld dat de bijmenging met baksteen eenduidig uit baksteen bestaat en niet vermengd is met andersoortig puin. Ten aanzien van asbest is het materiaal om die reden als onverdacht te beschouwen. Er zijn geen asbestverdachte materialen aangetroffen in de bodem.

3.5 Uitvoering laboratoriumonderzoek

Bij de uitvoering van het laboratoriumonderzoek is de gehanteerde onderzoeksstrategie in de NEN5740 als leidraad gebruikt. Het onderzoek is uitgevoerd door het laboratorium "Eurofins Analytico B.V." te Barneveld dat geaccrediteerd is volgens de AS3000.

Voor het inschatten van de risico's van eventueel aanwezige verontreinigingen zijn de analysesresultaten (meetwaarden) van het laboratorium gestandaardiseerd (GSSD) en vervolgens getoetst aan de streef-, achtergrond- en interventiewaarden bodemsanering (bijlage 6). Het toets resultaat wordt weergegeven als index en geeft de verhouding weer tussen het gemeten gehalte en de streef-, achtergrond- en interventiewaarden.

Voor de beoordeling van de kwaliteit van de grond en het grondwater zijn mengmonsters van de boven- en ondergrond en grondwatermonster(s) chemisch-analytisch onderzocht op het standaardpakket). Daarnaast is een monster van de toplaag onderzocht op bestrijdingsmiddelen. Van de grond ter plaatse van de opslagplaats voor bestrijdingsmiddelen is een monster onderzocht op bestrijdingsmiddelen.

In de onderstaande tabellen zijn de monstercodering, de mengmonstersamenstelling en het doel van de grond(meng)monsters en de watermonsters weergegeven. De grondwaterstand kan echter afhankelijk van seizoen en positie op de locatie variëren.

Tabel 3.5.1: Samenstelling van de (meng)monsters

Deellocatie	Analysemonster	Traject (m -mv)	Deelmonsters	Motivatie
Overig terreindeel	MM BG	0,00 - 0,50	01-2, 04-2, 05-2, 06-3, 07-2	Vaststellen milieuhygienische kwaliteit zintuiglijk verontreinigde bovengrond
	MM TL	0,00 - 0,30	01-1, 04-1, 05-1, 06-1, 07-1	Vaststellen milieuhygienische kwaliteit zintuiglijk verontreinigde toplaag t.a.v. bestrijdingsmiddelen
	MM OG	1,00 - 2,00	01-4, 01-5, 02-5, 02-6	Vaststellen milieuhygienische kwaliteit zintuiglijk schone ondergrond bestaande uit klei
Opslag bestrijdingsmiddelen	M101-2	0,10 - 0,50	101-2	Vaststellen milieuhygienische kwaliteit bovengrond ten aanzien van bestrijdingsmiddelen

Opgemerkt wordt dat de zintuiglijk schone bovengrond niet onderzocht is. Dit aangezien het niet toegestaan is zintuiglijk schone monsters te mengen met zintuiglijk verontreinigde monsters. Aangenomen wordt dat de chemische kwaliteit van de zintuiglijk schone bovengrond vergelijkbaar is met of zelfs beter is dan de onderzochte bovengrond.

Tabel 3.5.2: gemeten grondwatergegevens

Deellocatie	Watermonster	Filterdiepte (m -mv)	Grondwaterstand (m -mv)	Troebelheid (NTU)	pH (-)	EC (µS/cm)	Waargenomen bijzonderheden
Overig terreindeel	01-1-1	4,10 - 5,10	2,72	12,7	6,1	833	Geen

>10# : de gemeten troebelheid is hoger dan 10 NTU. Tijdens monsternamen is vastgesteld dat het maximale onttrekkingsdebiet 500 ml/min bedroeg, de verlaging van het waterniveau in de peilbuis niet meer dan 50 centimeter bedroeg en het filterdeel niet belucht is. Tevens was tijdens de bemonstering sprake van een constante EGV. Aangezien aan de eisen uit de NEN5744:2011 is voldaan, is ondanks de hoger gemeten NTU overgegaan tot bemonstering. De gemeten troebelheid wordt niet van invloed geacht op de analysesresultaten

4 Resultaten

In bijlage 4 zijn de analyseresultaten getoetst aan de streef-, achtergrond- en interventiewaarden. De laboratoriumrapporten zijn opgenomen in bijlage 5.

4.1 Analyseresultaten grond

Tabel 4.1 geeft een volledig overzicht van de interpretatie van de analyseresultaten van de grond(meng)monsters. Indien er gestandaardiseerde gehalten zijn aangetoond groter dan de achtergrondwaarde, zijn tevens de meetwaarden vermeld in milligram per kilogram droge stof (mg/kg ds). Naast de meetwaarde is tevens het gestandaardiseerde gehalte (GSSD) en de index weergegeven. De niet weergegeven parameters overschrijden de achtergrondwaarde niet.

Tabel 4.1: Interpretatie van de analyseresultaten van de grond(meng)monsters

Deellocatie	Analyse-monster	Monsterconclusie	>AW	Meetwaarde	GSSD	Toetsing	Index
Overig terreindeel	MM BG	Overschrijding Achtergrondwaarde	Barium	74	162	-----	
			Kwik	0,12	0,16	<=T	0
			Lood	56	77	<=T	0,06
			Zink	100	176	<=T	0,06
			PAK 10VROM		1,59	<=T	0
	MM TL	Overschrijding Achtergrondwaarde	Heptachloorepoxide	-	0,0061	<=T	0
			Chloordaan (cis + trans)	-	0,011	<=T	0
			Drins (Aldrin+Dieldrin+Endrin)	-	0,025	<=T	0
	MM OG	Voldoet aan Achtergrondwaarde	Barium	170	193	-----	
			Kobalt	14	16	<=T	0
Nikkel			37	41	<=T	0,1	
Opslag bestrijdingsmiddelen	M101-2	Voldoet aan Achtergrondwaarde	Geen verhogingen				≤0

- : niet bepaald

≤0 : kleiner dan of gelijk aan de achtergrondwaarde

≥0<0,5 : groter dan de achtergrondwaarde, kleiner dan ½(achtergrondwaarde+interventiewaarde)

≥0,5<1 : gelijk aan of groter dan ½(achtergrondwaarde+interventiewaarde)

≥1 : gelijk aan of groter dan de interventiewaarde

* : de normwaarden voor barium zijn tijdelijk buiten werking gesteld, met uitzondering van duidelijk antropogene verontreinigingen

Bespreking resultaten

Ter plaatse van de opslagplaats van bestrijdingsmiddelen zijn in de bovengrond geen verhoogde gehalten aan bestrijdingsmiddelen aangetoond. De opslag van betreffende producten heeft niet geleid tot bodemverontreiniging.

Op het overig terreindeel zijn in zowel de boven- als ondergrond licht verhoogde gehalten aan enkele zware metalen en/of PAK aangetoond. In de toplaag zijn enkele bestrijdingsmiddelen in licht verhoogde gehalten gemeten. De gemeten gehalten overschrijden de achtergrondwaarden in geringe mate. De verhoogde gehalten worden gerelateerd aan het gebruik van de locatie door de jaren heen en/of de waargenomen bodemvreemde bijmengingen. Tijdens het voorgaande bodemonderzoek zijn met name zware metalen eveneens licht verhoogd gemeten. Gezien de ouderdom van de locatie wordt de zorgplicht uit de Wet bodembescherming niet van toepassing geacht.

Ten aanzien van het monster van de ondergrond wordt de monsterconclusie ‘voldoet aan achtergrondwaarde’ getrokken op basis van de rekenregels uit de Regeling bodemkwaliteit. De gemeten gehalten overschrijden de achtergrondwaarde echter in geringe mate.

De milieuhygienische kwaliteit van de grond vormt geen belemmering voor de geplande planologische procedure.

4.2 Analyseresultaten grondwater

Tabel 4.2 geeft een overzicht van de peilbuisspecificaties en de analyseresultaten van het grondwatermonster. Indien er concentraties zijn gemeten hoger dan de streefwaarde, dan zijn de betreffende parameters en concentraties vermeld in microgram per liter ($\mu\text{g/l}$). Tevens zijn de index en de monsterconclusie weergegeven.

Tabel 4.2: Interpretatie van de analyseresultaten van het grondwatermonster

Deellocatie	Watermonster	Filterdiepte (m -mv)	Monsterconclusie	Parameter	Meetwaarde	GSSD	Toetsing	Index
Overig terreindeel	01-1-1	4,10 - 5,10	Overschrijding Streefwaarde	Barium	180	180	>S	0,23

- : niet onderzocht
- ≤ 0 : kleiner dan of gelijk aan de streefwaarde
- $>0 \leq 0,5$: groter dan de streefwaarde, gelijk aan of kleiner dan $\frac{1}{2}$ (streefwaarde+interventiewaarde)
- $>0,5 < 1$: groter dan $\frac{1}{2}$ (streefwaarde+interventiewaarde)
- ≥ 1 : gelijk aan of groter dan de interventiewaarde

Bespreking resultaten

Uit de analyseresultaten van het grondwater blijkt dat het grondwater een licht verhoogde concentratie aan barium bevat. Aangezien met betrekking tot de aangetoonde verhoogde concentratie geen antropogene bron bekend is, is barium vermoedelijk van nature in een verhoogde concentratie in het grondwater aanwezig. De milieuhygienische kwaliteit van het grondwater vormt geen belemmering voor de geplande planologische procedure.

5 Conclusie

In opdracht van VDW Ruimtelijk Advies heeft Lycens B.V. een verkennend bodemonderzoek uitgevoerd op een deel van de locatie aan de Nieuwediep 10 te Huissen.

De aanleiding voor het onderzoek is de geplande planologische procedure.

Het doel van het onderzoek is het bepalen van de bodemkwaliteit op de locatie en daarmee mogelijke verontreinigingen in grond en grondwater te signaleren welke consequenties kunnen hebben voor de geplande planologische procedure.

Op grond van de beschikbare gegevens (resultaten vooronderzoek, zintuiglijke waarnemingen gedaan tijdens het veldwerk en de analyseresultaten) kan het volgende worden geconcludeerd:

5.1 Resultaten grond

Ter plaatse van de opslagplaats van bestrijdingsmiddelen zijn in de bovengrond geen verhoogde gehalten aan bestrijdingsmiddelen aangetoond. De opslag van betreffende producten heeft niet geleid tot bodemverontreiniging.

Op het overig terreindeel zijn in zowel de boven- als ondergrond licht verhoogde gehalten aan enkele zware metalen en/of PAK aangetoond. In de toplaag zijn enkele bestrijdingsmiddelen in licht verhoogde gehalten gemeten. De gemeten gehalten overschrijden de achtergrondwaarden in geringe mate. De verhoogde gehalten worden gerelateerd aan het gebruik van de locatie door de jaren heen en/of de waargenomen bodemvreemde bijmengingen.

5.2 Resultaten grondwater

Het grondwater bevat een licht verhoogde concentratie aan barium. Aangezien met betrekking tot de aangetoonde verhoogde concentratie geen antropogene bron bekend is, is barium vermoedelijk van nature in een verhoogde concentratie in het grondwater aanwezig.

5.3 Conclusies en aanbevelingen

De opzet van het uitgevoerde onderzoek heeft geleid tot een goed beeld van de bodemkwaliteit ter plaatse van de onderzoekslocatie. Op basis van de onderzoeksresultaten kan worden geconcludeerd dat er geen belemmeringen zijn voor de geplande planologische procedure en/of het toekomstige gebruik van de locatie.

De gestelde hypothese "Verdacht" voor de opslaglocatie voor bestrijdingsmiddelen dient verworpen te worden aangezien geen parameters verhoogd zijn gemeten.

De gestelde hypothese "Onverdacht" voor het overige deel van de locatie dient te worden verworpen doordat in de grond diverse parameters licht verhoogd zijn gemeten. De gevolgde onderzoeksstrategie geeft echter een representatief beeld van de milieuhygiënische kwaliteit van de bodem ter plaatse van de locatie.

De gestelde hypothese "Verdacht" voor het overige deel van de locatie ten aanzien van bestrijdingsmiddelen blijkt juist te zijn.

6 Betrouwbaarheid onderzoek

Het onderhavige onderzoek is op zorgvuldige wijze verricht volgens de algemeen gebruikelijke inzichten en methoden. Lycens B.V. streeft bij elk bodemonderzoek naar een optimale representativiteit.

Het onderzoek is geheel conform de genoemde normen in dit rapport uitgevoerd.

Hoewel voldaan wordt aan de wettelijke verplichtingen, is onderhavig onderzoek gebaseerd op het verrichten van een beperkt aantal boringen en het nemen en analyseren van een beperkt aantal monsters. Hierdoor blijft het mogelijk dat plaatselijke afwijkingen in de samenstelling van grond en/of grondwater aanwezig zijn welke tijdens het onderzoek niet naar voren zijn gekomen. Lycens B.V. is niet aansprakelijk voor hieruit voortvloeiende schade of gevolgen van welke aard ook.

Hierbij wordt er tevens op gewezen dat het uitgevoerde bodemonderzoek een momentopname is. Beïnvloeding van grond- en grondwaterkwaliteit zal ook plaats kunnen vinden na uitvoering van dit onderzoek (bijvoorbeeld door bouwrijp maken of aanvoer van grond van elders). Naarmate er een langere tijd is verlopen na uitvoering van het onderzoek, dient meer voorzichtigheid/voorbewoud te worden betracht bij het gebruik van de onderzoeksresultaten.

Bijlage 1. Locatie kaart

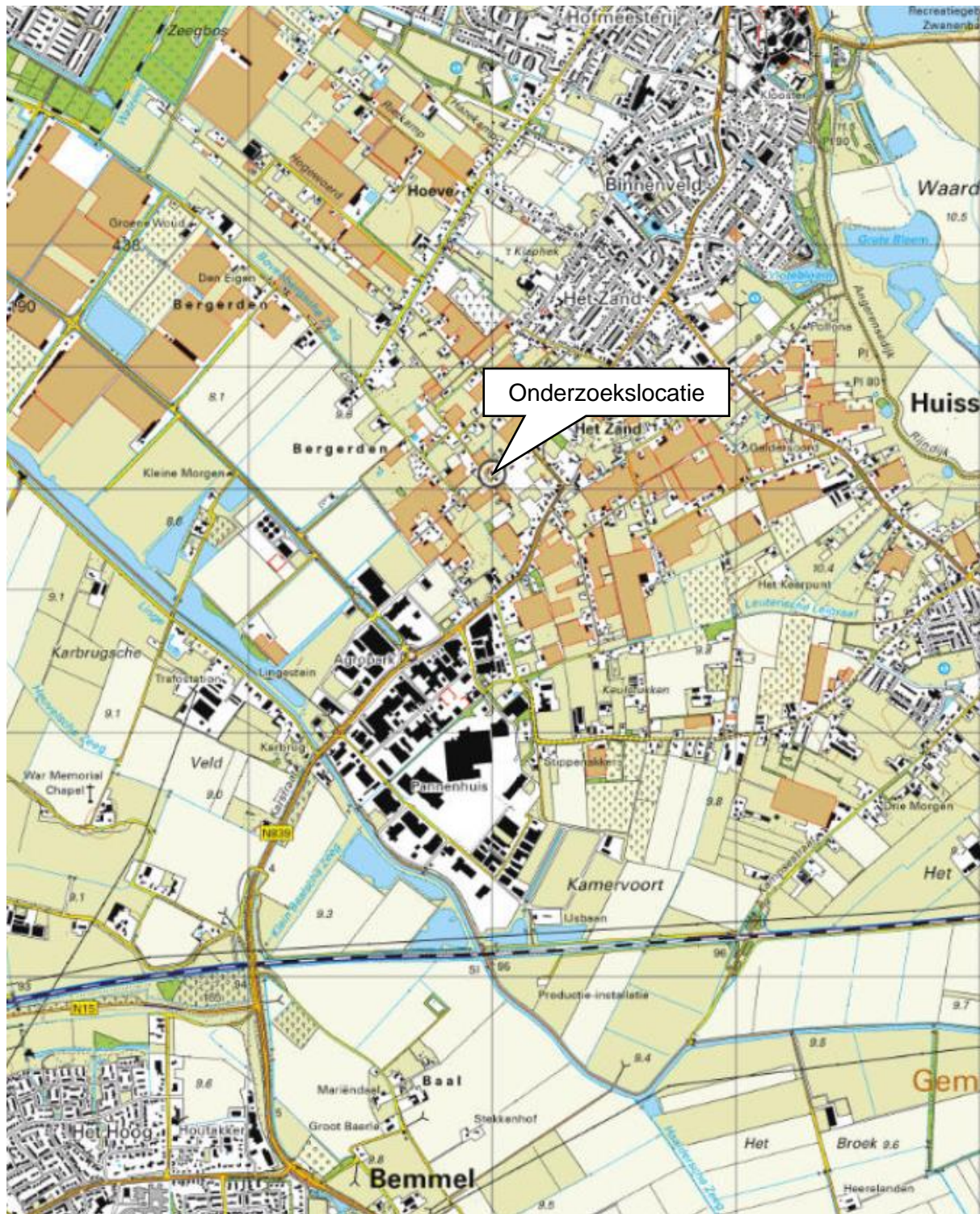

Onderdeel : Locatiekaart

Schaal : 1:25.000 (Bron: Topografische kaart van Nederland)

Projectnummer : 2021-0304

Bijlage 2. Situatietekening

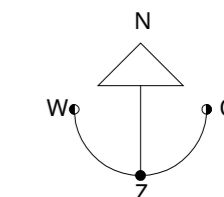

Legenda

- Boring tot 0,5 m-mv
- ⊗ Boring tot 1,0 m-mv
- Boring tot 2,0 m-mv
- Boring met peilbuis

- ▭ Onderzoekslocatie
- ▭ Perceelgrens
- ▭ Bebouwing

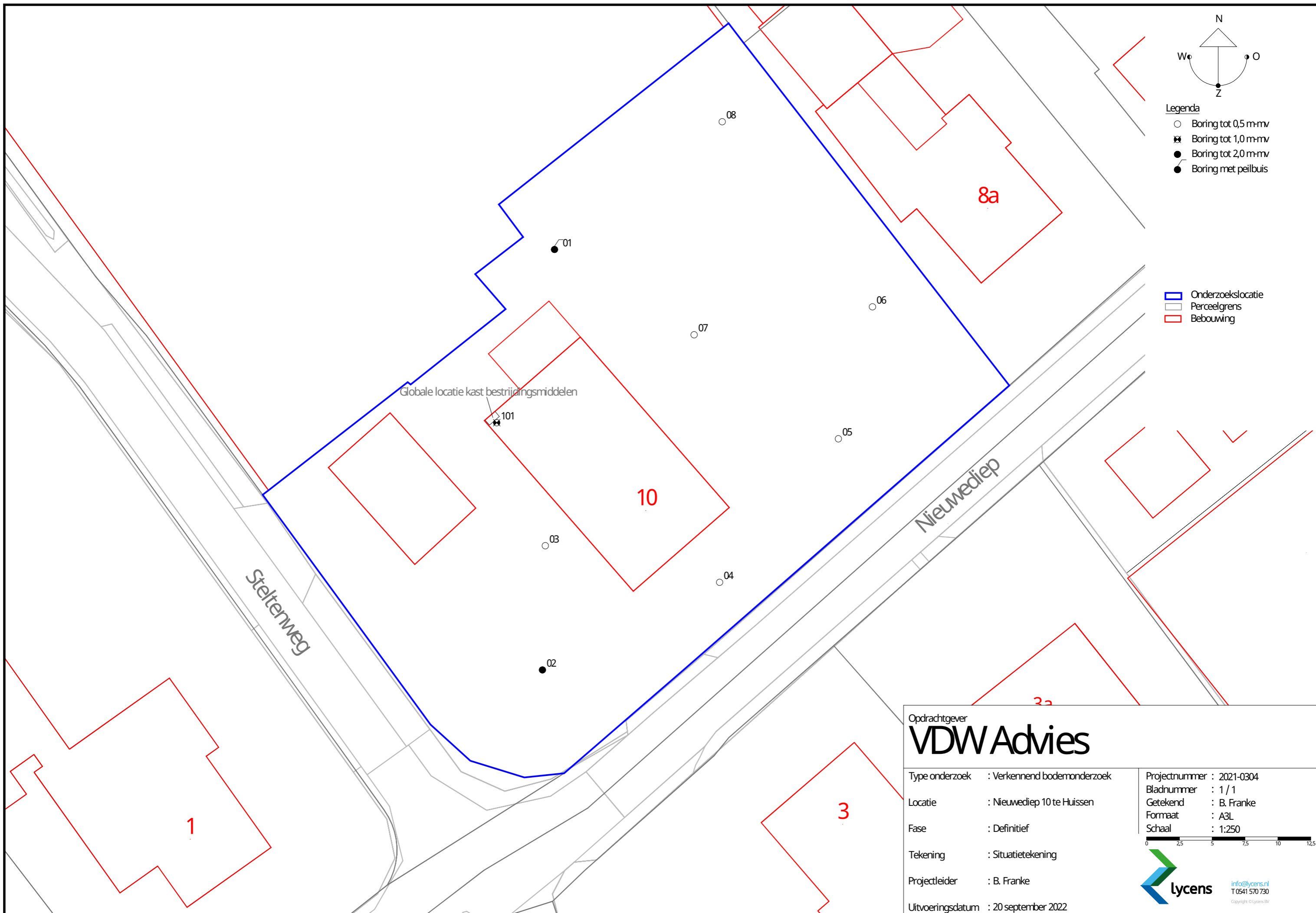

Opdrachtgever
VDW Advies

Type onderzoek	: Verkennend bodemonderzoek	Projectnummer	: 2021-0304
Locatie	: Nieuwediep 10 te Huissen	Bladnummer	: 1 / 1
Fase	: Definitief	Getekend	: B. Franke
Tekening	: Situatietekening	Formaat	: A3L
Projectleider	: B. Franke	Schaal	: 1:250
Uitvoeringsdatum	: 20 september 2022		

info@lycens.nl
T 0541 570 730
Copyright © Lycens BV

Bijlage 3. Boorprofielen

Boring: 01

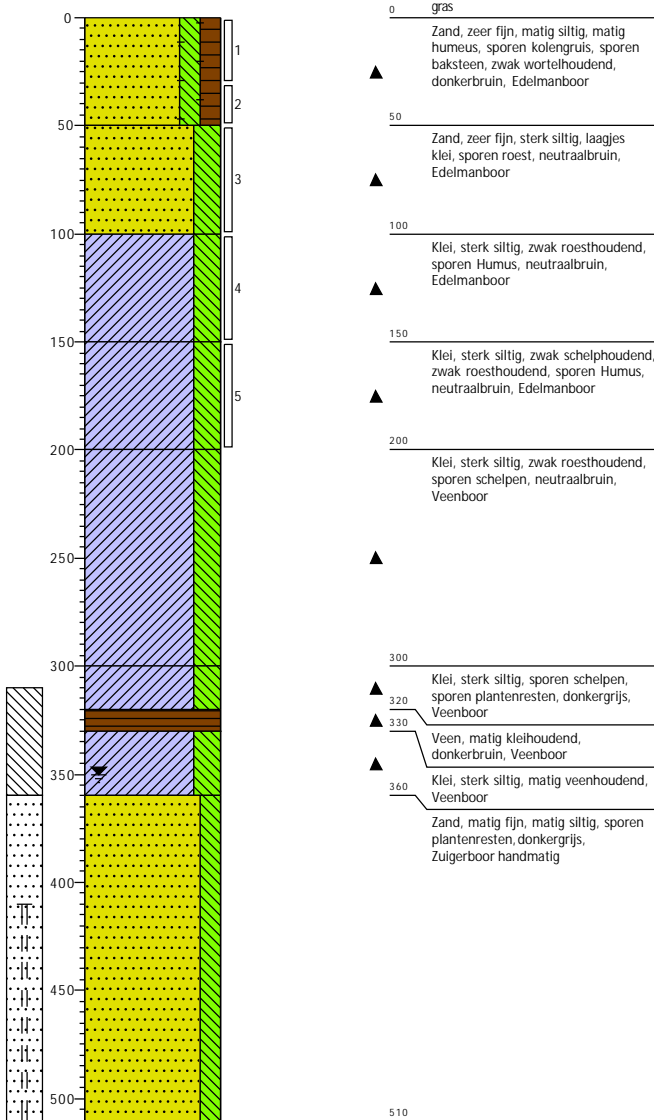

Boring: 02

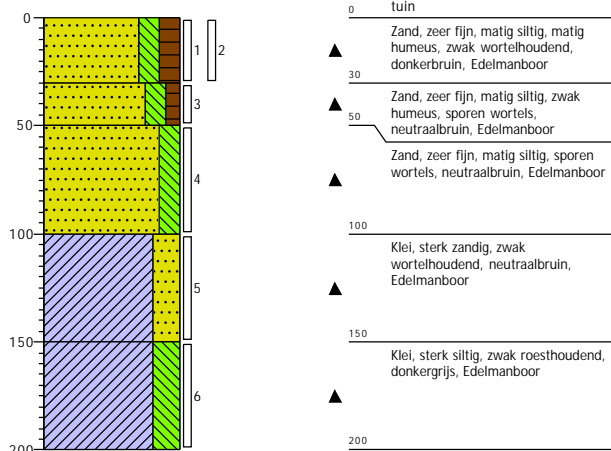

Boring: 03

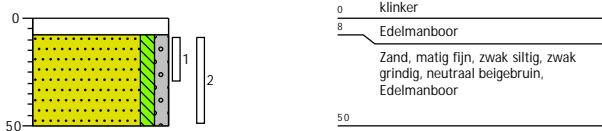

Boring: 04

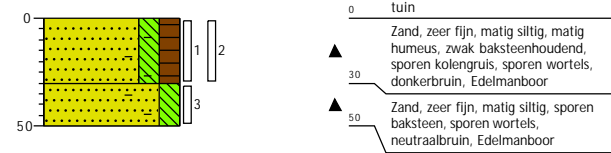

Boring: 05

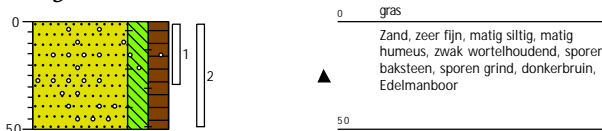

Boring: 06

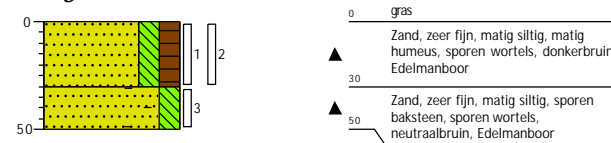

Projectcode: 2021-0304
Opdrachtgever: VDW Ruimtelijk Advies
Projectnaam: Nieuwediep 10 te Huissen

Boormeester: N. Ruiter
Projectleider: B. Franke
Schaal: 1: 35

Boring: 07

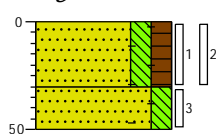

- 0 gras
- ▲ Zand, zeer fijn, matig siltig, matig humeus, sporen wortels, sporen kolengruis, sporen baksteen, donkerbruin, Edelmanboor
- ▲ 30 Zand, zeer fijn, matig siltig, sporen baksteen, sporen wortels, sporen kolengruis, neutraalbruin, Edelmanboor
- ▲ 50

Boring: 08

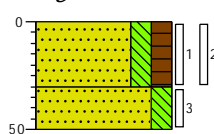

- 0 gras
- ▲ Zand, zeer fijn, matig siltig, matig humeus, sporen wortels, donkerbruin, Edelmanboor
- ▲ 30
- ▲ 50 Zand, zeer fijn, matig siltig, sporen wortels, neutraalbruin, Edelmanboor

Boring: 101

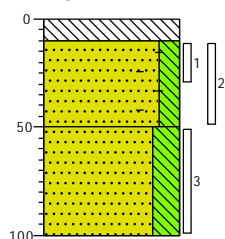

- 0 beton
- ▲ 10 Volledig beton, Kernboor
- ▲ Zand, matig fijn, matig siltig, zwak baksteenhoudend, neutraalbruin, Edelmanboor
- ▲ 50
- ▲ Zand, zeer fijn, sterk siltig, zwak kleihoudend, sporen roest, neutraal beigebruin, Edelmanboor
- 100

Projectcode: 2021-0304
 Opdrachtgever: VDW Ruimtelijk Advies
 Projectnaam: Nieuwediep 10 te Huissen

Boormeester: N. Ruiter
 Projectleider: B. Franke
 Schaal: 1: 35

Legenda (conform NEN 5104)

grind

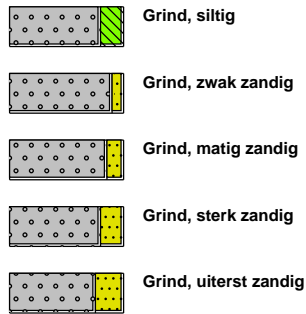

zand

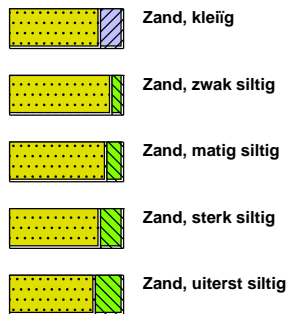

veen



peilbuis

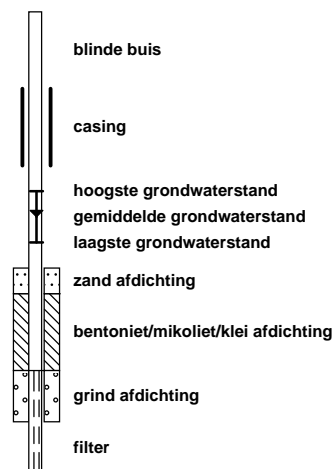

klei



leem

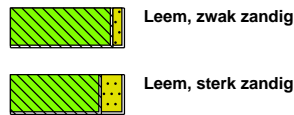

overige toevoegingen

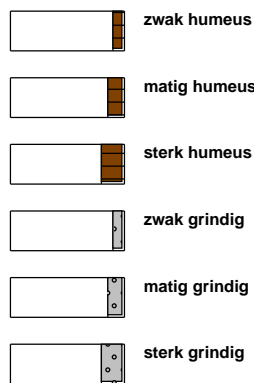

geur



olie

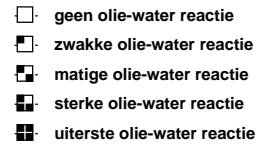

p.i.d.-waarde



monsters

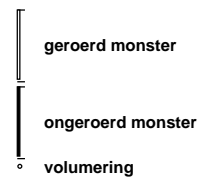

overig



Bijlage 4. Toetsingstabellen

Tabel 1: Gemeten gehalten in grond met beoordeling conform de Wet Bodembescherming

Grondmonster		MM BG	MM TL	M101-2
Grondsoort		Zand	Zand	Zand
Zintuiglijke bijmengingen		sporen kolengruis, sporen baksteen, zwak wortelhoudend, zwak baksteenhoudend, sporen wortels, sporen grind	sporen kolengruis, sporen baksteen, zwak wortelhoudend, zwak baksteenhoudend, sporen wortels, sporen grind	zwak puinhoudend
Certificaatcode		2022146800	2022155501	2022146806
Boring(en)		01, 04, 05, 06, 07	01, 04, 05, 06, 07	101
Traject (m -mv)		0,00 - 0,50	0,00 - 0,30	0,10 - 0,50
Humus	% ds	3,30	4,10	1,30
Lutum	% ds	8,20	6,20	2,00
Datum van toetsing		29-9-2022	12-10-2022	27-9-2022
Monsterconclusie		Overschrijding Achtergrondwaarde	Overschrijding Achtergrondwaarde	Voldoet aan Achtergrondwaarde
Monstermelding 1				
Monstermelding 2				
Monstermelding 3				
		Meetwaarde GSSD Index	Meetwaarde GSSD Index	Meetwaarde GSSD Index
METALEN				
Barium	mg/kg ds	74	162 ⁽⁶⁾	
Cadmium	mg/kg ds	0,4	0,6	-0
Kobalt	mg/kg ds	5,9	12,4	-0,02
Koper	mg/kg ds	19	31	-0,06
Kwik	mg/kg ds	0,12	0,16	0
Molybdeen	mg/kg ds	<1,5	<1,1	-0
Nikkel	mg/kg ds	17	33	-0,04
Lood	mg/kg ds	56	77	0,06
Zink	mg/kg ds	100	176	0,06
PAK				
Naftaleen	mg/kg ds	<0,05	<0,04	
Fenanthreen	mg/kg ds	0,15	0,15	
Anthraceen	mg/kg ds	<0,05	<0,04	
Fluorantheen	mg/kg ds	0,32	0,32	
Benzo(a)anthraceen	mg/kg ds	0,2	0,2	
Chryseen	mg/kg ds	0,23	0,23	
Benzo(k)fluorantheen	mg/kg ds	0,11	0,11	
Benzo(a)pyreen	mg/kg ds	0,21	0,21	
Benzo(g,h,i)peryleen	mg/kg ds	0,14	0,14	
Indeno-(1,2,3-c,d)pyreen	mg/kg ds	0,16	0,16	
PAK 10 VROM	mg/kg ds		1,59	0
GECHLOREERDE KOOLWATERSTOFFEN				
PCB (som 7)	mg/kg ds		0,016	-0
Hexachloorbenzeen (HCB)	mg/kg ds			<0,001 <0,002 -0 <0,001 <0,004 -0
PCB 28	mg/kg ds	0,0011	0,0033	
PCB 52	mg/kg ds	<0,001	<0,002	
PCB 101	mg/kg ds	<0,001	<0,002	
PCB 118	mg/kg ds	<0,001	<0,002	
PCB 138	mg/kg ds	<0,001	<0,002	
PCB 153	mg/kg ds	<0,001	<0,002	
PCB 180	mg/kg ds	<0,001	<0,002	
BESTRIJDINGSMIDDELEN				
alfa-HCH	mg/kg ds			<0,001 <0,002 0 <0,001 <0,004 0
beta-HCH	mg/kg ds			<0,001 <0,002 -0 <0,001 <0,004 0
gamma-HCH	mg/kg ds			<0,001 <0,002 -0 <0,001 <0,004 0
delta-HCH	mg/kg ds			<0,001 <0,002 ⁽⁶⁾ <0,001 <0,004 ⁽⁶⁾
Isodrin	mg/kg ds			<0,001 <0,002 <0,001 <0,004
Telodrin	mg/kg ds			<0,001 <0,002 <0,001 <0,004
Heptachloor	mg/kg ds			<0,001 <0,002 0 <0,001 <0,004 0
Heptachloorepoxide	mg/kg ds			<0,001 <0,002 0 <0,001 <0,004 0
Aldrin	mg/kg ds			<0,001 <0,002 <0,001 <0,004
Dieldrin	mg/kg ds			0,0089 0,0217 <0,001 <0,004
Endrin	mg/kg ds			<0,001 <0,002 <0,001 <0,004
DDE (som)	mg/kg ds			0,011 -0,04 <0,0070 -0,04

Grondmonster		MM BG	MM TL	M101-2
Grondsoort		Zand	Zand	Zand
Zintuiglijke bijmengingen		sporen kolengruis, sporen baksteen, zwak wortelhoudend, zwak baksteenhoudend, sporen wortels, sporen grind	sporen kolengruis, sporen baksteen, zwak wortelhoudend, zwak baksteenhoudend, sporen wortels, sporen grind	zwak puinhoudend
Certificaatcode		2022146800	2022155501	2022146806
Boring(en)		01, 04, 05, 06, 07	01, 04, 05, 06, 07	101
Traject (m -mv)		0,00 - 0,50	0,00 - 0,30	0,10 - 0,50
Humus	% ds	3,30	4,10	1,30
Lutum	% ds	8,20	6,20	2,00
Datum van toetsing		29-9-2022	12-10-2022	27-9-2022
Monsterconclusie		Overschrijding Achtergrondwaarde	Overschrijding Achtergrondwaarde	Voldoet aan Achtergrondwaarde
2,4-DDE (ortho, para-DDE)	mg/kg ds		<0,001 <0,002	<0,001 <0,004
4,4-DDE (para, para-DDE)	mg/kg ds		0,0037 0,0090	<0,001 <0,004
DDD (som)	mg/kg ds		0,0046 -0	<0,0070 -0
2,4-DDD (ortho, para-DDD)	mg/kg ds		<0,001 <0,002	<0,001 <0,004
4,4-DDD (para, para-DDD)	mg/kg ds		0,0012 0,0029	<0,001 <0,004
DDT (som)	mg/kg ds		0,0088 -0,13	<0,0070 -0,13
2,4-DDT (ortho, para-DDT)	mg/kg ds		<0,001 <0,002	<0,001 <0,004
4,4-DDT (para, para-DDT)	mg/kg ds		0,0029 0,0071	<0,001 <0,004
alfa-Endosulfan	mg/kg ds		<0,001 <0,002 0	<0,001 <0,004 0
beta-Endosulfan	mg/kg ds		<0,001 0,002 ⁽⁶⁾	<0,001 0,004 ⁽⁶⁾
Chloordaan (cis + trans)	mg/kg ds		0,011 0	<0,0070 0
cis-Chloordaan	mg/kg ds		0,0028 0,0068	<0,001 <0,004
trans-Chloordaan	mg/kg ds		0,0018 0,0044	<0,001 <0,004
Drins (Aldrin+Dieldrin+Endrin)	mg/kg ds		0,025 0	<0,011 -0
Hexachloorbutadieen	mg/kg ds		<0,001 <0,002	<0,001 <0,004
OCB (0,7 som, waterbodem)	mg/kg ds		0,034	0,016
DDT,DDE,DDD (som, 0.7 factor)	mg/kg ds		0,0099	0,0042
HCH (som, 0.7 factor)	mg/kg ds		0,0021	0,0021
Heptachloorepoxide (som, 0.7 factor)	mg/kg ds		0,0025	0,0014
DDT (som, 0.7 factor)	mg/kg ds		0,0036	0,0014
DDD (som, 0.7 factor)	mg/kg ds		0,0019	0,0014
DDE (som, 0.7 factor)	mg/kg ds		0,0044	0,0014
OCB (som, 0.7 factor)	mg/kg ds		0,033	0,015
cis-Heptachloorepoxide	mg/kg ds		0,0018 0,0044	<0,001 <0,004
trans-Heptachloorepoxide	mg/kg ds		<0,001 <0,002	<0,001 <0,004
Endosulfansulfaat	mg/kg ds		<0,002 <0,003 ⁽⁶⁾	<0,002 <0,007 ⁽⁶⁾
Som 21 Organochloorhoud. bestrijdingsm	mg/kg ds		0,080	<0,074
OVERIGE (ORGANISCHE) VERBINDINGEN				
Minerale olie C10 - C12	mg/kg ds	<3 6 ⁽⁶⁾		
Minerale olie C12 - C16	mg/kg ds	<5 11 ⁽⁶⁾		
Minerale olie C16 - C21	mg/kg ds	<5 11 ⁽⁶⁾		
Minerale olie C21 - C30	mg/kg ds	<11 23 ⁽⁶⁾		
Minerale olie C30 - C35	mg/kg ds	7,5 22,7 ⁽⁶⁾		
Minerale olie C35 - C40	mg/kg ds	<6 13 ⁽⁶⁾		
Minerale olie C10 - C40	mg/kg ds	<35 <74 -0,02		
OVERIG				
Droge stof	% m/m	88	85,6	92,9
Lutum	%	8,2	6,2	<2
Organische stof (humus)	%	3,3	4,1	1,3
Gloeirest	% (m/m) ds	96	95	99

Tabel 2: Gemeten gehalten in grond met beoordeling conform de Wet Bodembescherming

Grondmonster		MM OG		
Grondsoort		Klei		
Zintuiglijke bijmengingen		zwak roesthoudend, zwak schelphoudend, zwak wortelhoudend		
Certificaatcode		2022146800		
Boring(en)		01, 01, 02, 02		
Traject (m -mv)		1,00 - 2,00		
Humus	% ds	1,90		
Lutum	% ds	21,3		
Datum van toetsing		29-9-2022		
Monsterconclusie		Voldoet aan Achtergrondwaarde		
Monstermelding 1				
Monstermelding 2				
Monstermelding 3				
		Meetwaarde	GSSD	Index
METALEN				
Barium	mg/kg ds	170	193 ⁽⁶⁾	
Cadmium	mg/kg ds	0,23	0,31	-0,02
Kobalt	mg/kg ds	14	16	0
Koper	mg/kg ds	18	22	-0,12
Kwik	mg/kg ds	<0,05	<0,04	-0
Molybdeen	mg/kg ds	<1,5	<1,1	-0
Nikkel	mg/kg ds	37	41	0,1
Lood	mg/kg ds	22	26	-0,05
Zink	mg/kg ds	75	90	-0,09
PAK				
Naftaleen	mg/kg ds	<0,05	<0,04	
Fenanthreen	mg/kg ds	<0,05	<0,04	
Anthraceen	mg/kg ds	<0,05	<0,04	
Fluorantheen	mg/kg ds	0,071	0,071	
Benzo(a)anthraceen	mg/kg ds	<0,05	<0,04	
Chryseen	mg/kg ds	0,054	0,054	
Benzo(k)fluorantheen	mg/kg ds	<0,05	<0,04	
Benzo(a)pyreen	mg/kg ds	0,051	0,051	
Benzo(g,h,i)peryleen	mg/kg ds	<0,05	<0,04	
Indeno-(1,2,3-c,d)pyreen	mg/kg ds	<0,05	<0,04	
PAK 10 VROM	mg/kg ds		0,42	-0,03
GECHLOOREERDE KOOLWATERSTOFFEN				
PCB (som 7)	mg/kg ds		<0,025	0
Hexachloorbenzeen (HCB)	mg/kg ds			
PCB 28	mg/kg ds	<0,001	<0,004	
PCB 52	mg/kg ds	<0,001	<0,004	
PCB 101	mg/kg ds	<0,001	<0,004	
PCB 118	mg/kg ds	<0,001	<0,004	
PCB 138	mg/kg ds	<0,001	<0,004	
PCB 153	mg/kg ds	<0,001	<0,004	
PCB 180	mg/kg ds	<0,001	<0,004	
OVERIGE (ORGANISCHE) VERBINDINGEN				
Minerale olie C10 - C12	mg/kg ds	<3	11 ⁽⁶⁾	
Minerale olie C12 - C16	mg/kg ds	<5	18 ⁽⁶⁾	
Minerale olie C16 - C21	mg/kg ds	<5	18 ⁽⁶⁾	
Minerale olie C21 - C30	mg/kg ds	<11	39 ⁽⁶⁾	
Minerale olie C30 - C35	mg/kg ds	<5	18 ⁽⁶⁾	
Minerale olie C35 - C40	mg/kg ds	<6	21 ⁽⁶⁾	
Minerale olie C10 - C40	mg/kg ds	<35	<123	-0,01
OVERIG				
Droge stof	% m/m	79,7		
Lutum	%	21,3		
Organische stof (humus)	%	1,9		
Gloeirest	% (m/m) ds	97		

-----	: Geen toetsnorm aanwezig
<	: kleiner dan de detectielimiet
8,88	: <= Achtergrondwaarde
<=T	: Kleiner of gelijk aan Tussenwaarde
8,88	: <= Interventiewaarde
8,88	: > Interventiewaarde
6	: Heeft geen normwaarde
#	: verhoogde rapportagegrens
GSSD	: Gestandaardiseerde meetwaarde
Index	: (GSSD - AW) / (I - AW)

- Getoetst via de BoToVa service, versie 3.1.0 -

Tabel 3: Normwaarden conform de Wet Bodembescherming

		AW	WO	IND	I
METALEN					
Cadmium	mg/kg ds	0,6	1,2	4,3	13
Kobalt	mg/kg ds	15	35	190	190
Koper	mg/kg ds	40	54	190	190
Kwik	mg/kg ds	0,15	0,83	4,8	36
Molybdeen	mg/kg ds	1,5	88	190	190
Nikkel	mg/kg ds	35	39	100	100
Lood	mg/kg ds	50	210	530	530
Zink	mg/kg ds	140	200	720	720
PAK					
PAK 10 VROM	mg/kg ds	1,5	6,8	40	40
GECHLOREERDE KOOLWATERSTOFFEN					
PCB (som 7)	mg/kg ds	0,02	0,04	0,5	1
Hexachloorbenzeen (HCB)	mg/kg ds	0,0085	0,027	1,4	2
BESTRIJDINGSMIDDELEN					
alfa-HCH	mg/kg ds	0,001	0,001	0,5	17
beta-HCH	mg/kg ds	0,002	0,002	0,5	1,6
gamma-HCH	mg/kg ds	0,003	0,04	0,5	1,2
Heptachloor	mg/kg ds	0,0007	0,0007	0,1	4
Heptachloorepoxide	mg/kg ds	0,002	0,002	0,1	4
Aldrin	mg/kg ds				0,32
DDE (som)	mg/kg ds	0,1	0,13	1,3	2,3
DDD (som)	mg/kg ds	0,02	0,84	34	34
DDT (som)	mg/kg ds	0,2	0,2	1	1,7
alfa-Endosulfan	mg/kg ds	0,0009	0,0009	0,1	4
Chloordaan (cis + trans)	mg/kg ds	0,002	0,002	0,1	4
Drins (Aldrin+Dieldrin+Endrin)	mg/kg ds	0,015	0,04	0,14	4
Hexachloorbutadieen	mg/kg ds	0,003			
Som 21 Organochloorhoud. bestrijdingsm	mg/kg ds	0,4			
OVERIGE (ORGANISCHE) VERBINDINGEN					
Minerale olie C10 - C40	mg/kg ds	190	190	500	5000

Tabel 4: Gemeten concentraties in grondwater met beoordeling conform de Wet Bodembescherming

Watermonster		01-1-1		
Datum		30-9-2022		
Filterdiepte (m -mv)		4,10 - 5,10		
Datum van toetsing		5-10-2022		
Monsterconclusie		Overschrijding Streefwaarde		
		Meetwaarde	GSSD	Index
METALEN				
Barium	µg/l	180	180	0,23
Cadmium	µg/l	<0,2	<0,1	-0,05
Kobalt	µg/l	<2	<1	-0,23
Koper	µg/l	<2	<1	-0,23
Kwik	µg/l	<0,05	<0,04	-0,06
Molybdeen	µg/l	<2	<1	-0,01
Nikkel	µg/l	<3	<2	-0,22
Lood	µg/l	<2	<1	-0,23
Zink	µg/l	<10	<7	-0,08
AROMATISCHE VERBINDINGEN				
BTEX (som)	µg/l	<0,9		
Benzeen	µg/l	<0,2	<0,1	-0
Ethylbenzeen	µg/l	<0,2	<0,1	-0,03
Tolueen	µg/l	<0,2	<0,1	-0,01
ortho-Xyleen	µg/l	<0,1	<0,1	
Xylenen (som)	µg/l		<0,21	0
meta-/para-Xyleen (som)	µg/l	<0,2	<0,1	
Styreen (Vinylbenzeen)	µg/l	<0,2	<0,1	-0,02
Som 16 Aromatische oplosmiddelen	µg/l		<0,77 ^(2,14)	
PAK				
Naftaleen	µg/l	<0,02	<0,01	0
PAK 10 VROM	-		<0,00020 ⁽¹¹⁾	
GECHLOREERDE KOOLWATERSTOFFEN				
CKW (som)	µg/l	<1,6		
1,3-Dichloorpropaan	µg/l	<0,2	<0,1	
1,1-Dichloorpropaan	µg/l	<0,2	<0,1	
Dichloorpropaan	µg/l		<0,42	-0
Dichloorpropanen (0,7 som, 1,1+1,2+1,3)	µg/l	0,42		
cis + trans-1,2-Dichlooretheen	µg/l		<0,14	0,01
1,1-Dichlooretheen	µg/l	<0,1	<0,1	0,01
cis-1,2-Dichlooretheen	µg/l	<0,1	<0,1	
trans-1,2-Dichlooretheen	µg/l	<0,1	<0,1	
Dichloormethaan	µg/l	<0,2	<0,1	0
Trichloormethaan (Chloroform)	µg/l	<0,2	<0,1	-0,01
Tribroommethaan (bromofom)	µg/l	<0,2	<0,1 ⁽¹⁴⁾	
1,1-Dichloorethaan	µg/l	<0,2	<0,1	-0,01
1,2-Dichloorethaan	µg/l	<0,2	<0,1	-0,02
1,2-Dichloorpropaan	µg/l	<0,2	<0,1	
1,1,1-Trichloorethaan	µg/l	<0,1	<0,1	0
1,1,2-Trichloorethaan	µg/l	<0,1	<0,1	0
Trichlooretheen (Tri)	µg/l	<0,2	<0,1	-0,05
Tetrachlooretheen (Per)	µg/l	<0,1	<0,1	0
Tetrachloormethaan (Tetra)	µg/l	<0,1	<0,1	0,01
Vinylchloride	µg/l	<0,1	<0,1	0,01
OVERIGE (ORGANISCHE) VERBINDINGEN				
Minerale olie C10 - C12	µg/l	<10	7 ⁽⁶⁾	
Minerale olie C12 - C16	µg/l	<10	7 ⁽⁶⁾	
Minerale olie C16 - C21	µg/l	<10	7 ⁽⁶⁾	
Minerale olie C21 - C30	µg/l	<15	11 ⁽⁶⁾	
Minerale olie C30 - C35	µg/l	<10	7 ⁽⁶⁾	
Minerale olie C35 - C40	µg/l	<10	7 ⁽⁶⁾	
Minerale olie C10 - C40	µg/l	<50	<35	-0,03

-----	: Geen toetsnorm aanwezig
<	: kleiner dan de detectielimiet
8,88	: <= Streefwaarde
8,88	: > Streefwaarde
8,88	: > Interventiewaarde
>T	: Groter dan Tussenwaarde
11	: Enkele parameters ontbreken in de berekening van de somfractie
14	: Streefwaarde ontbreekt zorgplicht van toepassing
2	: Enkele parameters ontbreken in de som
6	: Heeft geen normwaarde
#	: verhoogde rapportagegrens
GSSD	: Gestandaardiseerde meetwaarde
Index	: (GSSD - S) / (I - S)

- Getoetst via de BoToVa service, versie 3.1.0 -

Tabel 5: Normwaarden conform de Wet Bodembescherming

		S	S Diep	Indicatief	I
METALEN					
Barium	µg/l	50	200		625
Cadmium	µg/l	0,4	0,06		6
Kobalt	µg/l	20	0,7		100
Koper	µg/l	15	1,3		75
Kwik	µg/l	0,05	0,01		0,3
Molybdeen	µg/l	5	3,6		300
Nikkel	µg/l	15	2,1		75
Lood	µg/l	15	1,7		75
Zink	µg/l	65	24		800
AROMATISCHE VERBINDINGEN					
Benzeen	µg/l	0,2			30
Ethylbenzeen	µg/l	4			150
Tolueen	µg/l	7			1000
Xylenen (som)	µg/l	0,2			70
Styreen (Vinylbenzeen)	µg/l	6			300
Som 16 Aromatische oplosmiddelen	µg/l			150	
PAK					
Naftaleen	µg/l	0,01			70
GECHLOREERDE KOOLWATERSTOFFEN					
Dichloorpropaan	µg/l	0,8			80
cis + trans-1,2-Dichlooretheen	µg/l	0,01			20
1,1-Dichlooretheen	µg/l	0,01			10
Dichloormethaan	µg/l	0,01			1000
Trichloormethaan (Chloroform)	µg/l	6			400
Tribroommethaan (bromoform)	µg/l				630
1,1-Dichloorethaan	µg/l	7			900
1,2-Dichloorethaan	µg/l	7			400
1,1,1-Trichloorethaan	µg/l	0,01			300
1,1,2-Trichloorethaan	µg/l	0,01			130
Trichlooretheen (Tri)	µg/l	24			500
Tetrachlooretheen (Per)	µg/l	0,01			40
Tetrachloormethaan (Tetra)	µg/l	0,01			10
Vinylchloride	µg/l	0,01			5
OVERIGE (ORGANISCHE) VERBINDINGEN					
Minerale olie C10 - C40	µg/l	50			600

Bijlage 5. Analysecertificaten



Lycens
T.a.v. B. Franke
Deventerstraat 10
7570 AH OLDENZAAL

Analyscertificaat

Datum: 28-Sep-2022

Hierbij ontvangt u de resultaten van het navolgende laboratoriumonderzoek.

Certificaatnummer/Versie	2022146800/1
Uw project/verslagnummer	2021-0304
Uw projectnaam	Nieuwediep 10 te Huissen
Uw ordernummer	
Uw datum aanlevering monster(s)	20-Sep-2022

Dit certificaat mag uitsluitend in zijn geheel worden gereproduceerd.
De analyse resultaten hebben alleen betrekking op het beproefde object.

De grondmonsters worden tot 4 weken na datum ontvangst bewaard en watermonsters tot 2 weken na datum ontvangst. Zonder tegenbericht worden de monsters nadien afgevoerd.
Indien de monsters langer bewaard dienen te blijven verzoeken wij U dit exemplaar uiterlijk 1 werkdag voor afloop van de standaardbewaarperiode ondertekend aan ons te retourneren. Voor de kosten van het langer bewaren van monsters verwijzen wij naar de prijslijst.

Bewaren tot:

Datum:

Naam:

Handtekening:

Wij vertrouwen erop uw opdracht hiermee naar verwachting te hebben uitgevoerd, mocht U naar aanleiding van dit analysecertificaat nog vragen hebben verzoeken wij U contact op te nemen met de afdeling Verkoop en Advies.

Met vriendelijke groet,

Eurofins Analytico B.V.



Ing. A. Veldhuizen
Technical Manager

Eurofins Analytico B.V.

Gildeweg 42-46
NL-3771NB Barneveld
+31 (0)34 242 63 00
Info-env@eurofins.nl
www.eurofins.nl

Venecoweg 5
B-9810 Nazareth
+32 (0)9 222 77 59
belgie-env@eurofins.be
www.eurofins.be

BNP Paribas S.A. 227 9245 25
IBAN: NL71BNPA0227924525
BIC: BNPANL2A
KvK/CoC: 09088623
BTW/VAT: NL 8043.14.883.B01

Eurofins Analytico B.V. is ISO 14001: 2015 gecertificeerd door TÜV en erkend door het Vlaamse Gewest (OVAM en Dep. Omgeving), het Brusselse Gewest (BIM), het Waalse Gewest (DGRNE-OWD) en door de overheid van Luxemburg (MEV).



Analysecertificaat

Uw project/verslagnummer	2021-0304	Certificaatnummer/Versie	2022146800/1
Uw projectnaam	Nieuwediep 10 te Huissen	Startdatum analyse	21-Sep-2022
Uw ordernummer		Datum einde analyse	28-Sep-2022
Uw monsternemer	N. Ruiter	Rapportagedatum	28-Sep-2022/13:09
		Bijlage	A, B, C
		Pagina	1/2

Analyse	Eenheid	1	2
Voorbehandeling			
Cryogeen malen		Uitgevoerd	Uitgevoerd
Bodemkundige analyses			
S Droge stof	% (m/m)	88.0	79.7
S Organische stof	% (m/m) ds	3.3	1.9
Gloeirest	% (m/m) ds	96	97
S Korrelgrootte < 2 µm (Lutum)	% (m/m) ds	8.2	21.3
Metalen			
S Barium (Ba)	mg/kg ds	74	170
S Cadmium (Cd)	mg/kg ds	0.40	0.23
S Kobalt (Co)	mg/kg ds	5.9	14
S Koper (Cu)	mg/kg ds	19	18
S Kwik (Hg)	mg/kg ds	0.12	<0.050
S Molybdeen (Mo)	mg/kg ds	<1.5	<1.5
S Nikkel (Ni)	mg/kg ds	17	37
S Lood (Pb)	mg/kg ds	56	22
S Zink (Zn)	mg/kg ds	100	75
Minerale olie			
Minerale olie (C10-C12)	mg/kg ds	<3.0	<3.0
Minerale olie (C12-C16)	mg/kg ds	<5.0	<5.0
Minerale olie (C16-C21)	mg/kg ds	<5.0	<5.0
Minerale olie (C21-C30)	mg/kg ds	<11	<11
Minerale olie (C30-C35)	mg/kg ds	7.5	<5.0
Minerale olie (C35-C40)	mg/kg ds	<6.0	<6.0
S Minerale olie totaal (C10-C40)	mg/kg ds	<35	<35
Polychloorbifenylen, PCB			
S PCB 28	mg/kg ds	0.0011 ¹⁾	<0.0010
S PCB 52	mg/kg ds	<0.0010	<0.0010
S PCB 101	mg/kg ds	<0.0010	<0.0010
S PCB 118	mg/kg ds	<0.0010	<0.0010

Nr.	Uw monsteromschrijving	Opgegeven monstermatrix	Monster nr.
1	MM BG	Grond (AS3000)	12994062
2	MM OG	Grond (AS3000)	12994063

Eurofins Analytico B.V.

Gildeweg 42-46 Venecoweg 5
 NL-3771NB Barneveld B-9810 Nazareth
 +31 (0)34 242 63 00 +32 (0)9 222 77 59
 Info-env@eurofins.nl belgie-env@eurofins.be
 www.eurofins.nl www.eurofins.be

BNP Paribas S.A. 227 9245 25
 IBAN: NL71BNPA0227924525
 BIC: BNPANL2A
 KvK/CoC: 09088623
 BTW/VAT: NL 8043.14.883.B01



Q: door RvA geaccrediteerde verrichting
 R: AP04 erkende en geaccrediteerde verrichting
 S: AS SIKB erkende en geaccrediteerde verrichting
 V: VLAREL erkende verrichting
 W: Waals Gewest erkende verrichting

Dit certificaat mag uitsluitend in zijn geheel worden gereproduceerd.
 Eurofins Analytico B.V. is ISO 14001: 2015 gecertificeerd door TÜV
 en erkend door het Vlaamse Gewest (OVAM en Dep. Omgeving),
 het Brusselse Gewest (BIM), het Waalse Gewest (DGRNE-OWD)
 en door de overheid van Luxemburg (MEV).



Analysecertificaat

Uw project/verslagnummer	2021-0304	Certificaatnummer/Versie	2022146800/1
Uw projectnaam	Nieuwediep 10 te Huissen	Startdatum analyse	21-Sep-2022
Uw ordernummer		Datum einde analyse	28-Sep-2022
Uw monsternemer	N. Ruiter	Rapportagedatum	28-Sep-2022/13:09
		Bijlage	A, B, C
		Pagina	2/2

Analyse	Eenheid	1	2
S PCB 138	mg/kg ds	<0.0010	<0.0010
S PCB 153	mg/kg ds	<0.0010	<0.0010
S PCB 180	mg/kg ds	<0.0010	<0.0010
S PCB (som 7) (factor 0,7)	mg/kg ds	0.0053	0.0049 ²⁾
Polycyclische Aromatische Koolwaterstoffen, PAK			
S Naftaleen	mg/kg ds	<0.050	<0.050
S Fenanthreen	mg/kg ds	0.15	<0.050
S Anthraceen	mg/kg ds	<0.050	<0.050
S Fluorantheen	mg/kg ds	0.32	0.071
S Benzo(a)anthraceen	mg/kg ds	0.20	<0.050
S Chryseen	mg/kg ds	0.23	0.054
S Benzo(k)fluorantheen	mg/kg ds	0.11	<0.050
S Benzo(a)pyreen	mg/kg ds	0.21	0.051
S Benzo(ghi)peryleen	mg/kg ds	0.14	<0.050
S Indeno(123-cd)pyreen	mg/kg ds	0.16	<0.050
S PAK VROM (10) (factor 0,7)	mg/kg ds	1.6	0.42

Nr. Uw monsteromschrijving

1	MM BG
2	MM OG

Opgegeven monstermatrix

Grond (AS3000)
Grond (AS3000)

Monster nr.

12994062
12994063

Eurofins Analytico B.V.

Gildeweg 42-46 Venecoweg 5
 NL-3771NB Barneveld B-9810 Nazareth
 +31 (0)34 242 63 00 +32 (0)9 222 77 59
 Info-env@eurofins.nl belgie-env@eurofins.be
 www.eurofins.nl www.eurofins.be

BNP Paribas S.A. 227 9245 25
 IBAN: NL71BNPA0227924525
 BIC: BNPANL2A
 KvK/CoC: 09088623
 BTW/VAT: NL 8043.14.883.B01



Q: door RvA geaccrediteerde verrichting
 R: AP04 erkende en geaccrediteerde verrichting
 S: AS SIKB erkende en geaccrediteerde verrichting
 V: VLAREL erkende verrichting
 W: Waals Gewest erkende verrichting

Dit certificaat mag uitsluitend in zijn geheel worden gereproduceerd.
 Eurofins Analytico B.V. is ISO 14001: 2015 gecertificeerd door TÜV en erkend door het Vlaamse Gewest (OVAM en Dep. Omgeving), het Brusselse Gewest (BIM), het Waalse Gewest (DGRNE-OWD) en door de overheid van Luxemburg (MEV).

Akkoord
Pr. coörd.





Bijlage (A) met de opgegeven deelmonsterinformatie behorende bij het analysecertificaat. 2022146800/1

Pagina 1/1

Monster nr.	Uw monsteromschrijving				
Barcode	Boornr	Van	Tot	Uw datum monstername	Monsteromsch./Monstername ID
12994062	MM BG				
0539666797	01	30	50	20-Sep-2022	2
0539667396	04	0	30	20-Sep-2022	2
0539667372	05	0	50	20-Sep-2022	2
0539667374	06	30	50	20-Sep-2022	3
0539181632	07	0	30	20-Sep-2022	2
12994063	MM OG				
0539666800	01	100	150	20-Sep-2022	4
0539666730	01	150	200	20-Sep-2022	5
0539667355	02	100	150	20-Sep-2022	5
0539666723	02	150	200	20-Sep-2022	6



Eurofins Analytico B.V.

Gildeweg 42-46 Venecoweg 5
 NL-3771NB Barneveld B-9810 Nazareth
 +31 (0)34 242 63 00 +32 (0)9 222 77 59
 Info-env@eurofins.nl belgie-env@eurofins.be
 www.eurofins.nl www.eurofins.be

BNP Paribas S.A. 227 9245 25
 IBAN: NL71BNPA0227924525
 BIC: BNPANL2A
 KvK/CoC: 09088623
 BTW/VAT: NL 8043.14.883.B01

Eurofins Analytico B.V. is ISO 14001: 2015 gecertificeerd door TÜV en erkend door het Vlaamse Gewest (OVAM en Dep. Omgeving), het Brusselse Gewest (BIM), het Waalse Gewest (DGRNE-OWD) en door de overheid van Luxemburg (MEV).

**Bijlage (B) met opmerkingen behorende bij analysecertificaat 2022146800/1**

Pagina 1/1

Opmerking 1)

PCB 28 kan positief beïnvloed worden door PCB 31.

Opmerking 2)De toetswaarde van de som is gelijk aan de sommatie van $0,7 \star RG$ **Eurofins Analytico B.V.**

Gildeweg 42-46 Venecoweg 5
NL-3771NB Barneveld B-9810 Nazareth
+31 (0)34 242 63 00 +32 (0)9 222 77 59
Info-env@eurofins.nl belgie-env@eurofins.be
www.eurofins.nl www.eurofins.be

BNP Paribas S.A. 227 9245 25
IBAN: NL71BNPA0227924525
BIC: BNPANL2A
KvK/CoC: 09088623
BTW/VAT: NL 8043.14.883.B01

Eurofins Analytico B.V. is ISO 14001: 2015 gecertificeerd door TÜV en erkend door het Vlaamse Gewest (OVAM en Dep. Omgeving), het Brusselse Gewest (BIM), het Waalse Gewest (DGRNE-OWD) en door de overheid van Luxemburg (MEV).

Bijlage (C) met methodeverwijzingen behorende bij analysecertificaat 2022146800/1

Pagina 1/1

Analyse	Methode	Techniek	Methode referentie
Voorbehandeling			
Cryogeen malen	W0106	Voorbehandeling	AS3000
Bodemkundige analyses			
Droge Stof	W0104	Gravimetrie	pb 3010-2 en NEN-EN 15934
Organische stof (gloeiverlies)	W0109	Gravimetrie	pb 3010-3 en NEN 5754
Korrelgrootte < 2 µm (lutum)	W0171	Sedimentatie	pb 3010-4 en NEN 5753
Metalen			
Barium (Ba)	W0423	ICP-MS	pb 3010-5 en NEN-EN-ISO 17294-2
Cadmium (Cd)	W0423	ICP-MS	pb 3010-5 en NEN-EN-ISO 17294-2
Kobalt (Co)	W0423	ICP-MS	pb 3010-5 en NEN-EN-ISO 17294-2
Koper (Cu)	W0423	ICP-MS	pb 3010-5 en NEN-EN-ISO 17294-2
Kwik (Hg)	W0423	ICP-MS	pb 3010-5 en NEN-EN-ISO 17294-2
Molybdeen (Mo)	W0423	ICP-MS	pb 3010-5 en NEN-EN-ISO 17294-2
Nikkel (Ni)	W0423	ICP-MS	pb 3010-5 en NEN-EN-ISO 17294-2
Lood (Pb)	W0423	ICP-MS	pb 3010-5 en NEN-EN-ISO 17294-2
Zink (Zn)	W0423	ICP-MS	pb 3010-5 en NEN-EN-ISO 17294-2
Minerale olie			
Minerale Olie (C10-C40)	W0202	GC-FID	pb 3010-7 en NEN-EN-ISO 16703
Polychloorbifenylen, PCB			
PCB (7)	W0271	GC-MS	pb 3010-8 en NEN 6980
Polycyclische Aromatische Koolwaterstoffen, PAK			
PAK som AS3000/AP04	W0271	GC-MS	pb. 3010-6 en NEN-ISO 18287
PAK (10) (VROM)	W0271	GC-MS	pb. 3010-6 en NEN-ISO 18287

Nadere informatie over de toegepaste onderzoeksmethoden alsmede een classificatie van de meetonzekerheid staan vermeld in ons overzicht "Specificaties analysemethoden", versie april 2022.





Lycens
T.a.v. B. Franke
Deventerstraat 10
7570 AH OLDENZAAL

Analyscertificaat

Datum: 26-Sep-2022

Hierbij ontvangt u de resultaten van het navolgende laboratoriumonderzoek.

Certificaatnummer/Versie	2022146806/1
Uw project/verslagnummer	2021-0304
Uw projectnaam	Nieuwediep 10 te Huissen
Uw ordernummer	
Uw datum aanlevering monster(s)	20-Sep-2022

Dit certificaat mag uitsluitend in zijn geheel worden gereproduceerd.
De analyse resultaten hebben alleen betrekking op het beproefde object.

De grondmonsters worden tot 4 weken na datum ontvangst bewaard en watermonsters tot 2 weken na datum ontvangst. Zonder tegenbericht worden de monsters nadien afgevoerd.
Indien de monsters langer bewaard dienen te blijven verzoeken wij U dit exemplaar uiterlijk 1 werkdag voor afloop van de standaardbewaarperiode ondertekend aan ons te retourneren. Voor de kosten van het langer bewaren van monsters verwijzen wij naar de prijslijst.

Bewaren tot:

Datum:

Naam:

Handtekening:

Wij vertrouwen erop uw opdracht hiermee naar verwachting te hebben uitgevoerd, mocht U naar aanleiding van dit analysecertificaat nog vragen hebben verzoeken wij U contact op te nemen met de afdeling Verkoop en Advies.

Met vriendelijke groet,

Eurofins Analytico B.V.



Ing. A. Veldhuizen
Technical Manager

Eurofins Analytico B.V.

Gildeweg 42-46
NL-3771NB Barneveld
+31 (0)34 242 63 00
Info-env@eurofins.nl
www.eurofins.nl

Venecoweg 5
B-9810 Nazareth
+32 (0)9 222 77 59
belgie-env@eurofins.be
www.eurofins.be

BNP Paribas S.A. 227 9245 25
IBAN: NL71BNPA0227924525
BIC: BNPANL2A
KvK/CoC: 09088623
BTW/VAT: NL 8043.14.883.B01

Eurofins Analytico B.V. is ISO 14001: 2015 gecertificeerd door TÜV en erkend door het Vlaamse Gewest (OVAM en Dep. Omgeving), het Brusselse Gewest (BIM), het Waalse Gewest (DGRNE-OWD) en door de overheid van Luxemburg (MEV).



Analysecertificaat

Uw project/verslagnummer 2021-0304
 Uw projectnaam Nieuwediep 10 te Huissen
 Uw ordernummer
 Uw monsternemer N. Ruiter

Certificaatnummer/Versie 2022146806/1
 Startdatum analyse 21-Sep-2022
 Datum einde analyse 26-Sep-2022
 Rapportagedatum 26-Sep-2022/17:02
 Bijlage A, B, C
 Pagina 1/2

Analyse	Eenheid	1
Voorbehandeling		
Cryogeen malen		Uitgevoerd
Bodemkundige analyses		
S Droge stof	% (m/m)	92.9
S Organische stof	% (m/m) ds	1.3
Gloeirest	% (m/m) ds	99
S Korrelgrootte < 2 µm (Lutum)	% (m/m) ds	<2.0
Organo chloorbestrijdingsmiddelen, OCB		
S alfa-HCH	mg/kg ds	<0.0010
S beta-HCH	mg/kg ds	<0.0010
S gamma-HCH	mg/kg ds	<0.0010
S delta-HCH	mg/kg ds	<0.0010
S Hexachloorbenzeen	mg/kg ds	<0.0010
S Heptachloor	mg/kg ds	<0.0010
S Heptachloorepoxide(cis- of A)	mg/kg ds	<0.0010
S Heptachloorepoxide(trans- of B)	mg/kg ds	<0.0010
S Hexachloorbutadieen	mg/kg ds	<0.0010
S Aldrin	mg/kg ds	<0.0010
S Dieldrin	mg/kg ds	<0.0010
S Endrin	mg/kg ds	<0.0010
S Isodrin	mg/kg ds	<0.0010
S Telodrin	mg/kg ds	<0.0010
S alfa-Endosulfan	mg/kg ds	<0.0010
Q beta-Endosulfan	mg/kg ds	<0.0010
S Endosulfansulfaat	mg/kg ds	<0.0020
S alfa-Chloordaan	mg/kg ds	<0.0010
S gamma-Chloordaan	mg/kg ds	<0.0010
S o,p'-DDT	mg/kg ds	<0.0010
S p,p'-DDT	mg/kg ds	<0.0010
S o,p'-DDE	mg/kg ds	<0.0010
S p,p'-DDE	mg/kg ds	<0.0010

Nr.	Uw monsteromschrijving	Opgegeven monstermatrix	Monster nr.
1	M101-2	Grond (AS3000)	12994103

Eurofins Analytico B.V.

Gildeweg 42-46 Venecoweg 5
 NL-3771NB Barneveld B-9810 Nazareth
 +31 (0)34 242 63 00 +32 (0)9 222 77 59
 Info-env@eurofins.nl belgie-env@eurofins.be
 www.eurofins.nl www.eurofins.be

BNP Paribas S.A. 227 9245 25
 IBAN: NL71BNPA0227924525
 BIC: BNPANL2A
 KvK/CoC: 09088623
 BTW/VAT: NL 8043.14.883.B01



Q: door RvA geaccrediteerde verrichting
 R: AP04 erkende en geaccrediteerde verrichting
 S: AS SIKB erkende en geaccrediteerde verrichting
 V: VLAREL erkende verrichting
 W: Waals Gewest erkende verrichting

Dit certificaat mag uitsluitend in zijn geheel worden gereproduceerd.
 Eurofins Analytico B.V. is ISO 14001: 2015 gecertificeerd door TÜV en erkend door het Vlaamse Gewest (OVAM en Dep. Omgeving), het Brusselse Gewest (BIM), het Waalse Gewest (DGRNE-OWD) en door de overheid van Luxemburg (MEV).





Analysecertificaat

Uw project/verslagnummer 2021-0304
 Uw projectnaam Nieuwediep 10 te Huissen
 Uw ordernummer
 Uw monsternemer N. Ruiter

Certificaatnummer/Versie 2022146806/1
 Startdatum analyse 21-Sep-2022
 Datum einde analyse 26-Sep-2022
 Rapportagedatum 26-Sep-2022/17:02
 Bijlage A, B, C
 Pagina 2/2

Analyse	Eenheid	1
S o,p'-DDD	mg/kg ds	<0.0010
S p,p'-DDD	mg/kg ds	<0.0010
S HCH (som) (factor 0,7)	mg/kg ds	0.0021 ¹⁾
S Drins (som) (factor 0,7)	mg/kg ds	0.0021 ¹⁾
S Heptachloorepoxide (som) (factor 0,7)	mg/kg ds	0.0014 ¹⁾
S DDD (som) (factor 0,7)	mg/kg ds	0.0014 ¹⁾
S DDE (som) (factor 0,7)	mg/kg ds	0.0014 ¹⁾
S DDT (som) (factor 0,7)	mg/kg ds	0.0014 ¹⁾
S DDX (som) (factor 0,7)	mg/kg ds	0.0042 ¹⁾
S Chloordaan (som) (factor 0,7)	mg/kg ds	0.0014 ¹⁾
S OCB (som) LB (factor 0,7)	mg/kg ds	0.015 ¹⁾
S OCB (som) WB (factor 0,7)	mg/kg ds	0.016 ¹⁾

Nr. Uw monsteromschrijving

1 M101-2

Opgegeven monstermatrix

Grond (AS3000)

Monster nr.

12994103

Eurofins Analytico B.V.

Gildeweg 42-46 Venecoweg 5
 NL-3771NB Barneveld B-9810 Nazareth
 +31 (0)34 242 63 00 +32 (0)9 222 77 59
 Info-env@eurofins.nl belgie-env@eurofins.be
 www.eurofins.nl www.eurofins.be

BNP Paribas S.A. 227 9245 25
 IBAN: NL71BNPA0227924525
 BIC: BNPANL2A
 KvK/CoC: 09088623
 BTW/VAT: NL 8043.14.883.B01



Q: door RvA geaccrediteerde verrichting
 R: AP04 erkende en geaccrediteerde verrichting
 S: AS SIKB erkende en geaccrediteerde verrichting
 V: VLAREL erkende verrichting
 W: Waals Gewest erkende verrichting

Dit certificaat mag uitsluitend in zijn geheel worden gereproduceerd.
 Eurofins Analytico B.V. is ISO 14001: 2015 gecertificeerd door TÜV en erkend door het Vlaamse Gewest (OVAM en Dep. Omgeving), het Brusselse Gewest (BIM), het Waalse Gewest (DGRNE-OWD) en door de overheid van Luxemburg (MEV).



Akkoord
 Pr.coörd.

VA



Bijlage (A) met de opgegeven deelmonsterinformatie behorende bij het analysecertificaat. 2022146806/1

Pagina 1/1

Monster nr.	Uw monsteromschrijving			Uw datum monstername	Monsteromsch./Monstername ID
Barcode	Boornr	Van Tot			
12994103	M101-2				
0539181628	101	10 50		20-Sep-2022	2



Eurofins Analytico B.V.

Gildeweg 42-46 Venecoweg 5
 NL-3771NB Barneveld B-9810 Nazareth
 +31 (0)34 242 63 00 +32 (0)9 222 77 59
 Info-env@eurofins.nl belgie-env@eurofins.be
 www.eurofins.nl www.eurofins.be

BNP Paribas S.A. 227 9245 25
 IBAN: NL71BNPA0227924525
 BIC: BNPANL2A
 KvK/CoC: 09088623
 BTW/VAT: NL 8043.14.883.B01

Eurofins Analytico B.V. is ISO 14001: 2015 gecertificeerd door TÜV en erkend door het Vlaamse Gewest (OVAM en Dep. Omgeving), het Brusselse Gewest (BIM), het Waalse Gewest (DGRNE-OWD) en door de overheid van Luxemburg (MEV).

**Bijlage (B) met opmerkingen behorende bij analysecertificaat 2022146806/1**

Pagina 1/1

Opmerking 1)De toetswaarde van de som is gelijk aan de sommatie van $0,7 \star RG$ **Eurofins Analytico B.V.**

Gildeweg 42-46 Venecoweg 5
NL-3771NB Barneveld B-9810 Nazareth
+31 (0)34 242 63 00 +32 (0)9 222 77 59
Info-env@eurofins.nl belgie-env@eurofins.be
www.eurofins.nl www.eurofins.be

BNP Paribas S.A. 227 9245 25
IBAN: NL71BNPA0227924525
BIC: BNPANL2A
KvK/CoC: 09088623
BTW/VAT: NL 8043.14.883.B01

Eurofins Analytico B.V. is ISO 14001: 2015 gecertificeerd door TÜV en erkend door het Vlaamse Gewest (OVAM en Dep. Omgeving), het Brusselse Gewest (BIM), het Waalse Gewest (DGRNE-OWD) en door de overheid van Luxemburg (MEV).

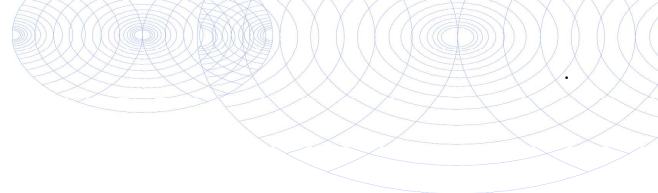

Bijlage (C) met methodeverwijzingen behorende bij analysecertificaat 2022146806/1

Pagina 1/1

Analyse	Methode	Techniek	Methode referentie
Voorbehandeling			
Cryogeen malen	W0106	Voorbehandeling	AS3000
Bodemkundige analyses			
Droge Stof	W0104	Gravimetrie	pb 3010-2 en NEN-EN 15934
Organische stof (gloeiverlies)	W0109	Gravimetrie	pb 3010-3 en NEN 5754
Korrelgrootte < 2 µm (lutum)	W0171	Sedimentatie	pb 3010-4 en NEN 5753
Organo chloorbestrijdingsmiddelen, OCB			
OCB (25)	W0262	GC-MS	pb 3020-1-3 & NEN 6980
OCB som AP04/AS3X	W0262	GC-MS	pb 3020-1-3 & NEN 6980

Nadere informatie over de toegepaste onderzoeksmethoden alsmede een classificatie van de meetonzekerheid staan vermeld in ons overzicht "Specificaties analysemethoden", versie april 2022.



Eurofins Analytico B.V.

Gildeweg 42-46 Venecoweg 5
 NL-3771NB Barneveld B-9810 Nazareth
 +31 (0)34 242 63 00 +32 (0)9 222 77 59
 Info-env@eurofins.nl belgie-env@eurofins.be
 www.eurofins.nl www.eurofins.be

BNP Paribas S.A. 227 9245 25
 IBAN: NL71BNPA0227924525
 BIC: BNPANL2A
 KvK/CoC: 09088623
 BTW/VAT: NL 8043.14.883.B01

Eurofins Analytico B.V. is ISO 14001: 2015 gecertificeerd door TÜV en erkend door het Vlaamse Gewest (OVAM en Dep. Omgeving), het Brusselse Gewest (BIM), het Waalse Gewest (DGRNE-OWD) en door de overheid van Luxemburg (MEV).



Lycens
T.a.v. B. Franke
Deventerstraat 10
7570 AH OLDENZAAL

Analyscertificaat

Datum: 07-Oct-2022

Hierbij ontvangt u de resultaten van het navolgende laboratoriumonderzoek.

Certificaatnummer/Versie	2022155501/1
Uw project/verslagnummer	2021-0304
Uw projectnaam	Nieuwediep 10 te Huissen
Uw ordernummer	
Uw datum aanlevering monster(s)	20-Sep-2022

Dit certificaat mag uitsluitend in zijn geheel worden gereproduceerd.
De analyse resultaten hebben alleen betrekking op het beproefde object.

De grondmonsters worden tot 4 weken na datum ontvangst bewaard en watermonsters tot 2 weken na datum ontvangst. Zonder tegenbericht worden de monsters nadien afgevoerd.
Indien de monsters langer bewaard dienen te blijven verzoeken wij U dit exemplaar uiterlijk 1 werkdag voor afloop van de standaardbewaarperiode ondertekend aan ons te retourneren. Voor de kosten van het langer bewaren van monsters verwijzen wij naar de prijslijst.

Bewaren tot:

Datum:

Naam:

Handtekening:

Wij vertrouwen erop uw opdracht hiermee naar verwachting te hebben uitgevoerd, mocht U naar aanleiding van dit analysecertificaat nog vragen hebben verzoeken wij U contact op te nemen met de afdeling Verkoop en Advies.

Met vriendelijke groet,

Eurofins Analytico B.V.



Ing. A. Veldhuizen
Technical Manager

Eurofins Analytico B.V.

Gildeweg 42-46
NL-3771NB Barneveld
+31 (0)34 242 63 00
Info-env@eurofins.nl
www.eurofins.nl

Venecoweg 5
B-9810 Nazareth
+32 (0)9 222 77 59
belgie-env@eurofins.be
www.eurofins.be

BNP Paribas S.A. 227 9245 25
IBAN: NL71BNPA0227924525
BIC: BNPANL2A
KvK/CoC: 09088623
BTW/VAT: NL 8043.14.883.B01

Eurofins Analytico B.V. is ISO 14001: 2015 gecertificeerd door TÜV en erkend door het Vlaamse Gewest (OVAM en Dep. Omgeving), het Brusselse Gewest (BIM), het Waalse Gewest (DGRNE-OWD) en door de overheid van Luxemburg (MEV).



Analysecertificaat

Uw project/verslagnummer 2021-0304
 Uw projectnaam Nieuwediep 10 te Huissen
 Uw ordernummer
 Uw monsternemer N. Ruiter

Certificaatnummer/Versie 2022155501/1
 Startdatum analyse 05-Oct-2022
 Datum einde analyse 07-Oct-2022
 Rapportagedatum 07-Oct-2022/15:09
 Bijlage A, B, C, D
 Pagina 1/2

Analyse	Eenheid	1
Voorbehandeling		
Cryogeen malen		Uitgevoerd
Bodemkundige analyses		
S Droge stof	% (m/m)	85.6
S Organische stof	% (m/m) ds	4.1
Gloeirest	% (m/m) ds	95
S Korrelgrootte < 2 µm (Lutum)	% (m/m) ds	6.2
Organo chloorbestrijdingsmiddelen, OCB		
S alfa-HCH	mg/kg ds	<0.0010
S beta-HCH	mg/kg ds	<0.0010
S gamma-HCH	mg/kg ds	<0.0010
S delta-HCH	mg/kg ds	<0.0010
S Hexachloorbenzeen	mg/kg ds	<0.0010
S Heptachloor	mg/kg ds	<0.0010
S Heptachloorepoxide(cis- of A)	mg/kg ds	0.0018
S Heptachloorepoxide(trans- of B)	mg/kg ds	<0.0010
S Hexachloorbutadieen	mg/kg ds	<0.0010
S Aldrin	mg/kg ds	<0.0010
S Dieldrin	mg/kg ds	0.0089
S Endrin	mg/kg ds	<0.0010
S Isodrin	mg/kg ds	<0.0010
S Telodrin	mg/kg ds	<0.0010
S alfa-Endosulfan	mg/kg ds	<0.0010
Q beta-Endosulfan	mg/kg ds	<0.0010
S Endosulfansulfaat	mg/kg ds	<0.0020
S alfa-Chloordaan	mg/kg ds	0.0028
S gamma-Chloordaan	mg/kg ds	0.0018
S o,p'-DDT	mg/kg ds	<0.0010
S p,p'-DDT	mg/kg ds	0.0029
S o,p'-DDE	mg/kg ds	<0.0010
S p,p'-DDE	mg/kg ds	0.0037

Nr. Uw monsteromschrijving

1 MM TL

Opgegeven monstermatrix

Grond (AS3000)

Monster nr.

13134832

Eurofins Analytico B.V.

Gildeweg 42-46 Venecoweg 5
 NL-3771NB Barneveld B-9810 Nazareth
 +31 (0)34 242 63 00 +32 (0)9 222 77 59
 Info-env@eurofins.nl belgie-env@eurofins.be
 www.eurofins.nl www.eurofins.be

BNP Paribas S.A. 227 9245 25
 IBAN: NL71BNPA0227924525
 BIC: BNPANL2A
 KvK/CoC: 09088623
 BTW/VAT: NL 8043.14.883.B01



Q: door RvA geaccrediteerde verrichting
 R: AP04 erkende en geaccrediteerde verrichting
 S: AS SIKB erkende en geaccrediteerde verrichting
 V: VLAREL erkende verrichting
 W: Waals Gewest erkende verrichting

Dit certificaat mag uitsluitend in zijn geheel worden gereproduceerd.
 Eurofins Analytico B.V. is ISO 14001: 2015 gecertificeerd door TÜV
 en erkend door het Vlaamse Gewest (OVAM en Dep. Omgeving),
 het Brusselse Gewest (BIM), het Waalse Gewest (DGRNE-OWD)
 en door de overheid van Luxemburg (MEV).





Analysecertificaat

Uw project/verslagnummer 2021-0304
 Uw projectnaam Nieuwediep 10 te Huissen
 Uw ordernummer
 Uw monsternemer N. Ruiter

Certificaatnummer/Versie 2022155501/1
 Startdatum analyse 05-Oct-2022
 Datum einde analyse 07-Oct-2022
 Rapportagedatum 07-Oct-2022/15:09
 Bijlage A, B, C, D
 Pagina 2/2

Analyse	Eenheid	1
S o,p'-DDD	mg/kg ds	<0.0010
S p,p'-DDD	mg/kg ds	0.0012
S HCH (som) (factor 0,7)	mg/kg ds	0.0021 ¹⁾
S Drins (som) (factor 0,7)	mg/kg ds	0.010
S Heptachloorepoxide (som) (factor 0,7)	mg/kg ds	0.0025
S DDD (som) (factor 0,7)	mg/kg ds	0.0019
S DDE (som) (factor 0,7)	mg/kg ds	0.0044
S DDT (som) (factor 0,7)	mg/kg ds	0.0036
S DDX (som) (factor 0,7)	mg/kg ds	0.0099
S Chloordaan (som) (factor 0,7)	mg/kg ds	0.0046
S OCB (som) LB (factor 0,7)	mg/kg ds	0.033
S OCB (som) WB (factor 0,7)	mg/kg ds	0.034

Nr. Uw monsteromschrijving

1 MM TL

Opgegeven monstermatrix

Grond (AS3000)

Monster nr.

13134832

Eurofins Analytico B.V.

Gildeweg 42-46 Venecoweg 5
 NL-3771NB Barneveld B-9810 Nazareth
 +31 (0)34 242 63 00 +32 (0)9 222 77 59
 Info-env@eurofins.nl belgie-env@eurofins.be
 www.eurofins.nl www.eurofins.be

BNP Paribas S.A. 227 9245 25
 IBAN: NL71BNPA0227924525
 BIC: BNPANL2A
 KvK/CoC: 09088623
 BTW/VAT: NL 8043.14.883.B01



Q: door RvA geaccrediteerde verrichting
 R: AP04 erkende en geaccrediteerde verrichting
 S: AS SIKB erkende en geaccrediteerde verrichting
 V: VLAREL erkende verrichting
 W: Waals Gewest erkende verrichting

Dit certificaat mag uitsluitend in zijn geheel worden gereproduceerd.
 Eurofins Analytico B.V. is ISO 14001: 2015 gecertificeerd door TÜV
 en erkend door het Vlaamse Gewest (OVAM en Dep. Omgeving),
 het Brusselse Gewest (BIM), het Waalse Gewest (DGRNE-OWD)
 en door de overheid van Luxemburg (MEV).



Akkoord
 Pr.coörd.

VA



Bijlage (A) met de opgegeven deelmonsterinformatie behorende bij het analysecertificaat. 2022155501/1

Pagina 1/1

Monster nr.	Uw monsteromschrijving			Uw datum monstername	Monsteromsch./Monstername ID
	Barcode	Boornr	Van Tot		
13134832		MM TL			
0539666799	01	0	30	20-Sep-2022	1
0539667385	04	0	30	20-Sep-2022	1
0539666996	05	0	30	20-Sep-2022	1
0539181624	06	0	30	20-Sep-2022	1
0539667395	07	0	30	20-Sep-2022	1



Eurofins Analytico B.V.

Gildeweg 42-46 Venecoweg 5
 NL-3771NB Barneveld B-9810 Nazareth
 +31 (0)34 242 63 00 +32 (0)9 222 77 59
 Info-env@eurofins.nl belgie-env@eurofins.be
 www.eurofins.nl www.eurofins.be

BNP Paribas S.A. 227 9245 25
 IBAN: NL71BNPA0227924525
 BIC: BNPANL2A
 KvK/CoC: 09088623
 BTW/VAT: NL 8043.14.883.B01

Eurofins Analytico B.V. is ISO 14001: 2015 gecertificeerd door TÜV en erkend door het Vlaamse Gewest (OVAM en Dep. Omgeving), het Brusselse Gewest (BIM), het Waalse Gewest (DGRNE-OWD) en door de overheid van Luxemburg (MEV).

**Bijlage (B) met opmerkingen behorende bij analysecertificaat 2022155501/1**

Pagina 1/1

Opmerking 1)De toetswaarde van de som is gelijk aan de sommatie van $0,7 \star RG$ **Eurofins Analytico B.V.**

Gildeweg 42-46 Venecoweg 5
NL-3771NB Barneveld B-9810 Nazareth
+31 (0)34 242 63 00 +32 (0)9 222 77 59
Info-env@eurofins.nl belgie-env@eurofins.be
www.eurofins.nl www.eurofins.be

BNP Paribas S.A. 227 9245 25
IBAN: NL71BNPA0227924525
BIC: BNPANL2A
KvK/CoC: 09088623
BTW/VAT: NL 8043.14.883.B01

Eurofins Analytico B.V. is ISO 14001: 2015 gecertificeerd door TÜV en erkend door het Vlaamse Gewest (OVAM en Dep. Omgeving), het Brusselse Gewest (BIM), het Waalse Gewest (DGRNE-OWD) en door de overheid van Luxemburg (MEV).



Bijlage (C) met methodeverwijzingen behorende bij analysecertificaat 2022155501/1

Pagina 1/1

Analyse	Methode	Techniek	Methode referentie
Voorbehandeling			
Cryogeen malen	W0106	Voorbehandeling	AS3000
Bodemkundige analyses			
Droge Stof	W0104	Gravimetrie	pb 3010-2 en NEN-EN 15934
Organische stof (gloeiverlies)	W0109	Gravimetrie	pb 3010-3 en NEN 5754
Korrelgrootte < 2 µm (lutum)	W0171	Sedimentatie	pb 3010-4 en NEN 5753
Organo chloorbestrijdingsmiddelen, OCB			
OCB (25)	W0262	GC-MS	pb 3020-1-3 & NEN 6980
OCB som AP04/AS3X	W0262	GC-MS	pb 3020-1-3 & NEN 6980

Nadere informatie over de toegepaste onderzoeksmethoden alsmede een classificatie van de meetonzekerheid staan vermeld in ons overzicht "Specificaties analysemethoden", versie april 2022.



Eurofins Analytico B.V.

Gildeweg 42-46 Venecoweg 5
 NL-3771NB Barneveld B-9810 Nazareth
 +31 (0)34 242 63 00 +32 (0)9 222 77 59
 Info-env@eurofins.nl belgie-env@eurofins.be
 www.eurofins.nl www.eurofins.be

BNP Paribas S.A. 227 9245 25
 IBAN: NL71BNPA0227924525
 BIC: BNPANL2A
 KvK/CoC: 09088623
 BTW/VAT: NL 8043.14.883.B01

Eurofins Analytico B.V. is ISO 14001: 2015 gecertificeerd door TÜV en erkend door het Vlaamse Gewest (OVAM en Dep. Omgeving), het Brusselse Gewest (BIM), het Waalse Gewest (DGRNE-OWD) en door de overheid van Luxemburg (MEV).

**Bijlage (D) opmerkingen aangaande de monstername en conserveringstermijn 2022155501/1**

Pagina 1/1

Er zijn verschillen met de richtlijnen geconstateerd die de betrouwbaarheid van de resultaten van onderstaande monsters of analyses mogelijk hebben beïnvloed.

Analyse

De conserveringstermijn is voor de betreffende analyse overschreden.

Droge stof

Monster nr.

13134832

**Eurofins Analytico B.V.**

Gildeweg 42-46 Venecoweg 5
NL-3771NB Barneveld B-9810 Nazareth
+31 (0)34 242 63 00 +32 (0)9 222 77 59
Info-env@eurofins.nl belgie-env@eurofins.be
www.eurofins.nl www.eurofins.be

BNP Paribas S.A. 227 9245 25
IBAN: NL71BNPA0227924525
BIC: BNPANL2A
KvK/CoC: 09088623
BTW/VAT: NL 8043.14.883.B01

Eurofins Analytico B.V. is ISO 14001: 2015 gecertificeerd door TÜV en erkend door het Vlaamse Gewest (OVAM en Dep. Omgeving), het Brusselse Gewest (BIM), het Waalse Gewest (DGRNE-OWD) en door de overheid van Luxemburg (MEV).



Lycens
T.a.v. B. Franke
Deventerstraat 10
7570 AH OLDENZAAL

Analyscertificaat

Datum: 04-Oct-2022

Hierbij ontvangt u de resultaten van het navolgende laboratoriumonderzoek.

Certificaatnummer/Versie	2022153227/1
Uw project/verslagnummer	2021-0304
Uw projectnaam	Nieuwediep 10 te Huissen
Uw ordernummer	
Uw datum aanlevering monster(s)	30-Sep-2022

Dit certificaat mag uitsluitend in zijn geheel worden gereproduceerd.
De analyse resultaten hebben alleen betrekking op het beproefde object.

De grondmonsters worden tot 4 weken na datum ontvangst bewaard en watermonsters tot 2 weken na datum ontvangst. Zonder tegenbericht worden de monsters nadien afgevoerd.
Indien de monsters langer bewaard dienen te blijven verzoeken wij U dit exemplaar uiterlijk 1 werkdag voor afloop van de standaardbewaarperiode ondertekend aan ons te retourneren. Voor de kosten van het langer bewaren van monsters verwijzen wij naar de prijslijst.

Bewaren tot:

Datum:

Naam:

Handtekening:

Wij vertrouwen erop uw opdracht hiermee naar verwachting te hebben uitgevoerd, mocht U naar aanleiding van dit analysecertificaat nog vragen hebben verzoeken wij U contact op te nemen met de afdeling Verkoop en Advies.

Met vriendelijke groet,

Eurofins Analytico B.V.



Ing. A. Veldhuizen
Technical Manager

Eurofins Analytico B.V.

Gildeweg 42-46
NL-3771NB Barneveld
+31 (0)34 242 63 00
Info-env@eurofins.nl
www.eurofins.nl

Venecoweg 5
B-9810 Nazareth
+32 (0)9 222 77 59
belgie-env@eurofins.be
www.eurofins.be

BNP Paribas S.A. 227 9245 25
IBAN: NL71BNPA0227924525
BIC: BNPANL2A
KvK/CoC: 09088623
BTW/VAT: NL 8043.14.883.B01

Eurofins Analytico B.V. is ISO 14001: 2015 gecertificeerd door TÜV en erkend door het Vlaamse Gewest (OVAM en Dep. Omgeving), het Brusselse Gewest (BIM), het Waalse Gewest (DGRNE-OWD) en door de overheid van Luxemburg (MEV).

Analysecertificaat

Uw project/verslagnummer 2021-0304
 Uw projectnaam Nieuwediep 10 te Huissen
 Uw ordernummer
 Uw monsternemer E.C. Karperien

Certificaatnummer/Versie 2022153227/1
 Startdatum analyse 30-Sep-2022
 Datum einde analyse 04-Oct-2022
 Rapportagedatum 04-Oct-2022/13:47
 Bijlage A, B, C
 Pagina 1/2

Analyse	Eenheid	1
Metalen		
S Barium (Ba)	µg/L	180
S Cadmium (Cd)	µg/L	<0.20
S Kobalt (Co)	µg/L	<2.0
S Koper (Cu)	µg/L	<2.0
S Kwik (Hg)	µg/L	<0.050
S Molybdeen (Mo)	µg/L	<2.0
S Nikkel (Ni)	µg/L	<3.0
S Lood (Pb)	µg/L	<2.0
S Zink (Zn)	µg/L	<10
Vluchtige Aromatische Koolwaterstoffen		
S Benzeen	µg/L	<0.20
S Toluene	µg/L	<0.20
S Ethylbenzeen	µg/L	<0.20
S o-Xyleen	µg/L	<0.10
S m,p-Xyleen	µg/L	<0.20
S Xylenen (som) factor 0,7	µg/L	0.21 ¹⁾
BTEX (som)	µg/L	<0.90
S Naftaleen	µg/L	<0.020
S Styreen	µg/L	<0.20
Vluchtige organische halogeenkoolwaterstoffen		
S Dichloormethaan	µg/L	<0.20
S Trichloormethaan	µg/L	<0.20
S Tetrachloormethaan	µg/L	<0.10
S Trichlooretheen	µg/L	<0.20
S Tetrachlooretheen	µg/L	<0.10
S 1,1-Dichloorethaan	µg/L	<0.20
S 1,2-Dichloorethaan	µg/L	<0.20
S 1,1,1-Trichloorethaan	µg/L	<0.10
S 1,1,2-Trichloorethaan	µg/L	<0.10
S cis 1,2-Dichlooretheen	µg/L	<0.10

Nr. Uw monsteromschrijving
 1 01-1-1

Opgegeven monstermatrix
 Water (AS3000)

Monster nr.
 13126420

Eurofins Analytico B.V.

Gildeweg 42-46 Venecoweg 5
 NL-3771NB Barneveld B-9810 Nazareth
 +31 (0)34 242 63 00 +32 (0)9 222 77 59
 Info-env@eurofins.nl belgie-env@eurofins.be
 www.eurofins.nl www.eurofins.be

BNP Paribas S.A. 227 9245 25
 IBAN: NL71BNPA0227924525
 BIC: BNPANL2A
 KvK/CoC: 09088623
 BTW/VAT: NL 8043.14.883.B01



Q: door RvA geaccrediteerde verrichting
 R: AP04 erkende en geaccrediteerde verrichting
 S: AS SIKB erkende en geaccrediteerde verrichting
 V: VLAREL erkende verrichting
 W: Waals Gewest erkende verrichting

Dit certificaat mag uitsluitend in zijn geheel worden gereproduceerd.
 Eurofins Analytico B.V. is ISO 14001: 2015 gecertificeerd door TÜV en erkend door het Vlaamse Gewest (OVAM en Dep. Omgeving), het Brusselse Gewest (BIM), het Waalse Gewest (DGRNE-OWD) en door de overheid van Luxemburg (MEV).





Analysecertificaat

Uw project/verslagnummer 2021-0304
 Uw projectnaam Nieuwediep 10 te Huissen
 Uw ordernummer
 Uw monsternemer E.C. Karperien

Certificaatnummer/Versie 2022153227/1
 Startdatum analyse 30-Sep-2022
 Datum einde analyse 04-Oct-2022
 Rapportagedatum 04-Oct-2022/13:47
 Bijlage A, B, C
 Pagina 2/2

Analyse	Eenheid	1
S trans 1,2-Dichlooretheen	µg/L	<0.10
CKW (som)	µg/L	<1.6
S Tribroommethaan	µg/L	<0.20
S Vinylchloride	µg/L	<0.10
S 1,1-Dichlooretheen	µg/L	<0.10
S 1,2-Dichloorethenen (Som) factor 0,7	µg/L	0.14 ¹⁾
S 1,1-Dichloorpropaan	µg/L	<0.20
S 1,2-Dichloorpropaan	µg/L	<0.20
S 1,3-Dichloorpropaan	µg/L	<0.20
S Dichloorpropanen som factor 0.7	µg/L	0.42
Minerale olie		
Minerale olie (C10-C12)	µg/L	<10
Minerale olie (C12-C16)	µg/L	<10
Minerale olie (C16-C21)	µg/L	<10
Minerale olie (C21-C30)	µg/L	<15
Minerale olie (C30-C35)	µg/L	<10
Minerale olie (C35-C40)	µg/L	<10
S Minerale olie totaal (C10-C40)	µg/L	<50

Nr. Uw monsteromschrijving

1 01-1-1

Opgegeven monstermatrix

Water (AS3000)

Monster nr.

13126420

Eurofins Analytico B.V.

Gildeweg 42-46 Venecoweg 5
 NL-3771NB Barneveld B-9810 Nazareth
 +31 (0)34 242 63 00 +32 (0)9 222 77 59
 Info-env@eurofins.nl belgie-env@eurofins.be
 www.eurofins.nl www.eurofins.be

BNP Paribas S.A. 227 9245 25
 IBAN: NL71BNPA0227924525
 BIC: BNPANL2A
 KvK/CoC: 09088623
 BTW/VAT: NL 8043.14.883.B01



Q: door RvA geaccrediteerde verrichting
 R: AP04 erkende en geaccrediteerde verrichting
 S: AS SIKB erkende en geaccrediteerde verrichting
 V: VLAREL erkende verrichting
 W: Waals Gewest erkende verrichting

Dit certificaat mag uitsluitend in zijn geheel worden gereproduceerd.
 Eurofins Analytico B.V. is ISO 14001: 2015 gecertificeerd door TÜV
 en erkend door het Vlaamse Gewest (OVAM en Dep. Omgeving),
 het Brusselse Gewest (BIM), het Waalse Gewest (DGRNE-OWD)
 en door de overheid van Luxemburg (MEV).



Akkoord
 Pr.coörd.

VA



Bijlage (A) met de opgegeven deelmonsterinformatie behorende bij het analysecertificaat. 2022153227/1

Pagina 1/1

Monster nr.	Uw monsteromschrijving			Uw datum monstername	Monsteromsch./Monstername ID
	Barcode	Boornr	Van Tot		
13126420	01-1-1				
0692220883	01	410	510	30-Sep-2022	1
0801090453	01	410	510	30-Sep-2022	2



Eurofins Analytico B.V.

Gildeweg 42-46 Venecoweg 5
 NL-3771NB Barneveld B-9810 Nazareth
 +31 (0)34 242 63 00 +32 (0)9 222 77 59
 Info-env@eurofins.nl belgie-env@eurofins.be
 www.eurofins.nl www.eurofins.be

BNP Paribas S.A. 227 9245 25
 IBAN: NL71BNPA0227924525
 BIC: BNPANL2A
 KvK/CoC: 09088623
 BTW/VAT: NL 8043.14.883.B01

Eurofins Analytico B.V. is ISO 14001: 2015 gecertificeerd door TÜV en erkend door het Vlaamse Gewest (OVAM en Dep. Omgeving), het Brusselse Gewest (BIM), het Waalse Gewest (DGRNE-OWD) en door de overheid van Luxemburg (MEV).

**Bijlage (B) met opmerkingen behorende bij analysecertificaat 2022153227/1**

Pagina 1/1

Opmerking 1)De toetswaarde van de som is gelijk aan de sommatie van $0,7 \star RG$ **Eurofins Analytico B.V.**

Gildeweg 42-46 Venecoweg 5
NL-3771NB Barneveld B-9810 Nazareth
+31 (0)34 242 63 00 +32 (0)9 222 77 59
Info-env@eurofins.nl belgie-env@eurofins.be
www.eurofins.nl www.eurofins.be

BNP Paribas S.A. 227 9245 25
IBAN: NL71BNPA0227924525
BIC: BNPANL2A
KvK/CoC: 09088623
BTW/VAT: NL 8043.14.883.B01

Eurofins Analytico B.V. is ISO 14001: 2015 gecertificeerd door TÜV en erkend door het Vlaamse Gewest (OVAM en Dep. Omgeving), het Brusselse Gewest (BIM), het Waalse Gewest (DGRNE-OWD) en door de overheid van Luxemburg (MEV).

Bijlage (C) met methodeverwijzingen behorende bij analysecertificaat 2022153227/1

Pagina 1/1

Analyse	Methode	Techniek	Methode referentie
Metalen			
Barium (Ba)	W0421	ICP-MS	pb 3110-3 en NEN-EN-ISO 17294-2
Cadmium (Cd)	W0421	ICP-MS	pb 3110-3 en NEN-EN-ISO 17294-2
Kobalt (Co)	W0421	ICP-MS	pb 3110-3 en NEN-EN-ISO 17294-2
Koper (Cu)	W0421	ICP-MS	pb 3110-3 en NEN-EN-ISO 17294-2
Kwik (Hg)	W0421	ICP-MS	pb 3110-3 en NEN-EN-ISO 17294-2
Molybdeen (Mo)	W0421	ICP-MS	pb 3110-3 en NEN-EN-ISO 17294-2
Nikkel (Ni)	W0421	ICP-MS	pb 3110-3 en NEN-EN-ISO 17294-2
Lood (Pb)	W0421	ICP-MS	pb 3110-3 en NEN-EN-ISO 17294-2
Zink (Zn)	W0421	ICP-MS	pb 3110-3 en NEN-EN-ISO 17294-2
Vluchtige Aromatische Koolwaterstoffen			
Xylenen som AS3000	W0254	HS-GC-MS	pb 3130-1
Aromaten (BTEXN)	W0254	HS-GC-MS	pb 3130-1
Styreen	W0254	HS-GC-MS	pb 3130-1
Vluchtige organische halogeenkoolwaterstoffen			
VOCl (11)	W0254	HS-GC-MS	pb 3130-1
Tribroommethaan (Bromoform)	W0254	HS-GC-MS	pb 3130-1
Vinylchloride	W0254	HS-GC-MS	pb 3130-1
1,1-Dichlooretheen	W0254	HS-GC-MS	pb 3130-1
DiClEtheen som AS3000	W0254	HS-GC-MS	pb 3130-1
1,1-Dichloorpropaan	W0254	HS-GC-MS	pb 3130-1
1,2-Dichloorpropaan	W0254	HS-GC-MS	pb 3130-1
1,3-Dichloorpropaan	W0254	HS-GC-MS	pb 3130-1
DiChlprop. som AS3000	W0254	HS-GC-MS	pb 3130-1
Minerale olie			
Minerale olie (C10-C40)	W0215	GC-FID	pb 3110-5

Nadere informatie over de toegepaste onderzoeksmethoden alsmede een classificatie van de meetonzekerheid staan vermeld in ons overzicht "Specificaties analysemethoden", versie april 2022.

Bijlage 6. Definitie achtergrond, streef en interventiewaarden

TOETSINGSCRITERIA

Voor het inschatten van de risico's voor de volksgezondheid en het milieu worden de analyseresultaten getoetst aan de achtergrond-/streef- en interventiewaarden bodemsanering van het ministerie van VROM (Uit Nederlandse Staatscourant nr. 247 d.d. 20-12-2007 (Regeling bodemkwaliteit) en nr. 122, d.d. 27-06-2008 (wijziging Regeling bodemkwaliteit)).

Achtergrondwaarde:

Deze waarde geeft het gehalte in de grond aan chemische stoffen voor een goede bodemkwaliteit weer, waarvoor geldt dat geen sprake is van belasting door lokale verontreinigingsbronnen. De achtergrondwaarde betreft een referentiewaarde voor natuurlijk voorkomende verhoogde gehalten in de grond.

Streefwaarde:

Deze waarde geeft de concentratie in het grondwater aan chemische stoffen voor het uiteindelijk te bereiken kwaliteitsniveau van de bodem aan, die alle mogelijke functies kan vervullen.

Interventiewaarde:

Deze waarde geeft het concentratieniveau voor verontreinigingen in grond en grondwater aan waarboven ernstige vermindering of dreigende vermindering optreedt van de functionele eigenschappen die de bodem heeft voor mens, dier of plant. Bij gehalten boven deze interventiewaarde is sprake van een sterke (bodem)verontreiniging.

Bij concentratieniveaus tussen de achtergrond- / streef- en de interventiewaarde wordt een nader onderzoek aanbevolen indien het aangetoonde gehalte groter is dan $\frac{1}{2}$ (achtergrond- of streefwaarde + interventiewaarde).

Bij de interpretatie van de concentratieniveaus van de gemeten waarden dient, mede gezien het voorlopige karakter van de toetsingswaarden, rekening te worden gehouden met een groot aantal factoren, zoals de huidige en toekomstige bestemming van een locatie, de bodemopbouw en de historische informatie.

Met de invoering van BoToVa per 1 juli 2013 worden de gemeten gehalten, middels de analytisch bepaalde gehalten lutum en organische stof, gecorrigeerd naar het gestandaardiseerde gehalte (GSSD). Het gestandaardiseerde gehalte wordt vervolgens getoetst aan de achtergrond-/streef- en interventiewaarden voor een standaard bodem (25% lutum en 10% organische stof).

In de monsterconclusie is het resultaat weergegeven op basis van de Regeling Bodemkwaliteit. Hierbij wordt aangegeven of het monster voldoet aan de achtergrondwaarde; de achtergrondwaarde overschrijdt of de interventiewaarde overschrijdt.