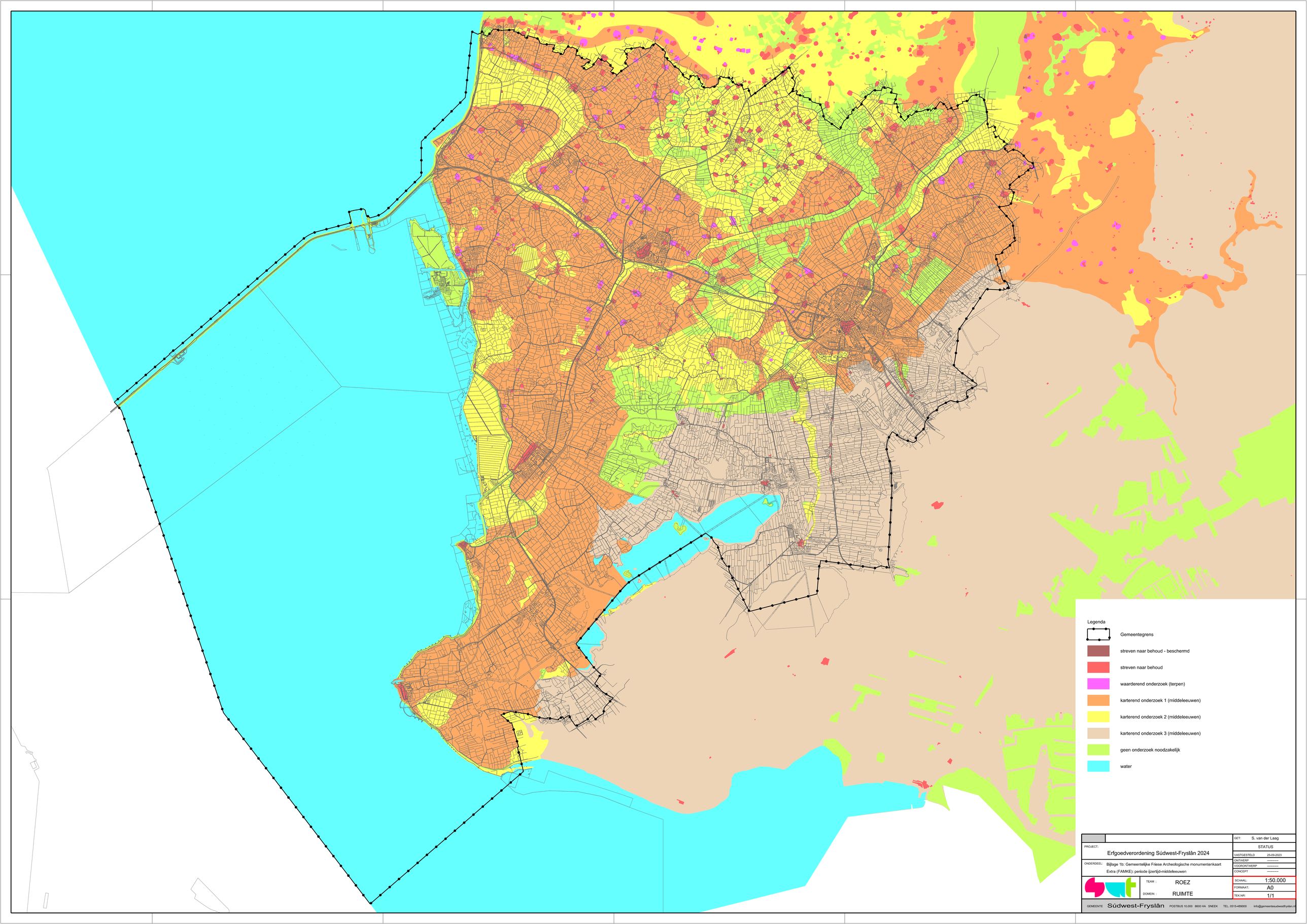

PROJECT: Erfgoedverordening Súdwest-Fryslân 2024		GET:	S. van der Laag
		STATUS	
		VASTGESTELD	25-09-2023
ONDERDEEL: Bijlage 1b; Gemeentelijke Friese Archeologische monumentenkaart Extra (FAMKE); periode ijzertijd-middeleeuwen		ONTWERP	----------
		VOORONTWERP	----------
		CONCEPT	----------
	TEAM : ROEZ	SCHAAL:	1:50.000
	DOMEIN : RUIMTE	FORMAAT:	A0
		TEK.NR:	1/1

GEMEENTE Súdwest-Fryslân POSTBUS 10.000 8600 HA SNEEK TEL. 0515-489000 info@gemeentesudwestfryslan.nl