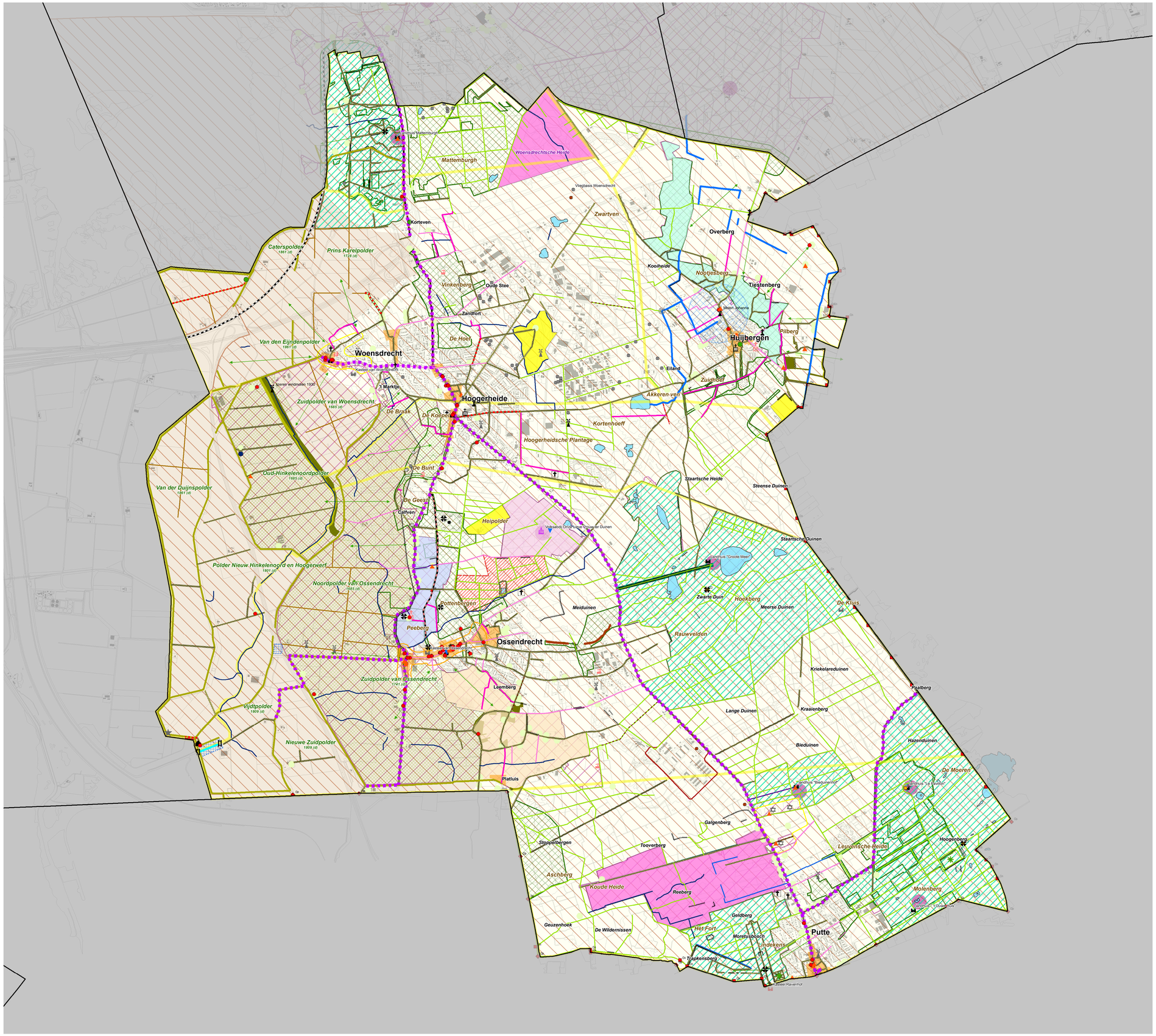

Legenda

Beleid

1. Historische bouwkunst

Rijksmonument	Instandhouding conform vigerend rijksbeleid.
Gemeentelijk monument	Instandhouding conform vigerend gemeentelijk beleid en erfgoedverordening.
Overig historische bouwkunst	Behandelen conform vigerend gemeentelijk beleid en erfgoedverordening.

Religie

Kerkhof	Behandelen conform vigerend gemeentelijk beleid en erfgoedverordening.
Joods kerkhof	Behandelen conform vigerend gemeentelijk beleid en erfgoedverordening.
Kerk	Behandelen conform vigerend gemeentelijk beleid en erfgoedverordening.
Kerk (verdwenen)	Behandelen conform vigerend gemeentelijk beleid en erfgoedverordening.
Kapel of wegkruis	Behandelen conform vigerend gemeentelijk beleid en erfgoedverordening.
Klooster of ander religieus insituut	Behandelen conform vigerend gemeentelijk beleid en erfgoedverordening.
Klooster (verdwenen)	Behandelen conform vigerend gemeentelijk beleid en erfgoedverordening.
Abdij	Behandelen conform vigerend gemeentelijk beleid en erfgoedverordening.

Buitenplaatsen

Landhuis	Behandelen conform vigerend gemeentelijk beleid en erfgoedverordening.
Locatie van verdwenen landhuis / hofstede	Behandelen conform vigerend gemeentelijk beleid en erfgoedverordening.
(restant) Belvedère	Behandelen conform vigerend gemeentelijk beleid en erfgoedverordening.
(restant) sterrenbos	Behandelen conform vigerend gemeentelijk beleid en erfgoedverordening.

Waterstaat

Sluis	Behandelen conform vigerend gemeentelijk beleid en erfgoedverordening.
Sluiswachterswening	Behandelen conform vigerend gemeentelijk beleid en erfgoedverordening.

Militair erfgoed

Locatie van verdwenen fort of werk Zuider Frontier	Behandelen conform vigerend gemeentelijk beleid en erfgoedverordening.
relict WO I	Behandelen conform vigerend gemeentelijk beleid en erfgoedverordening.
relict WO II	Behandelen conform vigerend gemeentelijk beleid en erfgoedverordening.
relict Koude Oorlog	Behandelen conform vigerend gemeentelijk beleid en erfgoedverordening.
Militair complex (19e 20e eeuw)	Behandelen conform vigerend gemeentelijk beleid en erfgoedverordening.

Bedrijvigheid

Molen	Behandelen conform vigerend gemeentelijk beleid en erfgoedverordening.
Molen (verdwenen)	Behandelen conform vigerend gemeentelijk beleid en erfgoedverordening.
Verdwenen steenbakkerij	Behandelen conform vigerend gemeentelijk beleid en erfgoedverordening.
locatie van verdwenen watermolen	Behandelen conform vigerend gemeentelijk beleid en erfgoedverordening.

Overig

BC Merksteen Rijksdriehoekmeting	Conform rijksbeleid.
GP locatie van verdwenen watermolen Grenspaal	Conform rijksbeleid.
GS Grenssteen	Conform rijksbeleid.
GK Grenskei	Conform rijksbeleid.

2. Historische stedenbouw

Gebied van zeer hoge waarde	Conform vigerend (provinciaal) beleid, nader uitgewerkt in bestemmingsplan en welstandsnota.
Gebied van hoge waarde	Conform vigerend (provinciaal) beleid, nader uitgewerkt in bestemmingsplan en welstandsnota.
Gebied van redelijk hoge waarde	Conform vigerend (provinciaal) beleid, nader uitgewerkt in bestemmingsplan en welstandsnota.
Bebouwingsconcentratie (1830)	Ontwikkeling op basis van bestaande en historische kernkwaliteiten.
Oud erf (1832)	Behandelen conform vigerend gemeentelijk beleid en erfgoedverordening.

3. Historische geografie - lijnelementen

Waterkerende dijk of kade, 1500-1900, nog bestaand	In stand houden en benutten historische patronen als basis bij ruimtelijke ontwikkelingen.
Turfvaart	In stand houden en benutten historische patronen als basis bij ruimtelijke ontwikkelingen.
Haven (relict)	In stand houden en benutten historische patronen als basis bij ruimtelijke ontwikkelingen.
In peroeel herkenbare natuurlijke waterloop	In stand houden en benutten historische patronen als basis bij ruimtelijke ontwikkelingen.
Gegraven hoofdwaterloop	In stand houden en benutten historische patronen als basis bij ruimtelijke ontwikkelingen.
Polderweg	In stand houden en benutten historische patronen als basis bij ruimtelijke ontwikkelingen.
Dritt of steeg	In stand houden en benutten historische patronen als basis bij ruimtelijke ontwikkelingen.
Kasseiweg	In stand houden en benutten historische patronen als basis bij ruimtelijke ontwikkelingen.
Klinkerweg	In stand houden en benutten historische patronen als basis bij ruimtelijke ontwikkelingen.
Oude hoofdroute	In stand houden en benutten historische patronen als basis bij ruimtelijke ontwikkelingen.
Historische weg	In stand houden en benutten historische patronen als basis bij ruimtelijke ontwikkelingen.
Kerkepad	Behandelen conform vigerend rijksbeleid.
Spooorweg	Behandelen conform vigerend rijksbeleid.
Trambaan	In stand houden en benutten historische patronen als basis bij ruimtelijke ontwikkelingen.
Stuifzandwal	In stand houden ruimtelijk karakter en doelgericht (natuur)beheer.
Bos- of landgoedweg	In stand houden ruimtelijk karakter en doelgericht (natuur)beheer.
Wal/Steilrand	In stand houden ruimtelijk karakter en doelgericht (natuur)beheer.
Oprijlaan	In stand houden en benutten historische patronen als basis bij ruimtelijke ontwikkelingen.
Grenswal	In stand houden en benutten historische patronen als basis bij ruimtelijke ontwikkelingen.
Holleweg	In stand houden en benutten historische patronen als basis bij ruimtelijke ontwikkelingen.

Overige historische geografie (lijnen)

Zeer hoge waarde (CHW 2010)	In stand houden en benutten historische patronen als basis bij ruimtelijke ontwikkelingen.
Hoge waarde (CHW 2010)	In stand houden en benutten historische patronen als basis bij ruimtelijke ontwikkelingen.
Redelijk hoge waarde (CHW 2010)	In stand houden en benutten historische patronen als basis bij ruimtelijke ontwikkelingen.

4. Historische geografie - vlakelementen

Kleigrond	Benutten van patronen als basis bij ruimtelijke ontwikkelingen.
Zandgrond	Benutten van patronen als basis bij ruimtelijke ontwikkelingen.
Heideontginning	Benutten van patronen als basis bij ruimtelijke ontwikkelingen.
Overgangsgebied tussen de hogere zandgronden en zeekleipolders	Benutten van patronen als basis bij ruimtelijke ontwikkelingen en doelgericht (natuur)beheer.
Bouwland	Benutten van patronen als basis bij ruimtelijke ontwikkelingen.
Voormalige agrarische enclave	Benutten van patronen als basis bij ruimtelijke ontwikkelingen.
Restanten spukom	In stand houden en benutten historische patronen als basis bij ruimtelijke ontwikkelingen.
Polder	In stand houden en benutten historische patronen als basis bij ruimtelijke ontwikkelingen.
Landgoed	Benutten van patronen als basis bij ruimtelijke ontwikkelingen en doelgericht (natuur)beheer.
Stuifzandduin	In stand houden ruimtelijk karakter en doelgericht (natuur)beheer.
Ven	In stand houden ruimtelijk karakter en doelgericht (natuur)beheer.
Volksabdij Onze Lieve Vrouw ter Duinen	In stand houden en benutten historische patronen als basis bij ruimtelijke ontwikkelingen.

5. Historisch groen

Monumentale boom	Conform Groene Agenda en APV.
Houtwal	Conform Groene Agenda en APV.
Laanbeplanting	Conform Groene Agenda en APV.
Overige historische groenstructuur	Conform Groene Agenda en APV.

6. Historische zichtrelaties

Molenbiotoop	Behandelen conform vigerend (provinciaal) beleid.
Zichtrelatie	Behandelen conform vigerend (provinciaal) beleid.

7. CHW provincie 2010

Cultuurhistorisch landschap	Behandelen conform vigerend (provinciaal) beleid.
Cultuurhistorisch Vlak	Behandelen conform vigerend (provinciaal) beleid.
Archeologisch landschap	Behandelen conform vigerend (provinciaal) beleid.
Complex van cultuurhistorisch belang	Behandelen conform vigerend (provinciaal) beleid.

8. Overige

Gemeentegrenzen	Beleidsadvies N.V.T.
Juridische grenzen 1795	Beleidsadvies N.V.T.

Cultuurhistorische waarden kaart gemeente Woensdrecht
1 januari 2024