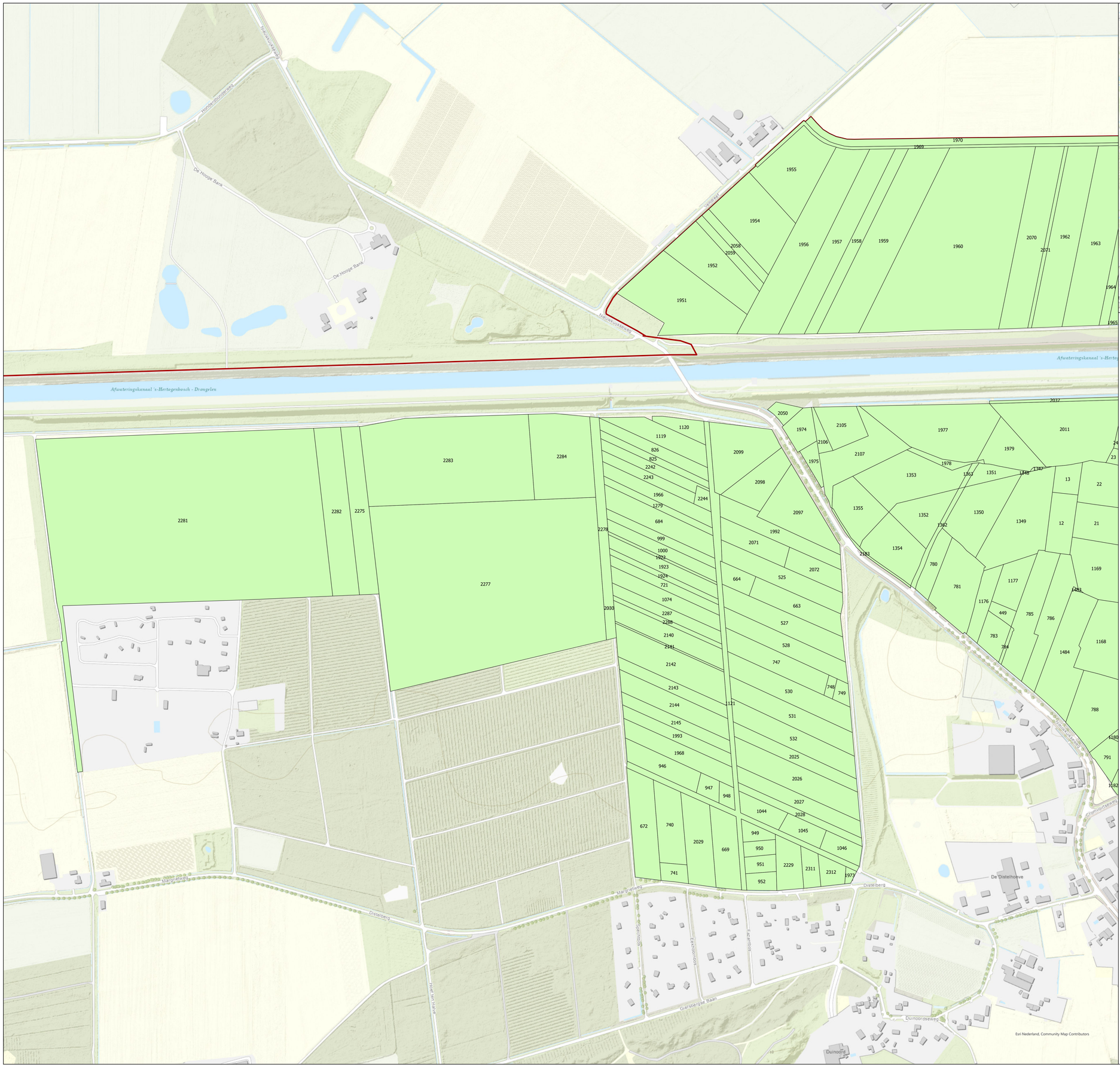


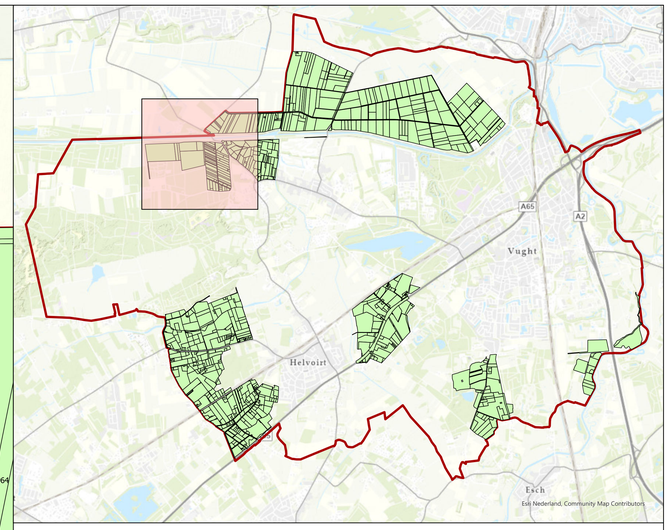


N

Behoort bij het besluit van burgemeester en wethouders van Vught van 14 november 2023.

de secretaris, de burgemeester,

**Legenda**

- Te vestigen Wet Voorkeursrecht Gemeenten.
- Gemeentegrens

Afdeling Ontwikkeling

Cluster: Ruimtelijk Beleid

Project: Wet voorkeursrecht gemeenten

Omschrijving: Kadastrale tekening te vestigen Wet voorkeursrecht gemeenten in het kader van de opwek van duurzame energie (detailkaart)

Tekenaar: FvI | Gezien | Schaal: 1 : 2500 | Blad: 7
Datum: 13-11-2023 | Datum: 13-11-2023 | Formaat: A0 | van: 10

Vught

Secr. Van Rooijstraat 1 Tel. (073)6580680
Postbus 10100, 5260 GA Vught Fax. (073)6580786

| Wijziging | Datum |
|---|---|
| | |

Tekeningnr. VUGHT-WVG-007